

■介護施設・福祉施設からの入院率【第2四半期】

-(ハイフン)表記は、2024/06/25時点でデータ未提出の病院です。

| | 参加病院全症例 | 帯広中央病院 | 釧路孝仁会記念病院 | 西岡病院 | 中嶋病院 | 志村大宮病院 | 総合守谷第一病院 | ひたちなか総合病院 | 白岡中央総合病院 | 津田沼中央総合病院 | 平和台病院 | 佐々総合病院 | 同愛記念病院 | 練馬総合病院 | 平成立石病院 | 南町田病院 | 汐田総合病院 | 海老名総合病院 | 金沢文庫病院 | 東名厚木病院 | 戸塚共立第1病院 | 戸塚共立第2病院 | 笛吹中央病院 | 済衆館病院 | 総合大雄会病院 | 大雄会第一病院 | 名古屋記念病院 | 大西脳神経外科病院 | 真星病院 | 光生病院 | 金光病院 | 小倉記念病院 | 福西会病院 | 宗像水光会総合病院 | 織田病院 | 井上病院 | 光晴会病院 | 大分記念病院 | 和田病院 | いまきいれ総合病院 | 浦添総合病院 | |
|---------------------|---------|--------|-----------|-------|------|--------|----------|-----------|----------|-----------|-------|--------|--------|--------|--------|-------|--------|---------|--------|--------|----------|----------|--------|-------|---------|---------|---------|-----------|------|------|------|--------|-------|-----------|------|------|-------|--------|-------|-----------|--------|------|
| 年代別介護・福祉施設からの入院率(%) | 0歳代 | 0.1 | N/A | N/A | N/A | 0.0 | N/A | 0.0 | 0.0 | 0.0 | N/A | 0.0 | 0.0 | 0.0 | N/A | N/A | 0.0 | N/A | 0.0 | N/A | 0.0 | N/A | 0.0 | 0.5 | - | 0.0 | N/A | N/A | - | N/A | N/A | N/A | 0.0 | 0.0 | 0.0 | 0.0 | N/A | N/A | N/A | 0.0 | N/A | |
| | 10歳代 | 0.2 | N/A | 0.0 | N/A | 0.0 | N/A | 0.0 | 0.0 | 0.0 | 0.0 | 4.0 | 0.0 | 0.0 | 0.0 | 0.0 | N/A | 0.0 | 0.0 | 0.0 | 0.0 | 0.0 | 0.0 | 0.0 | 0.0 | - | 0.0 | 0.0 | N/A | - | 0.0 | 0.0 | 0.0 | 0.0 | 0.0 | 0.0 | 0.0 | 0.0 | 0.0 | 0.0 | 0.0 | 0.0 |
| | 20歳代 | 0.4 | 0.0 | 0.0 | 0.0 | 0.0 | N/A | 0.0 | 0.0 | 5.9 | 5.6 | 0.0 | 1.6 | 0.0 | 0.0 | 0.0 | 0.0 | 0.0 | 0.0 | 0.0 | 0.0 | 0.0 | 0.0 | 0.0 | 0.0 | - | 0.0 | 0.0 | 0.0 | 0.0 | 0.0 | 0.0 | 0.0 | 0.0 | 0.0 | 0.0 | 0.0 | 0.0 | 0.0 | 0.0 | 0.0 | 0.0 |
| | 30歳代 | 0.1 | 0.0 | 0.0 | 0.0 | 0.0 | 0.0 | 2.0 | 0.0 | 0.0 | 0.0 | 0.0 | 0.0 | 0.0 | 0.0 | 0.0 | 0.0 | 0.0 | 0.0 | 0.0 | 0.0 | 0.0 | 0.0 | 0.0 | 0.0 | - | 0.0 | 0.0 | 0.0 | 0.0 | 0.0 | 0.0 | 0.0 | 2.6 | 0.0 | 0.0 | 0.0 | 0.0 | 0.0 | 0.0 | 0.0 | |
| | 40歳代 | 0.4 | 0.0 | 2.6 | 0.0 | 0.0 | 0.0 | 0.0 | 3.2 | 0.0 | 0.0 | 0.0 | 0.0 | 0.0 | 0.0 | 0.0 | 0.0 | 1.2 | 0.0 | 0.0 | 0.0 | 0.0 | 0.0 | 0.0 | 0.0 | - | 4.3 | 0.0 | 0.0 | 0.0 | 0.0 | 0.0 | 0.0 | 0.0 | 0.0 | 0.0 | 0.0 | 0.0 | 0.0 | 0.0 | 0.0 | |
| | 50歳代 | 1.2 | 0.0 | 0.0 | 0.0 | 3.0 | 0.0 | 0.0 | 2.7 | 5.7 | 0.8 | 0.0 | 0.0 | 1.3 | 4.1 | 1.4 | 0.0 | 1.2 | 0.0 | 1.2 | 1.1 | 0.0 | 0.0 | 3.2 | 1.1 | - | 1.5 | 1.8 | 0.0 | - | 0.0 | 0.7 | 0.0 | 6.3 | 0.0 | 0.0 | 0.0 | 0.0 | 0.0 | 0.5 | 2.2 | |
| | 60歳代 | 1.8 | 2.4 | 2.0 | 8.3 | 2.0 | 0.0 | 1.8 | 1.7 | 8.0 | 0.0 | 0.0 | 1.6 | 0.6 | 2.2 | 6.3 | 2.4 | 2.1 | 0.0 | 0.9 | 1.8 | 1.4 | 2.4 | 3.4 | 0.5 | - | 5.3 | 1.3 | 3.8 | - | 0.0 | 0.7 | 6.5 | 3.3 | 5.6 | 0.0 | 0.0 | 10.0 | 7.4 | 0.3 | 0.8 | |
| | 70歳代 | 3.6 | 1.8 | 4.2 | 9.1 | 9.8 | 18.5 | 1.2 | 1.8 | 7.3 | 4.3 | 4.9 | 1.7 | 0.8 | 1.3 | 3.7 | 10.2 | 7.2 | 2.8 | 15.0 | 3.7 | 7.8 | 2.9 | 3.7 | 7.5 | 4.2 | - | 4.7 | 0.5 | 0.0 | - | 3.1 | 1.5 | 13.1 | 4.6 | 7.2 | 0.4 | 0.4 | 5.0 | 8.8 | 1.8 | 2.2 |
| | 80歳代 | 12.1 | 6.4 | 14.2 | 24.2 | 31.0 | 22.4 | 6.3 | 8.3 | 25.4 | 11.7 | 16.8 | 9.4 | 4.3 | 11.6 | 12.0 | 19.9 | 23.1 | 10.4 | 16.0 | 6.4 | 19.8 | 11.3 | 6.6 | 14.1 | 14.6 | - | 15.7 | 4.9 | 15.7 | - | 6.8 | 6.6 | 21.4 | 16.3 | 16.9 | 12.4 | 4.4 | 15.2 | 8.3 | 5.9 | 7.1 |
| | 90歳代 | 31.9 | 33.3 | 42.9 | 42.4 | 58.2 | 35.0 | 18.5 | 16.0 | 53.6 | 33.1 | 22.5 | 21.3 | 18.0 | 34.2 | 25.8 | 33.3 | 35.0 | 36.0 | 37.1 | 28.2 | 44.3 | 22.5 | 11.3 | 32.9 | 38.8 | - | 37.1 | 32.3 | 22.0 | - | 23.6 | 21.1 | 47.1 | 38.3 | 41.6 | 25.2 | 9.4 | 29.2 | 43.3 | 18.3 | 19.7 |
| | 100歳以上 | 45.8 | 50.0 | 100.0 | 0.0 | 66.7 | 100.0 | 0.0 | 0.0 | 100.0 | 50.0 | 28.6 | 50.0 | 40.0 | 25.0 | 0.0 | 0.0 | 20.0 | 100.0 | 0.0 | 66.7 | 100.0 | 0.0 | 0.0 | N/A | 66.7 | - | 25.0 | 0.0 | 0.0 | - | 50.0 | 33.3 | 50.0 | 0.0 | 80.0 | 37.5 | 100.0 | 100.0 | N/A | 50.0 | 20.0 |
| | 全体 | 7.6 | 5.9 | 10.2 | 22.5 | 28.0 | 22.3 | 3.4 | 3.9 | 19.7 | 9.6 | 11.2 | 5.4 | 2.1 | 6.8 | 8.3 | 15.6 | 14.4 | 6.1 | 17.8 | 4.6 | 13.0 | 6.9 | 4.6 | 11.0 | 7.0 | - | 7.8 | 3.6 | 9.5 | - | 7.5 | 3.7 | 17.5 | 10.6 | 15.0 | 7.1 | 2.2 | 11.8 | 11.8 | 2.9 | 4.0 |

| 年代別症例数(人) | 参加病院全症例 | 帯広中央病院 | 釧路孝仁会記念病院 | 西岡病院 | 中嶋病院 | 志村大宮病院 | 総合守谷第一病院 | ひたちなか総合病院 | 白岡中央総合病院 | 津田沼中央総合病院 | 平和台病院 | 佐々総合病院 | 同愛記念病院 | 練馬総合病院 | 平成立石病院 | 南町田病院 | 汐田総合病院 | 海老名総合病院 | 金沢文庫病院 | 東名厚木病院 | 戸塚共立第1病院 | 戸塚共立第2病院 | 笛吹中央病院 | 済衆館病院 | 総合大雄会病院 | 大雄会第一病院 | 名古屋記念病院 | 大西脳神経外科病院 | 真星病院 | 光生病院 | 金光病院 | 小倉記念病院 | 福西会病院 | 宗像水光会総合病院 | 織田病院 | 井上病院 | 光晴会病院 | 大分記念病院 | 和田病院 | いまきいれ総合病院 | 浦添総合病院 |
|-----------|---------|--------|-----------|------|------|--------|----------|-----------|----------|-----------|-------|--------|--------|--------|--------|-------|--------|---------|--------|--------|----------|----------|--------|-------|---------|---------|---------|-----------|------|------|------|--------|-------|-----------|------|------|-------|--------|------|-----------|--------|
| 0歳代 | 1185 | 0 | 0 | 0 | 5 | 0 | 45 | 125 | 3 | 2 | 0 | 7 | 93 | 10 | 0 | 0 | 0 | 115 | 0 | 1 | 0 | 8 | 0 | 2 | 195 | - | 426 | 0 | 0 | - | 0 | 0 | 0 | 1 | 4 | 1 | 0 | 0 | 142 | 0 | |
| 10歳代 | 597 | 0 | 6 | 0 | 4 | 0 | 10 | 39 | 15 | 16 | 2 | 25 | 77 | 12 | 10 | 6 | 0 | 42 | 2 | 18 | 8 | 35 | 5 | 8 | 44 | - | 63 | 3 | 0 | - | 2 | 13 | 4 | 2 | 17 | 11 | 5 | 0 | 1 | 65 | 27 |
| 20歳代 | 997 | 3 | 3 | 4 | 6 | 0 | 47 | 55 | 17 | 18 | 3 | 61 | 108 | 81 | 15 | 14 | 5 | 109 | 3 | 47 | 16 | 22 | 4 | 9 | 79 | - | 45 | 5 | 3 | - | 3 | 22 | 22 | 7 | 20 | 22 | 10 | 5 | 2 | 58 | 44 |
| 30歳代 | 1470 | 3 | 5 | 6 | 7 | 1 | 73 | 49 | 14 | 36 | 6 | 125 | 116 | 127 | 29 | 17 | 5 | 166 | 7 | 28 | 19 | 27 | 7 | 13 | 148 | - | 67 | 16 | 6 | - | 7 | 43 | 37 | 10 | 39 | 22 | 15 | 10 | 5 | 84 | 75 |
| 40歳代 | 2113 | 4 | 39 | 9 | 26 | 3 | 79 | 99 | 31 | 54 | 8 | 103 | 117 | 113 | 56 | 44 | 14 | 166 | 9 | 105 | 44 | 41 | 16 | 22 | 142 | - | 92 | 38 | 4 | - | 13 | 112 | 43 | 20 | 45 | 46 | 43 | 12 | 12 | 134 | 155 |
| 50歳代 | 3716 | 30 | 80 | 9 | 33 | 11 | 68 | 146 | 53 | 127 | 18 | 116 | 245 | 160 | 123 | 74 | 26 | 327 | 9 | 247 | 94 | 61 | 44 | 62 | 182 | - | 198 | 56 | 15 | - | 15 | 290 | 73 | 48 | 56 | 76 | 83 | 18 | 15 | 205 | 223 |
| 60歳代 | 5108 | 85 | 150 | 12 | 49 | 28 | 114 | 229 | 75 | 125 | 57 | 124 | 314 | 169 | 134 | 80 | 41 | 423 | 20 | 231 | 110 | 74 | 41 | 89 | 213 | - | 207 | 77 | 26 | - | 22 | 457 | 108 | 60 | 108 | 151 | 164 | 30 | 27 | 331 | 353 |
| 70歳代 | 10260 | 164 | 309 | 33 | 122 | 54 | 256 | 440 | 193 | 280 | 164 | 230 | 530 | 303 | 241 | 176 | 69 | 929 | 60 | 491 | 180 | 140 | 109 | 239 | 521 | - | 363 | 185 | 73 | - | 97 | 998 | 236 | 153 | 181 | 234 | 278 | 101 | 68 | 560 | 500 |
| 80歳代 | 10439 | 109 | 253 | 66 | 229 | 85 | 221 | 398 | 260 | 419 | 184 | 330 | 470 | 336 | 349 | 281 | 104 | 857 | 131 | 391 | 242 | 177 | 91 | 311 | 473 | - | 432 | 144 | 83 | - | 117 | 763 | 313 | 123 | 207 | 218 | 250 | 105 | 60 | 423 | 434 |
| 90歳代 | 3744 | 39 | 98 | 59 | 153 | 80 | 81 | 100 | 112 | 160 | 80 | 122 | 100 | 149 | 120 | 159 | 40 | 197 | 62 | 103 | 79 | 80 | 53 | 73 | 134 | - | 151 | 31 | 41 | - | 55 | 166 | 138 | 47 | 149 | 139 | 64 | 48 | 30 | 120 | 132 |
| 100歳以上 | 120 | 2 | 1 | 2 | 9 | 2 | 3 | 2 | 2 | 6 | 7 | 4 | 5 | 4 | 3 | 3 | 1 | 5 | 1 | 1 | 6 | 3 | 1 | 0 | 3 | - | 4 | 1 | 1 | - | 2 | 3 | 2 | 1 | 10 | 8 | 2 | 1 | 0 | 4 | 5 |
| 全体 | 39749 | 439 | 944 | 200 | 643 | 264 | 997 | 1682 | 775 | 1243 | 529 | 1247 | 2175 | 1464 | 1080 | 854 | 305 | 3336 | 304 | 1663 | 798 | 668 | 371 | 828 | 2134 | - | 2048 | 556 | 252 | - | 333 | 2867 | 976 | 472 | 836 | 928 | 914 | 330 | 220 | 2126 | 1948 |

年代別介護・福祉施設からの入院率(%)

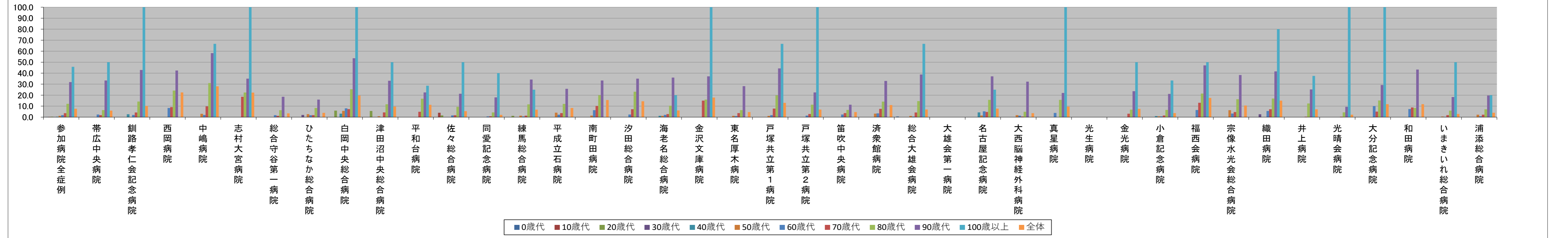

年代別症例数(人)

