



平成 25 年 9 月 4 日  
大臣官房統計情報部人口動態・保健社会統計課保健統計室  
室 長 瀧村 佳代  
室 長 補 佐 藤井 義弘  
(担当・内線)  
医療施設調査担当 医療施設統計第一係(内線 7520, 7521)  
病院報告担当 医療施設統計第二係(内線 7522)  
(代表電話) 03(5253)1111  
(直通電話) 03(3595)2958

## 平成 24 年 (2012) 医療施設(動態)調査・病院報告の概況

### 目 次

| 調査の概要                                       | 頁                          |
|---|----------------------------|
| 1 医療施設調査 .....                              | 1                          |
| 2 病院報告 .....                                | 2                          |
| 3 利用上の注意 .....                              | 2                          |
| 4 用語の説明 .....                               | 3                          |
| <b>結果の概要</b>                                |                            |
| <b>I 医療施設調査</b>                             |                            |
| 1 施設数 .....                                 | 5                          |
| (1) 施設の種類別にみた施設数                            | (3) 病床の規模別にみた施設数           |
| (2) 開設者別にみた施設数                              | (4) 診療科目別にみた施設数            |
| 2 病床数 .....                                 | 13                         |
| (1) 病床の種類別にみた病床数                            | (3) 都道府県別にみた人口 10 万対病院病床数  |
| (2) 開設者別にみた病床数                              |                            |
| <b>II 病院報告</b>                              |                            |
| 1 患者数 .....                                 | 17                         |
| (1) 1 日平均在院・新入院・退院患者数                       | (3) 病院の都道府県別にみた 1 日平均在院患者数 |
| (2) 病院の 1 日平均外来患者数                          |                            |
| 2 病床利用率 .....                               | 21                         |
| 3 平均在院日数 .....                              | 22                         |
| (1) 病床の種類別にみた平均在院日数                         | (2) 病院の都道府県別にみた平均在院日数      |
| 4 病院の従事者 .....                              | 25                         |
| (1) 病院の職種別にみた従事者数                           |                            |
| (2) 病院の職種別にみた 100 床当たり常勤換算従事者数              |                            |
| (3) 病院の都道府県別にみた人口 10 万対常勤換算医師数              |                            |
| (4) 病床規模別にみた 1 病院当たり常勤換算医師数                 |                            |
| 統計表 .....                                   | 28                         |
| 参考 医療施設(動態)調査・病院報告からみた岩手県、宮城県及び福島県の状況 ..... | 55                         |

平成 24 年医療施設(動態)調査・病院報告の結果は、厚生労働省のホームページにも掲載されています。  
厚生労働省ホームページ 医療施設調査 (<http://www.mhlw.go.jp/toukei/list/79-1.html>)  
病 院 報 告 (<http://www.mhlw.go.jp/toukei/list/80-1.html>)

## 調査の概要

### 1 医療施設調査

#### (1) 調査の目的

この調査は、全国の医療施設（医療法（昭和 23 年法律第 205 号）に定める病院・診療所）の分布及び整備の実態を明らかにするとともに、医療施設の診療機能を把握し、医療行政の基礎資料を得ることを目的とする。

#### (2) 調査の沿革

この調査は、昭和 23 年に行われた「施設面からみた医療調査」を前身としており、昭和 28 年に医療施設調査となった。

昭和 48 年に医療施設から提出される開設・廃止等の申請・届出に基づき「医療施設動態調査」（以下「動態調査」という。）を毎月実施するとともに、全医療施設の詳細な実態を把握することを目的とした「医療施設静態調査」（以下「静態調査」という。）を昭和 50 年を始めとして 3 年ごとに実施することとし、現在に至っている。

なお、静態調査は昭和 56 年までは 12 月末現在で調査していたが、昭和 59 年からは 10 月 1 日現在で調査している。

#### (3) 調査の種類、期間及び期日

動態調査は、静態調査の結果に医療施設の開設、廃止等の状況を順次加減し、医療施設の状況を把握するものであり、平成 24 年調査は平成 23 年 10 月 1 日から 1 年間の調査結果である。

#### (4) 調査の対象

動態調査は、開設・廃止等のあった医療施設である。

医療施設には、往診のみの診療所を含むが、助産所、介護老人保健施設、保健所は除く。

#### (5) 調査の事項

施設名、施設の所在地、開設者、許可病床数、その他関連する事項

#### (6) 調査の方法及び系統

動態調査は、医療施設からの開設・廃止等の申請・届出に基づいて、都道府県知事又は保健所を設置する市・特別区の長が動態調査票を作成し、厚生労働大臣に提出した。

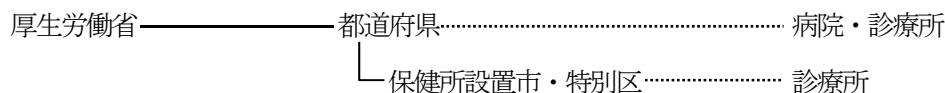

#### (7) 結果の集計

厚生労働省大臣官房統計情報部において行った。

## 2 病院報告

### (1) 報告の目的

全国の病院、療養病床を有する診療所における患者の利用状況及び病院の従事者の状況を把握し、医療行政の基礎資料を得ることを目的とする。

### (2) 報告の沿革

この報告の前身は、昭和20年10月に発足した「病院週報」であるが、昭和23年6月に週報から月報に改めるとともに、同年11月に医療法施行規則（昭和23年厚生省令第50号）を定めて報告の根拠を明確にし、昭和24年より医療法に基づく報告とした。

昭和29年には医療法施行規則の改正により名称を「病院報告」に改め、昭和48年からは従事者票を追加し、平成10年からは療養型病床群（現「療養病床」）を有する診療所からも報告を求めている。

なお、平成13年3月から報告の根拠は、医療法施行令（昭和23年政令第326号）となった。

### (3) 報告の種類、期間及び期日

|                  |                  |
|------------------|------------------|
| 患者票（毎月報告）        | 平成24年1月1日～12月31日 |
| 従事者票（病院のみ 年1回報告） | 平成24年10月1日現在     |

### (4) 報告の対象

|      |                   |
|------|-------------------|
| 患者票  | 全国の病院、療養病床を有する診療所 |
| 従事者票 | 全国の病院             |

### (5) 報告の事項

|      |                           |
|------|---------------------------|
| 患者票  | 在院患者数、新入院患者数、退院患者数、外来患者数等 |
| 従事者票 | 医師、歯科医師、薬剤師、看護師等の数        |

### (6) 報告の方法及び系統

|      |                                      |
|------|--------------------------------------|
| 患者票  | 病院及び療養病床を有する診療所の管理者が作成し、厚生労働大臣に提出した。 |
| 従事者票 | 病院の管理者が作成し、厚生労働大臣に提出した。              |

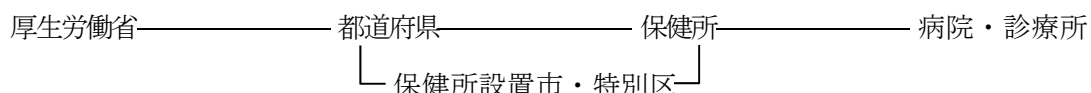

### (7) 結果の集計

厚生労働省大臣官房統計情報部において行った。

## 3 利用上の注意

### (1) 表章記号の規約

|                        |     |
|------------------------|-----|
| 計数のない場合                | —   |
| 計数不明又は計数を表章することが不適当な場合 | …   |
| 統計項目があり得ない場合           | ・   |
| 比率等が微小（0.05未満）の場合      | 0.0 |
| 減少数又は減少率を意味する場合        | △   |

(2) 概況本文と統計表の数値は、四捨五入をしているため、内訳の合計が「総数」に合わない場合がある。

(3) 本概況の人口10万対比率算出のために用いた人口は、「人口推計（平成24年10月1日現在）」（総務省）の総人口である。なお、指定都市、特別区及び中核市については、東京都、各指定都市及び中核市が推計した平成24年10月1日現在の総人口である。

## 4 用語の説明

### (1) 医療施設の種類

#### 病院

医師又は歯科医師が医業又は歯科医業を行う場所であって、患者 20 人以上の入院施設を有するものをいう。

#### 一般診療所

医師又は歯科医師が医業又は歯科医業を行う場所（歯科医業のみは除く。）であって、患者の入院施設を有しないもの又は患者 19 人以下の入院施設を有するものをいう。

#### 歯科診療所

歯科医師が歯科医業を行う場所であって、患者の入院施設を有しないもの又は患者 19 人以下の入院施設を有するものをいう。

### (2) 病院の種類

精神科病院 精神病床のみを有する病院をいう。

結核療養所 結核病床のみを有する病院をいう。

一般病院 上記以外の病院（平成 10 年までは伝染病院も除く。）をいう。

### (3) 病床の種類

精神病床 精神疾患を有する者を入院させるための病床をいう。

感染症病床 「感染症の予防及び感染症の患者に対する医療に関する法律」（平成 10 年法律第 114 号）に規定する一類感染症、二類感染症（結核を除く。）、新型インフルエンザ等感染症及び指定感染症並びに新感染症の患者を入院させるための病床をいう。

結核病床 結核の患者を入院させるための病床をいう。

療養病床 病院の病床（精神病床、感染症病床、結核病床を除く。）又は一般診療所の病床のうち主として長期にわたり療養を必要とする患者を入院させるための病床をいう。

一般病床 精神病床、感染症病床、結核病床、療養病床以外の病床をいう。

介護療養病床 療養病床のうち、「健康保険法等の一部を改正する法律(平成 18 年法律第 83 号)附則第 130 条の 2 第 1 項の規定によりなおその効力を有するものとされた介護保険法」に規定する都道府県知事の指定介護療養型医療施設としての指定に係る病床をいう。

※ 概況本文と統計表の「療養病床」の数値は、「介護療養病床」を含んでいる。

### (4) 開設者の分類

概況本文と統計表で表示している開設者の分類は、以下のとおり。

| 概況本文（大分類） | 統計表（小分類）   |
|-----------|--|
| 国         | 厚生労働省、独立行政法人国立病院機構、国立大学法人、独立行政法人労働者健康福祉機構、国立高度専門医療研究センター、その他(国の機関)<br>※ 独立行政法人国立病院機構、国立大学法人、独立行政法人労働者健康福祉機構は、各々の法律により医療法の適用については国とみなされている。 |
| 公的医療機関    | 都道府県、市町村、地方独立行政法人、日赤、済生会、北海道社会事業協会、厚生連、国民健康保険団体連合会   |
| 社会保険関係団体  | 全国社会保険協会連合会、厚生年金事業振興団、船員保険会、健康保険組合及びその連合会、共済組合及びその連合会、国民健康保険組合   |
| 医療法人      | 医療法人   |
| 個人        | 個人   |
| その他       | 公益法人、私立学校法人、社会福祉法人、医療生協、会社、その他の法人  |

**(5) 在院患者**

病院の全病床及び診療所の療養病床に、毎日 24 時現在在院している患者をいう。

**(6) 新入院患者、退院患者**

毎月中における新たに入院した患者、退院した患者をいい、入院してその日のうちに退院した患者も含む。

**(7) 外来患者**

新来、再来、往診及び巡回診療患者の区別なく、すべてを合計したものをいい、同一患者が 2 つ以上の診療科で診療を受け、それぞれの科で診療録が作成された場合は、それぞれの診療科の外来患者として取扱う。

**(8) 1 日平均在院患者数**

年間在院患者延数

当該年の年間日数 ※

※平成 24 年は 366 日

**(9) 1 日平均外来患者数**

年間外来患者延数

当該年の年間日数 ※

**(10) 病床利用率**

$$\frac{\text{年間在院患者延数}}{(\text{年間日数} \times \text{月末病床数}) \text{の 1 月} \sim \text{12 月の合計}} \times 100$$

**(11) 平均在院日数**

$$\frac{\text{年間在院患者延数}}{1/2 \times (\text{年間新入院患者数} + \text{年間退院患者数})}$$

療養病床については、次式による。

$$\frac{\text{年間在院患者延数}}{1/2 \times \left[ \text{年間新入院患者数} + \text{年間} \begin{array}{l} \text{同一医療機関内の他の} \\ \text{病床から移された患者数} \end{array} + \text{年間退院患者数} + \text{年間} \begin{array}{l} \text{同一医療機関内の他の} \\ \text{病床へ移された患者数} \end{array} \right]}$$

介護療養病床については、次式による。

$$\frac{\text{年間在院患者延数}}{1/2 \times \left[ \text{年間新入院患者数} + \text{年間} \begin{array}{l} \text{同一医療機関内の介護療養病床} \\ \text{以外の病床から移された患者数} \end{array} + \text{年間退院患者数} + \text{年間} \begin{array}{l} \text{同一医療機関内の介護療養病床} \\ \text{以外の病床へ移された患者数} \end{array} \right]}$$

**(12) 従事者**

10 月 1 日 24 時現在に在籍する者をいい、有する免許の種類等により計上している。

**(13) 常勤換算**

従事者について、その職務に従事した 1 週間の勤務時間を、当該医療施設の通常の 1 週間の勤務時間で除した数である。

$$\frac{\text{従事者の 1 週間の勤務時間}}{\text{医療施設で定めている常勤者の 1 週間の勤務時間}}$$

## 結果の概要

### I 医療施設調査

平成 24 年 10 月 1 日現在における全国の医療施設総数は 179,334 施設で、そのうち、「休止・1年以上休診中」の施設を除いた「活動中の施設」は 177,191 施設（医療施設総数の 98.8%）となっている。

以下の内容は、その「活動中の施設」について取りまとめたものである。

#### 1 施設数

##### (1) 施設の種別別にみた施設数

全国の医療施設は 177,191 施設で、前年に比べ 883 施設増加している。

「病院」は 8,565 施設で、前年に比べ 40 施設減少しており、「一般診療所」は 100,152 施設で 605 施設増加、「歯科診療所」は 68,474 施設で 318 施設増加している。

施設数を施設の種別別にみると、「精神科病院」は 1,071 施設で、前年に比べ 5 施設減少、「一般病院」は 7,493 施設で、35 施設減少している。

一般病院のうち「療養病床を有する病院」は 3,892 施設（病院総数の 45.4%）で、前年に比べ 28 施設減少している。

一般診療所は「有床」が 9,596 施設（一般診療所総数の 9.6%）で、前年に比べ 338 施設減少し、そのうち「療養病床を有する一般診療所」は 1,308 施設で、前年に比べ 77 施設減少している。「無床」は 90,556 施設（同 90.4%）で、前年に比べ 943 施設増加している。

施設数の年次推移をみると、病院は平成 2 年以降減少しており、平成 4 年（9,963 施設）からは 1 万施設を下回っている。（表 1、表 2、図 1）

（参考）統計表 1 施設の種別別にみた施設数・病床数及び人口 10 万対施設数・病床数の年次推移  
統計表 10 都道府県別にみた療養病床を有する施設数・病床数  
統計表 11 施設の種別別にみた動態状況の年次推移

表 1 施設の種別別にみた施設数

|                           | 施設数             |                 | 対前年   |            | 構成割合(%)         |                 |
|---------------------------|-----------------|-----------------|-------|------------|-----------------|-----------------|
|                           | 平成24年<br>(2012) | 平成23年<br>(2011) | 増減数   | 増減率<br>(%) | 平成24年<br>(2012) | 平成23年<br>(2011) |
| 総数                        | 177 191         | 176 308         | 883   | 0.5        | ...             | ...             |
| 病院                        | 8 565           | 8 605           | △ 40  | △ 0.5      | 100.0           | 100.0           |
| 精神科病院                     | 1 071           | 1 076           | △ 5   | △ 0.5      | 12.5            | 12.5            |
| 結核療養所                     | 1               | 1               | -     | -          | 0.0             | 0.0             |
| 一般病院                      | 7 493           | 7 528           | △ 35  | △ 0.5      | 87.5            | 87.5            |
| (再掲)<br>療養病床を有する病院        | 3 892           | 3 920           | △ 28  | △ 0.7      | 45.4            | 45.6            |
| 一般診療所                     | 100 152         | 99 547          | 605   | 0.6        | 100.0           | 100.0           |
| 有床                        | 9 596           | 9 934           | △ 338 | △ 3.4      | 9.6             | 10.0            |
| (再掲)<br>療養病床を有する<br>一般診療所 | 1 308           | 1 385           | △ 77  | △ 5.6      | 1.3             | 1.4             |
| 無床                        | 90 556          | 89 613          | 943   | 1.1        | 90.4            | 90.0            |
| 歯科診療所                     | 68 474          | 68 156          | 318   | 0.5        | 100.0           | 100.0           |
| 有床                        | 37              | 38              | △ 1   | △ 2.6      | 0.1             | 0.1             |
| 無床                        | 68 437          | 68 118          | 319   | 0.5        | 99.9            | 99.9            |

各年10月1日現在

図1 医療施設数の年次推移

各年10月1日現在

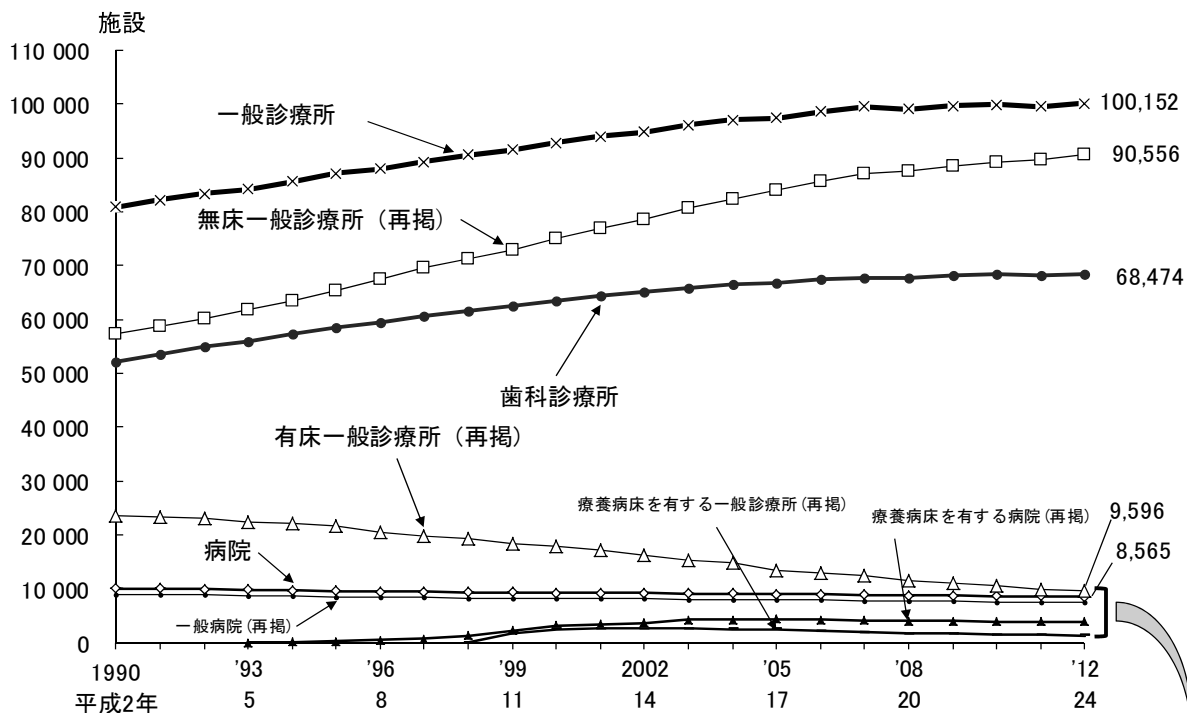

注:1)「療養病床」は、平成12年までは「療養型病床群」であり、平成13・14年は「療養病床」及び「経過的旧療養型病床群」である。  
2) 療養病床を有する病院については平成5年から、療養病床を有する一般診療所については平成10年から、それぞれ把握している。  
3) 平成20年までの「一般診療所」には「沖縄県における介輔診療所」を含む。



表2 施設の種類別にみた施設数の動態状況

|       | 平成24年<br>10月1日<br>現在 | 増減数                            |       |     |       |           |       |        | 平成23年<br>10月1日<br>現在 |
|-------|----------------------|--------------------------------|-------|-----|-------|-----------|-------|--------|----------------------|
|       |                      | (平成23(2011)年10月～平成24(2012)年9月) |       |     |       |           |       |        |                      |
|       |                      | 増                              |       | 減   |       | 種類の変<br>更 |       |        |                      |
| 開設    | 再開                   | 廃止                             | 休止    |     |       |           |       |        |                      |
| 病院    | 8 565                | △ 40                           | 96    | 2   | 133   | 5         | -     | 8 605  |                      |
| 精神科病院 | 1 071                | △ 5                            | 7     | -   | 9     | -         | △ 3   | 1 076  |                      |
| 結核療養所 | 1                    | -                              | -     | -   | -     | -         | -     | 1      |                      |
| 一般病院  | 7 493                | △ 35                           | 89    | 2   | 124   | 5         | 3     | 7 528  |                      |
| 一般診療所 | 100 152              | 605                            | 4 922 | 216 | 4 047 | 486       | -     | 99 547 |                      |
| 有床    | 9 596                | △ 338                          | 83    | 28  | 142   | 53        | △ 254 | 9 934  |                      |
| 無床    | 90 556               | 943                            | 4 839 | 188 | 3 905 | 433       | 254   | 89 613 |                      |
| 歯科診療所 | 68 474               | 318                            | 1 633 | 70  | 1 243 | 142       | -     | 68 156 |                      |
| 有床    | 37                   | △ 1                            | -     | -   | 1     | -         | -     | 38     |                      |
| 無床    | 68 437               | 319                            | 1 633 | 70  | 1 242 | 142       | -     | 68 118 |                      |

## (2) 開設者別にみた施設数

施設数を開設者別にみると、病院は「医療法人」が5,709施設（病院総数の66.7%）と最も多く、次いで、「公的医療機関」が1,252施設（同14.6%）となっている。一般診療所は「個人」が45,645施設（一般診療所総数の45.6%）と最も多く、次いで、「医療法人」が37,706施設（同37.6%）となっている。歯科診療所は「個人」が56,378施設（歯科診療所総数の82.3%）と最も多くなっている。

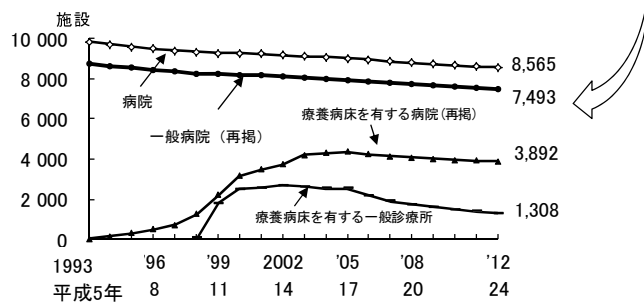
これを前年からの増減数でみると、病院は「個人」が25施設減少している。一般診療所は「医療法人」が847施設増加し、「個人」が582施設減少している。歯科診療所は「医療法人」が407施設増加し、「個人」が103施設減少している。（表3、表4）

この1年間で開設者を変更した施設は、病院54施設、一般診療所974施設、歯科診療所456施設で、このうち開設者を「個人」から「医療法人」へ変更した施設は、病院21施設、一般診療所852施設、歯科診療所389施設となっている（表5）。

（参考）統計表2 開設者別にみた病院数及び病院病床数の年次推移

統計表3 開設者別にみた一般診療所数及び歯科診療所数の年次推移

統計表4 開設者・施設の種類の別にみた施設数

表3 開設者別にみた施設数

各年10月1日現在

|          | 施設数             |                 | 対前年   |            | 構成割合(%)         |                 |
|----------|-----------------|-----------------|-------|------------|-----------------|-----------------|
|          | 平成24年<br>(2012) | 平成23年<br>(2011) | 増減数   | 増減率<br>(%) | 平成24年<br>(2012) | 平成23年<br>(2011) |
| 病院       | 8 565           | 8 605           | △ 40  | △ 0.5      | 100.0           | 100.0           |
| 国        | 274             | 274             | -     | -          | 3.2             | 3.2             |
| 公的医療機関   | 1 252           | 1 258           | △ 6   | △ 0.5      | 14.6            | 14.6            |
| 社会保険関係団体 | 118             | 121             | △ 3   | △ 2.5      | 1.4             | 1.4             |
| 医療法人     | 5 709           | 5 712           | △ 3   | △ 0.1      | 66.7            | 66.4            |
| 個人       | 348             | 373             | △ 25  | △ 6.7      | 4.1             | 4.3             |
| その他      | 864             | 867             | △ 3   | △ 0.3      | 10.1            | 10.1            |
| 一般診療所    | 100 152         | 99 547          | 605   | 0.6        | 100.0           | 100.0           |
| 国        | 586             | 585             | 1     | 0.2        | 0.6             | 0.6             |
| 公的医療機関   | 3 626           | 3 632           | △ 6   | △ 0.2      | 3.6             | 3.6             |
| 社会保険関係団体 | 558             | 581             | △ 23  | △ 4.0      | 0.6             | 0.6             |
| 医療法人     | 37 706          | 36 859          | 847   | 2.3        | 37.6            | 37.0            |
| 個人       | 45 645          | 46 227          | △ 582 | △ 1.3      | 45.6            | 46.4            |
| その他      | 12 031          | 11 663          | 368   | 3.2        | 12.0            | 11.7            |
| 歯科診療所    | 68 474          | 68 156          | 318   | 0.5        | 100.0           | 100.0           |
| 国        | 3               | 3               | -     | -          | 0.0             | 0.0             |
| 公的医療機関   | 284             | 280             | 4     | 1.4        | 0.4             | 0.4             |
| 社会保険関係団体 | 12              | 12              | -     | -          | 0.0             | 0.0             |
| 医療法人     | 11 481          | 11 074          | 407   | 3.7        | 16.8            | 16.2            |
| 個人       | 56 378          | 56 481          | △ 103 | △ 0.2      | 82.3            | 82.9            |
| その他      | 316             | 306             | 10    | 3.3        | 0.5             | 0.4             |



表4 開設者別にみた施設数の動態状況

|          | 平成24年<br>10月1日<br>現在 | 増減数                            |       |     |       |     |       | 開設者<br>変更 | 平成23年<br>10月1日<br>現在 |
|----------|----------------------|--------------------------------|-------|-----|-------|-----|-------|-----------|----------------------|
|          |                      | (平成23(2011)年10月～平成24(2012)年9月) |       |     |       |     |       |           |                      |
|          |                      | 増                              |       | 減   |       |     |       |           |                      |
|          |                      | 開設                             | 再開    | 廃止  | 休止    |     |       |           |                      |
| 病院       | 8 565                | △ 40                           | 96    | 2   | 133   | 5   | ・     | 8 605     |                      |
| 国        | 274                  | -                              | -     | -   | -     | -   | -     | 274       |                      |
| 公的医療機関   | 1 252                | △ 6                            | 10    | -   | 16    | -   | -     | 1 258     |                      |
| 社会保険関係団体 | 118                  | △ 3                            | -     | -   | 2     | -   | △ 1   | 121       |                      |
| 医療法人     | 5 709                | △ 3                            | 69    | 2   | 91    | 3   | 20    | 5 712     |                      |
| 個人       | 348                  | △ 25                           | 4     | -   | 9     | 1   | △ 19  | 373       |                      |
| その他      | 864                  | △ 3                            | 13    | -   | 15    | 1   | -     | 867       |                      |
| 一般診療所    | 100 152              | 605                            | 4 922 | 216 | 4 047 | 486 | ・     | 99 547    |                      |
| 国        | 586                  | 1                              | 28    | 6   | 24    | 9   | -     | 585       |                      |
| 公的医療機関   | 3 626                | △ 6                            | 160   | 9   | 154   | 13  | △ 8   | 3 632     |                      |
| 社会保険関係団体 | 558                  | △ 23                           | 36    | -   | 60    | -   | 1     | 581       |                      |
| 医療法人     | 37 706               | 847                            | 970   | 70  | 800   | 193 | 800   | 36 859    |                      |
| 個人       | 45 645               | △ 582                          | 2 861 | 85  | 2 510 | 222 | △ 796 | 46 227    |                      |
| その他      | 12 031               | 368                            | 867   | 46  | 499   | 49  | 3     | 11 663    |                      |
| 歯科診療所    | 68 474               | 318                            | 1 633 | 70  | 1 243 | 142 | ・     | 68 156    |                      |
| 国        | 3                    | -                              | -     | -   | -     | -   | -     | 3         |                      |
| 公的医療機関   | 284                  | 4                              | 13    | 1   | 8     | 2   | -     | 280       |                      |
| 社会保険関係団体 | 12                   | -                              | -     | -   | -     | -   | -     | 12        |                      |
| 医療法人     | 11 481               | 407                            | 262   | 17  | 168   | 34  | 330   | 11 074    |                      |
| 個人       | 56 378               | △ 103                          | 1 338 | 51  | 1 053 | 106 | △ 333 | 56 481    |                      |
| その他      | 316                  | 10                             | 20    | 1   | 14    | -   | 3     | 306       |                      |

表5 開設者を変更した施設数

平成23(2011)年10月～平成24(2012)年9月

|             |          | 変更後 |   |        |          |      |    |     |
|-------------|----------|-----|---|--------|----------|------|----|-----|
|             |          | 総数  | 国 | 公的医療機関 | 社会保険関係団体 | 医療法人 | 個人 | その他 |
| 変<br>更<br>前 | 総数       | 54  | - | 8      | -        | 26   | 2  | 18  |
|             | 国        | -   | - | -      | -        | -    | -  | -   |
|             | 公的医療機関   | 8   | - | 7      | -        | -    | -  | 1   |
|             | 社会保険関係団体 | 1   | - | -      | -        | 1    | -  | -   |
|             | 医療法人     | 6   | - | 1      | -        | ・    | 2  | 3   |
|             | 個人       | 21  | - | -      | -        | 21   | ・  | -   |
|             | その他      | 18  | - | -      | -        | 4    | -  | 14  |
| 変<br>更<br>前 | 総数       | 974 | 1 | 3      | 3        | 855  | 60 | 52  |
|             | 国        | 1   | 1 | -      | -        | -    | -  | -   |
|             | 公的医療機関   | 11  | - | -      | -        | 1    | 1  | 9   |
|             | 社会保険関係団体 | 2   | - | -      | -        | -    | -  | 2   |
|             | 医療法人     | 55  | - | 2      | -        | ・    | 53 | -   |
|             | 個人       | 856 | - | -      | -        | 852  | ・  | 4   |
|             | その他      | 49  | - | 1      | 3        | 2    | 6  | 37  |
| 変<br>更<br>前 | 総数       | 456 | - | -      | -        | 389  | 59 | 8   |
|             | 国        | -   | - | -      | -        | -    | -  | -   |
|             | 公的医療機関   | -   | - | -      | -        | -    | -  | -   |
|             | 社会保険関係団体 | -   | - | -      | -        | -    | -  | -   |
|             | 医療法人     | 59  | - | -      | -        | ・    | 59 | -   |
|             | 個人       | 392 | - | -      | -        | 389  | ・  | 3   |
|             | その他      | 5   | - | -      | -        | -    | -  | 5   |

注：開設者の分類（3頁参照）における小分類内での変更を計上している。

### (3) 病床の規模別にみた施設数

施設数を病床の規模別にみると、病院は「50～99床」が2,176施設（病院総数の25.4%）となっており、一般診療所は「10～19床」が6,467施設（有床の一般診療所総数の67.4%）となっている（表6、表7）。

療養病床の規模別にみると、病院は、「50～99床」が1,436施設（療養病床を有する病院総数の36.9%）となっている（表9）。

この1年間に病床の規模を変更した病院は435施設あり、このうち増床した施設は139施設、減床した施設は296施設となっている（表8）。

一般診療所では、病床の規模を変更した一般診療所は354施設あり、このうち増床した施設は27施設、減床した施設は327施設（うち無床への変更264施設）となっており、有床から無床への変更が多くなっている（表10）。

（参考）統計表6 病床の規模別にみた施設数及び構成割合の年次推移

表6 病床の規模別にみた施設数

各年10月1日現在

|           | 施設数             |                 | 対前年   |            | 構成割合(%)         |                 |
|-----------|-----------------|-----------------|-------|------------|-----------------|-----------------|
|           | 平成24年<br>(2012) | 平成23年<br>(2011) | 増減数   | 増減率<br>(%) | 平成24年<br>(2012) | 平成23年<br>(2011) |
| 病 院       | 8 565           | 8 605           | △ 40  | △ 0.5      | 100.0           | 100.0           |
| 20～49床    | 971             | 992             | △ 21  | △ 2.1      | 11.3            | 11.5            |
| 50～99     | 2 176           | 2 190           | △ 14  | △ 0.6      | 25.4            | 25.5            |
| 100～149   | 1 431           | 1 430           | 1     | 0.1        | 16.7            | 16.6            |
| 150～199   | 1 330           | 1 339           | △ 9   | △ 0.7      | 15.5            | 15.6            |
| 200～299   | 1 121           | 1 108           | 13    | 1.2        | 13.1            | 12.9            |
| 300～399   | 709             | 724             | △ 15  | △ 2.1      | 8.3             | 8.4             |
| 400～499   | 378             | 366             | 12    | 3.3        | 4.4             | 4.3             |
| 500～599   | 191             | 198             | △ 7   | △ 3.5      | 2.2             | 2.3             |
| 600～699   | 116             | 114             | 2     | 1.8        | 1.4             | 1.3             |
| 700～799   | 52              | 55              | △ 3   | △ 5.5      | 0.6             | 0.6             |
| 800～899   | 31              | 29              | 2     | 6.9        | 0.4             | 0.3             |
| 900床以上    | 59              | 60              | △ 1   | △ 1.7      | 0.7             | 0.7             |
| 一般診療所(有床) | 9 596           | 9 934           | △ 338 | △ 3.4      | 100.0           | 100.0           |
| 1～9床      | 3 129           | 3 283           | △ 154 | △ 4.7      | 32.6            | 33.0            |
| 10～19     | 6 467           | 6 651           | △ 184 | △ 2.8      | 67.4            | 67.0            |

表7 病院の病床の規模別にみた動態状況

|         | 平成24年<br>10月1日<br>現在 | 増 減 数                          |    |    |     |              |      | 平成23年<br>10月1日<br>現在 |
|---------|----------------------|--------------------------------|----|----|-----|--------------|------|----------------------|
|         |                      | (平成23(2011)年10月～平成24(2012)年9月) |    |    |     |              |      |                      |
|         |                      | 増                              |    | 減  |     | 病床規模の<br>変 更 |      |                      |
|         |                      | 開設                             | 再開 | 廃止 | 休止  |              |      |                      |
| 病 院     | 8 565                | △ 40                           | 96 | 2  | 133 | 5            | ・    | 8 605                |
| 20～49床  | 971                  | △ 21                           | 13 | -  | 35  | 3            | 4    | 992                  |
| 50～99   | 2 176                | △ 14                           | 28 | 1  | 42  | 1            | -    | 2 190                |
| 100～149 | 1 431                | 1                              | 18 | -  | 22  | 1            | 6    | 1 430                |
| 150～199 | 1 330                | △ 9                            | 12 | -  | 13  | -            | △ 8  | 1 339                |
| 200～299 | 1 121                | 13                             | 15 | 1  | 11  | -            | 8    | 1 108                |
| 300～399 | 709                  | △ 15                           | 5  | -  | 5   | -            | △ 15 | 724                  |
| 400～499 | 378                  | 12                             | 3  | -  | 3   | -            | 12   | 366                  |
| 500～599 | 191                  | △ 7                            | -  | -  | 1   | -            | △ 6  | 198                  |
| 600～699 | 116                  | 2                              | 2  | -  | 1   | -            | 1    | 114                  |
| 700～799 | 52                   | △ 3                            | -  | -  | -   | -            | △ 3  | 55                   |
| 800～899 | 31                   | 2                              | -  | -  | -   | -            | 2    | 29                   |
| 900床以上  | 59                   | △ 1                            | -  | -  | -   | -            | △ 1  | 60                   |

表8 病院の病床の規模の変更状況

平成23(2011)年10月～平成24(2012)年9月

|   |             | 病床数変更後の病床規模       |                    |                   |                    |                    |                   |                   |                   |                   |                 |                 | 病床数<br>変更前<br>施設総数 |                       |
|---|-------------|-------------------|--------------------|-------------------|--------------------|--------------------|-------------------|-------------------|-------------------|-------------------|-----------------|-----------------|--------------------|-----------------------|
|   |             | 20～<br>49床        | 50～<br>99          | 100～<br>149       | 150～<br>199        | 200～<br>299        | 300～<br>399       | 400～<br>499       | 500～<br>599       | 600～<br>699       | 700～<br>799     | 800～<br>899     |                    | 900床<br>以上            |
| 病床<br>数<br>変<br>更<br>前<br>の<br>病<br>床<br>規<br>模 | 20～<br>49床  | 18<br>減 増<br>13 5 | 5                  |                   |                    | 1                  |                   |                   |                   |                   |                 |                 |                    | 24                    |
|   | 50～<br>99   | 9                 | 67<br>減 増<br>41 26 | 8                 | 1                  |                    |                   |                   |                   |                   |                 |                 |                    | 85                    |
|   | 100～<br>149 | 1                 | 10                 | 38<br>減 増<br>29 9 | 5                  | 1                  |                   |                   |                   |                   |                 |                 |                    | 55                    |
|   | 150～<br>199 |                   | 3                  | 13                | 31<br>減 増<br>21 10 | 5                  |                   |                   |                   |                   |                 |                 |                    | 52                    |
|   | 200～<br>299 |                   |                    | 2                 | 6                  | 50<br>減 増<br>37 13 | 6                 |                   |                   |                   |                 |                 |                    | 64                    |
|   | 300～<br>399 |                   |                    |                   | 1                  | 15                 | 31<br>減 増<br>24 7 | 9                 |                   |                   |                 |                 |                    | 56                    |
|   | 400～<br>499 |                   |                    |                   |                    |                    | 4                 | 22<br>減 増<br>17 5 | 1                 |                   |                 |                 |                    | 27                    |
|   | 500～<br>599 |                   |                    |                   |                    |                    |                   | 8                 | 17<br>減 増<br>14 3 | 2                 |                 |                 |                    | 27                    |
|   | 600～<br>699 |                   |                    |                   |                    |                    |                   |                   | 3                 | 19<br>減 増<br>11 8 |                 |                 |                    | 22                    |
|   | 700～<br>799 |                   |                    |                   |                    |                    |                   |                   |                   | 2                 | 3<br>減 増<br>2 1 | 1               |                    | 6                     |
|   | 800～<br>899 |                   |                    |                   |                    |                    |                   |                   |                   |                   |                 | 4<br>減 増<br>2 2 | 3                  | 7                     |
| 900床<br>以上                                      |             |                   |                    |                   |                    |                    |                   |                   |                   |                   | 4               | 6<br>減 増<br>4 2 | 10                 |                       |
| 病床数<br>変更後<br>施設総数                              |             | 28                | 85                 | 61                | 44                 | 72                 | 41                | 39                | 21                | 23                | 3               | 9               | 9                  | 435<br>減 増<br>296 139 |

注: ■ は、同規模内における変更(増減)施設数である。

表9 療養病床の規模別にみた施設数

各年10月1日現在

|                 | 施設数             |                 | 対前年   |            | 構成割合(%)         |                 |
|-----------------|-----------------|-----------------|-------|------------|-----------------|-----------------|
|                 | 平成24年<br>(2012) | 平成23年<br>(2011) | 増減数   | 増減率<br>(%) | 平成24年<br>(2012) | 平成23年<br>(2011) |
| 療養病床を<br>有する施設数 | 5 200           | 5 305           | △ 105 | △ 2.0      | ...             | ...             |
| 病 院             | 3 892           | 3 920           | △ 28  | △ 0.7      | 100.0           | 100.0           |
| 1～ 49床          | 1 375           | 1 403           | △ 28  | △ 2.0      | 35.3            | 35.8            |
| 50～ 99          | 1 436           | 1 442           | △ 6   | △ 0.4      | 36.9            | 36.8            |
| 100～299         | 1 007           | 1 000           | 7     | 0.7        | 25.9            | 25.5            |
| 300床以上          | 74              | 75              | △ 1   | △ 1.3      | 1.9             | 1.9             |
| 一般診療所           | 1 308           | 1 385           | △ 77  | △ 5.6      | 100.0           | 100.0           |
| 1～ 9床           | 646             | 679             | △ 33  | △ 4.9      | 49.4            | 49.0            |
| 10～ 19          | 662             | 706             | △ 44  | △ 6.2      | 50.6            | 51.0            |

表10 一般診療所の病床の規模の変更状況

平成23(2011)年10月～平成24(2012)年9月

|                                 |        | 病床数変更後の病床規模 |                   |                    | 病床数<br>変更前<br>施設総数   |
|---------------------------------|--------|-------------|-------------------|--------------------|----------------------|
|                                 |        | 無 床         | 1～9床              | 10～19床             |                      |
| 病床数<br>変更前<br>の病<br>床<br>規<br>模 | 無床     | ・           | 8                 | 2                  | 10                   |
|                                 | 1～9床   | 127         | 16<br>減 増<br>14 2 | 5                  | 148                  |
|                                 | 10～19床 | 137         | 16                | 43<br>減 増<br>33 10 | 196                  |
| 病床数<br>変更後<br>施設総数              |        | 264         | 40                | 50                 | 354<br>減 増<br>327 27 |

注: ■ は、同規模内における変更(増減)施設数である。

(4) 診療科目別にみた施設数

1) 病院における標ぼうする診療科目別施設数

一般病院の施設数を診療科目別にみると、「1 内科」が6,897施設（一般病院総数の92.0%）と最も多く、次いで、「34 リハビリテーション科」5,216施設（同69.6%）、「25 整形外科」4,975施設（同66.4%）、となっている。

前年と比べると、「21 消化器外科（胃腸外科）」（123施設増）、「34 リハビリテーション科」（112施設増）、「7 糖尿病内科（代謝内科）」（102施設増）などが増加し、「13 小児科」（43施設減）、「16 外科」（39施設減）、「1 内科」（31施設減）などが減少している。

また、精神科病院では、「15 心療内科」（13施設増）などが増加している。（表11）

（参考）統計表7 診療科目別にみた一般病院数の年次推移（重複計上）

表11 病院の診療科目別にみた施設数（重複計上）

各年10月1日現在

|    |                 | 一般病院            |                 |      |            |                          | 精神科病院           |                 |     |            |                          |
|----|-----------------|-----------------|-----------------|------|------------|--------------------------|-----------------|-----------------|-----|------------|--------------------------|
|    |                 | 平成24年<br>(2012) | 平成23年<br>(2011) | 対前年  |            | 施設数<br>に対する<br>割合<br>(%) | 平成24年<br>(2012) | 平成23年<br>(2011) | 対前年 |            | 施設数<br>に対する<br>割合<br>(%) |
|    |                 |                 |                 | 増減数  | 増減率<br>(%) |                          |                 |                 | 増減数 | 増減率<br>(%) |                          |
|    | 総数              | 7 493           | 7 528           | △ 35 | △ 0.5      | 100.0                    | 1 071           | 1 076           | △ 5 | △ 0.5      | 100.0                    |
| 1  | 内科              | 6 897           | 6 928           | △ 31 | △ 0.4      | 92.0                     | 646             | 645             | 1   | 0.2        | 60.3                     |
| 2  | 呼吸器内科           | 2 589           | 2 550           | 39   | 1.5        | 34.6                     | 4               | 4               | -   | -          | 0.4                      |
| 3  | 循環器内科           | 3 774           | 3 743           | 31   | 0.8        | 50.4                     | 20              | 20              | -   | -          | 1.9                      |
| 4  | 消化器内科<br>(胃腸内科) | 3 796           | 3 721           | 75   | 2.0        | 50.7                     | 20              | 20              | -   | -          | 1.9                      |
| 5  | 腎臓内科            | 756             | 659             | 97   | 14.7       | 10.1                     | -               | -               | -   | -          | -                        |
| 6  | 神経内科            | 2 282           | 2 252           | 30   | 1.3        | 30.5                     | 216             | 212             | 4   | 1.9        | 20.2                     |
| 7  | 糖尿病内科<br>(代謝内科) | 904             | 802             | 102  | 12.7       | 12.1                     | -               | -               | -   | -          | -                        |
| 8  | 血液内科            | 408             | 345             | 63   | 18.3       | 5.4                      | 1               | 1               | -   | -          | 0.1                      |
| 9  | 皮膚科             | 3 020           | 3 015           | 5    | 0.2        | 40.3                     | 30              | 29              | 1   | 3.4        | 2.8                      |
| 10 | アレルギー科          | 433             | 432             | 1    | 0.2        | 5.8                      | 1               | 1               | -   | -          | 0.1                      |
| 11 | リウマチ科           | 1 176           | 1 147           | 29   | 2.5        | 15.7                     | 2               | 2               | -   | -          | 0.2                      |
| 12 | 感染症内科           | 93              | 79              | 14   | 17.7       | 1.2                      | -               | -               | -   | -          | -                        |
| 13 | 小児科             | 2 702           | 2 745           | △ 43 | △ 1.6      | 36.1                     | 21              | 20              | 1   | 5.0        | 2.0                      |
| 14 | 精神科             | 1 624           | 1 611           | 13   | 0.8        | 21.7                     | 1 071           | 1 076           | △ 5 | △ 0.5      | 100.0                    |
| 15 | 心療内科            | 622             | 611             | 11   | 1.8        | 8.3                      | 396             | 383             | 13  | 3.4        | 37.0                     |
| 16 | 外科              | 4 786           | 4 825           | △ 39 | △ 0.8      | 63.9                     | 14              | 13              | 1   | 7.7        | 1.3                      |
| 17 | 呼吸器外科           | 816             | 776             | 40   | 5.2        | 10.9                     | -               | -               | -   | -          | -                        |
| 18 | 心臓血管外科          | 977             | 962             | 15   | 1.6        | 13.0                     | -               | -               | -   | -          | -                        |
| 19 | 乳腺外科            | 579             | 502             | 77   | 15.3       | 7.7                      | -               | -               | -   | -          | -                        |
| 20 | 気管食道外科          | 92              | 93              | △ 1  | △ 1.1      | 1.2                      | -               | -               | -   | -          | -                        |
| 21 | 消化器外科<br>(胃腸外科) | 1 303           | 1 180           | 123  | 10.4       | 17.4                     | 1               | 1               | -   | -          | 0.1                      |
| 22 | 泌尿器科            | 2 789           | 2 791           | △ 2  | △ 0.1      | 37.2                     | 4               | 5               | △ 1 | △ 20.0     | 0.4                      |
| 23 | 肛門外科            | 1 211           | 1 208           | 3    | 0.2        | 16.2                     | 1               | 1               | -   | -          | 0.1                      |
| 24 | 脳神経外科           | 2 516           | 2 499           | 17   | 0.7        | 33.6                     | 4               | 4               | -   | -          | 0.4                      |
| 25 | 整形外科            | 4 975           | 4 980           | △ 5  | △ 0.1      | 66.4                     | 9               | 10              | △ 1 | △ 10.0     | 0.8                      |
| 26 | 形成外科            | 1 180           | 1 144           | 36   | 3.1        | 15.7                     | -               | -               | -   | -          | -                        |
| 27 | 美容外科            | 123             | 118             | 5    | 4.2        | 1.6                      | -               | -               | -   | -          | -                        |
| 28 | 眼科              | 2 459           | 2 464           | △ 5  | △ 0.2      | 32.8                     | 4               | 4               | -   | -          | 0.4                      |
| 29 | 耳鼻いんこう科         | 1 982           | 1 995           | △ 13 | △ 0.7      | 26.5                     | 3               | 3               | -   | -          | 0.3                      |
| 30 | 小児外科            | 348             | 341             | 7    | 2.1        | 4.6                      | -               | -               | -   | -          | -                        |
| 31 | 産婦人科            | 1 218           | 1 239           | △ 21 | △ 1.7      | 16.3                     | -               | -               | -   | -          | -                        |
| 32 | 産科              | 169             | 156             | 13   | 8.3        | 2.3                      | -               | -               | -   | -          | -                        |
| 33 | 婦人科             | 772             | 756             | 16   | 2.1        | 10.3                     | 3               | 3               | -   | -          | 0.3                      |
| 34 | リハビリテーション科      | 5 216           | 5 104           | 112  | 2.2        | 69.6                     | 51              | 51              | -   | -          | 4.8                      |
| 35 | 放射線科            | 3 352           | 3 348           | 4    | 0.1        | 44.7                     | 25              | 24              | 1   | 4.2        | 2.3                      |
| 36 | 麻酔科             | 2 662           | 2 638           | 24   | 0.9        | 35.5                     | 10              | 10              | -   | -          | 0.9                      |
| 37 | 病理診断科           | 369             | 344             | 25   | 7.3        | 4.9                      | -               | -               | -   | -          | -                        |
| 38 | 臨床検査科           | 159             | 150             | 9    | 6.0        | 2.1                      | -               | -               | -   | -          | -                        |
| 39 | 救急科             | 399             | 349             | 50   | 14.3       | 5.3                      | -               | -               | -   | -          | -                        |
| 40 | 歯科              | 1 094           | 1 083           | 11   | 1.0        | 14.6                     | 194             | 195             | △ 1 | △ 0.5      | 18.1                     |
| 41 | 矯正歯科            | 137             | 137             | -    | -          | 1.8                      | 3               | 3               | -   | -          | 0.3                      |
| 42 | 小児歯科            | 141             | 137             | 4    | 2.9        | 1.9                      | 3               | 3               | -   | -          | 0.3                      |
| 43 | 歯科口腔外科          | 845             | 836             | 9    | 1.1        | 11.3                     | 7               | 6               | 1   | 16.7       | 0.7                      |

## 2) 小児科、産婦人科、産科を標ぼうする施設数

一般病院において「小児科」を標ぼうする施設は2,702施設（一般病院総数の36.1%）、「産婦人科」は1,218施設（同16.3%）、「産科」は169施設（同2.3%）となっている（表12）。

表12 小児科、産婦人科、産科を標ぼうする施設数

各年10月1日現在

|             | 小児科を標ぼうする施設 |       |        |       | 産婦人科、産科を標ぼうする施設 |       |       |       |         |       |       |       |
|-------------|-------------|-------|--------|-------|-----------------|-------|-------|-------|---------|-------|-------|-------|
|             | 一般病院        |       | 一般診療所  |       | 一般病院            |       |       |       | 一般診療所   |       |       |       |
|             | 小児科施設数      | 割合(%) | 小児科施設数 | 割合(%) | 産婦人科施設数         | 割合(%) | 産科施設数 | 割合(%) | 産婦人科施設数 | 割合(%) | 産科施設数 | 割合(%) |
| 平成20年(2008) | 2 905       | 37.7  | 22 503 | 22.7  | 1 319           | 17.1  | 177   | 2.3   | 3 555   | 3.6   | 400   | 0.4   |
| 21 ('09)    | 2 853       | 37.3  | ...    | ...   | 1 294           | 16.9  | 180   | 2.4   | ...     | ...   | ...   | ...   |
| 22 ('10)    | 2 808       | 37.0  | ...    | ...   | 1 252           | 16.5  | 180   | 2.4   | ...     | ...   | ...   | ...   |
| 23 ('11)    | 2 745       | 36.5  | 19 994 | 20.4  | 1 239           | 16.5  | 156   | 2.1   | 3 284   | 3.3   | 335   | 0.3   |
| 24 ('12)    | 2 702       | 36.1  | ...    | ...   | 1 218           | 16.3  | 169   | 2.3   | ...     | ...   | ...   | ...   |

注：1) 一般診療所の数値は静観調査年のみ把握している。  
2) 一般診療所の平成23年の数値は、福島県の全域を除いた数値である。

### (参考) 小児科、産婦人科、産科を標ぼうする施設数の年次推移

各年10月1日現在

|            | 小児科を標ぼうする施設 |       |        |       | 産婦人科、産科を標ぼうする施設 |       |       |       |         |       |       |       |
|------------|-------------|-------|--------|-------|-----------------|-------|-------|-------|---------|-------|-------|-------|
|            | 一般病院        |       | 一般診療所  |       | 一般病院            |       |       |       | 一般診療所   |       |       |       |
|            | 小児科施設数      | 割合(%) | 小児科施設数 | 割合(%) | 産婦人科施設数         | 割合(%) | 産科施設数 | 割合(%) | 産婦人科施設数 | 割合(%) | 産科施設数 | 割合(%) |
| 平成2年 ('90) | 4 119       | 45.7  | 27 747 | 34.3  | 2 189           | 24.3  | 270   | 3.0   | 5 388   | 6.7   | 604   | 0.7   |
| 3 ('91)    | 4 090       | 45.5  | ...    | ...   | 2 163           | 24.1  | 270   | 3.0   | ...     | ...   | ...   | ...   |
| 4 ('92)    | 4 021       | 45.3  | ...    | ...   | 2 117           | 23.8  | 285   | 3.2   | ...     | ...   | ...   | ...   |
| 5 ('93)    | 4 025       | 46.0  | 27 370 | 32.5  | 2 121           | 24.2  | 218   | 2.5   | 4 869   | 5.8   | 640   | 0.8   |
| 6 ('94)    | 3 938       | 45.6  | ...    | ...   | 2 061           | 23.9  | 220   | 2.5   | ...     | ...   | ...   | ...   |
| 7 ('95)    | 3 866       | 45.4  | ...    | ...   | 2 011           | 23.6  | 210   | 2.5   | ...     | ...   | ...   | ...   |
| 8 ('96)    | 3 844       | 45.6  | 27 095 | 30.8  | 1 996           | 23.7  | 152   | 1.8   | 4 225   | 4.8   | 929   | 1.1   |
| 9 ('97)    | 3 768       | 45.1  | ...    | ...   | 1 913           | 22.9  | 168   | 2.0   | ...     | ...   | ...   | ...   |
| 10 ('98)   | 3 720       | 45.0  | ...    | ...   | 1 832           | 22.2  | 200   | 2.4   | ...     | ...   | ...   | ...   |
| 11 ('99)   | 3 528       | 42.9  | 26 788 | 29.3  | 1 681           | 20.4  | 203   | 2.5   | 4 096   | 4.5   | 849   | 0.9   |
| 12 (2000)  | 3 474       | 42.3  | ...    | ...   | 1 625           | 19.8  | 212   | 2.6   | ...     | ...   | ...   | ...   |
| 13 ('01)   | 3 433       | 42.0  | ...    | ...   | 1 590           | 19.5  | 213   | 2.6   | ...     | ...   | ...   | ...   |
| 14 ('02)   | 3 359       | 41.4  | 25 862 | 27.3  | 1 553           | 19.1  | 197   | 2.4   | 3 878   | 4.1   | 770   | 0.8   |
| 15 ('03)   | 3 284       | 40.8  | ...    | ...   | 1 524           | 18.9  | 191   | 2.4   | ...     | ...   | ...   | ...   |
| 16 ('04)   | 3 231       | 40.4  | ...    | ...   | 1 469           | 18.4  | 197   | 2.5   | ...     | ...   | ...   | ...   |
| 17 ('05)   | 3 154       | 39.7  | 25 318 | 26.0  | 1 423           | 17.9  | 193   | 2.4   | 3 622   | 3.7   | 759   | 0.8   |
| 18 ('06)   | 3 075       | 39.1  | ...    | ...   | 1 383           | 17.6  | 193   | 2.5   | ...     | ...   | ...   | ...   |
| 19 ('07)   | 3 015       | 38.7  | ...    | ...   | 1 344           | 17.3  | 195   | 2.5   | ...     | ...   | ...   | ...   |

注：平成20年4月1日医療法施行令の一部改正により、診療科目については、従来、省令に具体的名称を限定列挙して規定していた方式から、身体の部位や患者の疾患等、一定の性質を有する名称を診療科目とする方式に改められた。  
この改正が影響しているところもあると考えられることから、平成19年までとの年次推移の単純比較は行わないこととし、参考表とした。

## 2 病床数

### (1) 病床の種類別にみた病床数

医療施設の病床数をみると、全病床数は1,703,950床で、前年に比べ8,589床減少している。病院は1,578,254床で、前年に比べ4,819床減少しており、一般診療所は125,599床で、前年に比べ3,767床減少している。歯科診療所は97床で、前年に比べ3床減少している。

病院の病床を病床の種類別にみると、「一般病床」は898,166床（病院の全病床数の56.9%）で、前年に比べ1,219床減少、「精神病床」は342,194床（同21.7%）で1,853床減少、「療養病床」は328,888床（同20.8%）で1,279床減少している。

一般診療所の「療養病床」は13,308床で、前年に比べ842床減少している。（表13）

病院の病床数を年次推移でみると、平成4年（1,686,696床）をピークに年々減少している（図2）。

（参考）統計表1 施設の種類の別みた施設数・病床数及び人口10万対施設数・病床数の年次推移

表13 病床の種類別にみた病床数

各年10月1日現在

|                   | 病床数             |                 | 対前年     |            | 構成割合(%)         |                 |
|-------------------|-----------------|-----------------|---------|------------|-----------------|-----------------|
|                   | 平成24年<br>(2012) | 平成23年<br>(2011) | 増減数     | 増減率<br>(%) | 平成24年<br>(2012) | 平成23年<br>(2011) |
| 総数                | 1 703 950       | 1 712 539       | △ 8 589 | △ 0.5      | ...             | ...             |
| 病院                | 1 578 254       | 1 583 073       | △ 4 819 | △ 0.3      | 100.0           | 100.0           |
| 精神病床              | 342 194         | 344 047         | △ 1 853 | △ 0.5      | 21.7            | 21.7            |
| 精神科病院             | 254 364         | 256 146         | △ 1 782 | △ 0.7      | 16.1            | 16.2            |
| 一般病院              | 87 830          | 87 901          | △ 71    | △ 0.1      | 5.6             | 5.6             |
| 感染症病床             | 1 798           | 1 793           | 5       | 0.3        | 0.1             | 0.1             |
| 結核病床              | 7 208           | 7 681           | △ 473   | △ 6.2      | 0.5             | 0.5             |
| 結核療養所             | 93              | 93              | -       | -          | 0.0             | 0.0             |
| 一般病院              | 7 115           | 7 588           | △ 473   | △ 6.2      | 0.5             | 0.5             |
| 療養病床 (A)          | 328 888         | 330 167         | △ 1 279 | △ 0.4      | 20.8            | 20.9            |
| 一般病床              | 898 166         | 899 385         | △ 1 219 | △ 0.1      | 56.9            | 56.8            |
| 一般診療所             | 125 599         | 129 366         | △ 3 767 | △ 2.9      | 100.0           | 100.0           |
| (再掲)<br>療養病床 (B)  | 13 308          | 14 150          | △ 842   | △ 6.0      | 10.6            | 10.9            |
| 歯科診療所             | 97              | 100             | △ 3     | △ 3.0      | ...             | ...             |
| 療養病床総数<br>(A)+(B) | 342 196         | 344 317         | △ 2 121 | △ 0.6      | ...             | ...             |

図2 病床の種類別にみた病院病床数の年次推移

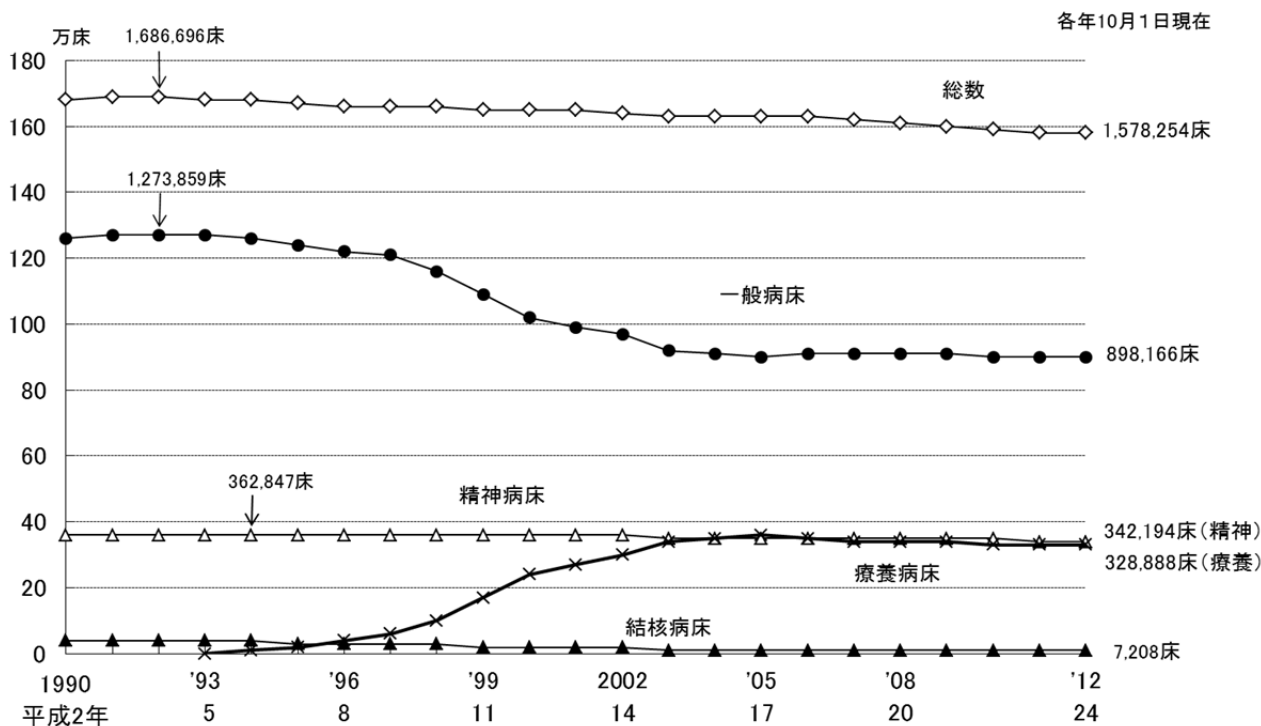

注:1) 「一般病床」は、平成2年～平成4年は「その他の病床」であり、平成5年～平成12年は「その他の病床」のうち「療養型病床群」を除いたものであり、平成13・14年は「一般病床」及び「経過の旧その他の病床(経過の旧療養型病床群を除く。)」である。  
2) 「療養病床」は、平成12年までは「療養型病床群」であり、平成13・14年は「療養病床」及び「経過の旧療養型病床群」である。

(2) 開設者別にみた病床数

病床数を開設者別にみると、「医療法人」が病院では852,934床(病院の全病床数の54.0%)、一般診療所では85,033床(有床の一般診療所の全病床数の67.7%)と最も多くなっている(表14)。

(参考) 統計表2 開設者別にみた病院数及び病院病床数の年次推移  
統計表5 開設者・病床の種類別にみた病床数

表14 開設者別にみた病床数

各年10月1日現在

|          | 病床数             |                 | 対前年     |            | 構成割合(%)         |                 | 1施設<br>当たり<br>病床数 |
|----------|-----------------|-----------------|---------|------------|-----------------|-----------------|-------------------|
|          | 平成24年<br>(2012) | 平成23年<br>(2011) | 増減数     | 増減率<br>(%) | 平成24年<br>(2012) | 平成23年<br>(2011) |                   |
| 病院       | 1 578 254       | 1 583 073       | △ 4 819 | △ 0.3      | 100.0           | 100.0           | 184.3             |
| 国        | 115 633         | 116 191         | △ 558   | △ 0.5      | 7.3             | 7.3             | 422.0             |
| 公的医療機関   | 327 785         | 329 861         | △ 2 076 | △ 0.6      | 20.8            | 20.8            | 261.8             |
| 社会保険関係団体 | 34 749          | 35 599          | △ 850   | △ 2.4      | 2.2             | 2.2             | 294.5             |
| 医療法人     | 852 934         | 851 918         | 1 016   | 0.1        | 54.0            | 53.8            | 149.4             |
| 個人       | 33 195          | 34 957          | △ 1 762 | △ 5.0      | 2.1             | 2.2             | 95.4              |
| その他      | 213 958         | 214 547         | △ 589   | △ 0.3      | 13.6            | 13.6            | 247.6             |
| 一般診療所    | 125 599         | 129 366         | △ 3 767 | △ 2.9      | 100.0           | 100.0           | 13.1              |
| 国        | 2 259           | 2 252           | 7       | 0.3        | 1.8             | 1.7             | 10.1              |
| 公的医療機関   | 2 777           | 2 740           | 37      | 1.4        | 2.2             | 2.1             | 12.9              |
| 社会保険関係団体 | 30              | 30              | -       | -          | 0.0             | 0.0             | 6.0               |
| 医療法人     | 85 033          | 86 674          | △ 1 641 | △ 1.9      | 67.7            | 67.0            | 14.1              |
| 個人       | 34 049          | 36 177          | △ 2 128 | △ 5.9      | 27.1            | 28.0            | 11.3              |
| その他      | 1 451           | 1 493           | △ 42    | △ 2.8      | 1.2             | 1.2             | 13.1              |

注：一般診療所の「1施設当たり病床数」は、有床診療所に対する数値である。

### (3) 都道府県別にみた人口 10 万対病院病床数

人口 10 万対病院病床数を病床の種類ごとにみると、「全病床」は 1,237.7 床で、前年 (1,238.7 床) に比べ 1.0 床減少している。病床の種類別では、「精神病床」268.4 床、「療養病床」257.9 床、「一般病床」704.4 床となっている。

これを都道府県別にみると、「全病床」は高知県 (2,476.2 床) が最も多く、「精神病床」は鹿児島県 (586.0 床) が最も多くなっている。「療養病床」は高知県 (904.5 床) が最も多く、「一般病床」は高知県 (1,058.6 床) が最も多くなっている。

また、それぞれ最も多い県と最も少ない県の比をみると、「全病床」は 3.0 倍、「精神病床」は 3.8 倍、「療養病床」は 6.9 倍、「一般病床」は 2.2 倍となっている。(図 3、表 15)

(参考) 統計表 1 施設の種類の別みた施設数・病床数及び人口 10 万対施設数・病床数の年次推移  
 統計表 9 都道府県—指定都市・特別区・中核市(再掲)別にみた病床数及び人口 10 万対病床数

図 3 都道府県別にみた人口 10 万対病院病床数





表 15 人口 10 万対病院病床数

平成24(2012)年10月1日現在

|         | 全病床     |         | 精神病床  |       | 感染症病床 |     | 結核病床  |      | 療養病床  |       | 一般病床  |         |
|---------|---------|---------|-------|-------|-------|-----|-------|------|-------|-------|-------|---------|
|         | 1 237.7 |         | 268.4 |       | 1.4   |     | 5.7   |      | 257.9 |       | 704.4 |         |
| 多い県     | 高 知     | 2 476.2 | 鹿 児 島 | 586.0 | 島 根   | 4.2 | 高 知   | 22.6 | 高 知   | 904.5 | 高 知   | 1 058.6 |
|         | 鹿 児 島   | 2 052.5 | 長 崎   | 567.5 | 大 分   | 3.4 | 和 歌 山 | 16.8 | 山 口   | 677.9 | 大 分   | 1 001.6 |
|         | 熊 本     | 1 957.3 | 宮 崎   | 519.0 | 山 梨   | 3.3 | 熊 本   | 12.8 | 徳 島   | 558.5 | 北 海 道 | 977.3   |
|         | 徳 島     | 1 933.9 | 佐 賀   | 508.2 | 和 歌 山 | 3.2 | 香 川   | 12.4 | 鹿 児 島 | 545.0 | 岡 山   | 966.0   |
|         | 長 崎     | 1 926.4 | 徳 島   | 506.2 | 岩 手   | 2.9 | 京 都   | 11.7 | 熊 本   | 522.5 | 香 川   | 929.9   |
|         | ：       | ：       | ：     | ：     | ：     | ：   | ：     | ：    | ：     | ：     | ：     | ：       |
| 少ない県    | 東 京     | 963.6   | 静 岡   | 185.6 | 奈 良   | 0.9 | 千 葉   | 3.4  | 岐 阜   | 168.0 | 静 岡   | 573.5   |
|         | 千 葉     | 920.0   | 東 京   | 176.9 | 大 阪   | 0.9 | 三 重   | 2.9  | 東 京   | 164.9 | 千 葉   | 552.5   |
|         | 愛 知     | 909.8   | 愛 知   | 175.2 | 愛 知   | 0.9 | 宮 城   | 2.7  | 千 葉   | 155.2 | 愛 知   | 545.2   |
|         | 埼 玉     | 867.6   | 滋 賀   | 169.8 | 神 奈 川 | 0.8 | 埼 玉   | 2.6  | 神 奈 川 | 147.3 | 神 奈 川 | 517.5   |
|         | 神 奈 川   | 821.0   | 神 奈 川 | 153.5 | 埼 玉   | 0.4 | 神 奈 川 | 1.8  | 宮 城   | 131.8 | 埼 玉   | 488.9   |
| (最大/最小) | 3.0     |         | 3.8   |       | 10.2  |     | 12.3  |      | 6.9   |       | 2.2   |         |

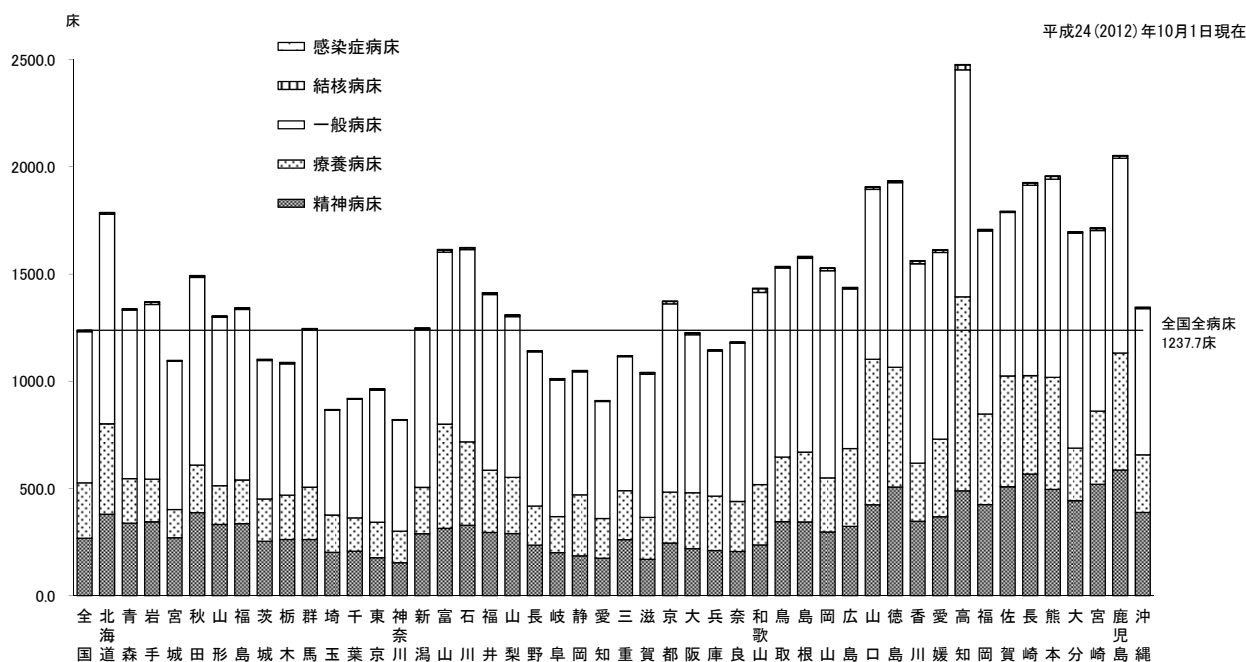
注：1) 小数点第1位の数値は、小数点第2位を四捨五入して表示している。

2) (最大/最小)は、四捨五入する前の数値で算出している。

## II 病院報告

### 1 患者数

#### (1) 1日平均在院・新入院・退院患者数

病院の1日平均在院患者数は1,287,181人で、前年に比べ0.9%減少している。

このうち、「精神科病院」は229,296人で、前年に比べ1.4%減少し、「一般病院」は1,057,821人で、前年に比べ0.8%減少している。

一般病院の1日平均在院患者数を病床の種類別にみると、「精神病床」は74,567人、「一般病床」は682,276人、「療養病床」は298,469人で、「療養病床」のうち「介護療養病床」は66,803人となっている。

また、1日平均新入院患者数は41,285人、1日平均退院患者数は41,323人となっている。

療養病床を有する診療所の「療養病床」の1日平均在院患者数は9,037人で、「療養病床」のうち「介護療養病床」は3,362人となっている。（表1、図1）

（参考）統計表12 年間患者数、病院の種類－病床の種類別にみた1日平均患者数の年次推移

表1 1日平均在院・新入院・退院患者数

|                        | 1日平均在院患者数       |                 |            | 1日平均新入院患者数      |                 |            | 1日平均退院患者数       |                 |            |
|------------------------|-----------------|-----------------|------------|-----------------|-----------------|------------|-----------------|-----------------|------------|
|                        | 平成24年<br>(2012) | 平成23年<br>(2011) | 対前年<br>増減率 | 平成24年<br>(2012) | 平成23年<br>(2011) | 対前年<br>増減率 | 平成24年<br>(2012) | 平成23年<br>(2011) | 対前年<br>増減率 |
|                        | 人               | 人               | %          | 人               | 人               | %          | 人               | 人               | %          |
| 病院<br>総数 <sup>1)</sup> | 1 287 181       | 1 299 322       | △ 0.9      | 41 285          | 40 608          | 1.7        | 41 323          | 40 618          | 1.7        |
| 精神科病院                  | 229 296         | 232 473         | △ 1.4      | 692             | 695             | △ 0.4      | 701             | 705             | △ 0.6      |
| 一般病院                   | 1 057 821       | 1 066 761       | △ 0.8      | 40 593          | 39 913          | 1.7        | 40 622          | 39 913          | 1.8        |
| 精神病床                   | 74 567          | 74 980          | △ 0.6      | 340             | 326             | 4.3        | 349             | 337             | 3.6        |
| 感染症病床                  | 43              | 45              | △ 4.4      | 5               | 5               | 0.0        | 5               | 4               | 25.0       |
| 結核病床                   | 2 466           | 2 766           | △ 10.8     | 36              | 40              | △ 10.0     | 35              | 39              | △ 10.3     |
| 一般病床                   | 682 276         | 686 705         | △ 0.6      | 39 224          | 38 566          | 1.7        | 38 660          | 37 979          | 1.8        |
| 療養病床                   | 298 469         | 302 265         | △ 1.3      | 987             | 976             | 1.1        | 1 573           | 1 554           | 1.2        |
| (再掲)<br>介護療養病床         | 66 803          | 71 441          | △ 6.5      | 135             | 142             | △ 4.9      | 175             | 182             | △ 3.8      |
| 療養病床を有する診療所            |                 |                 |            |                 |                 |            |                 |                 |            |
| 療養病床                   | 9 037           | 9 924           | △ 8.9      | 57              | 64              | △ 10.9     | 75              | 85              | △ 11.8     |
| (再掲)<br>介護療養病床         | 3 362           | 3 718           | △ 9.6      | 23              | 30              | △ 23.3     | 27              | 34              | △ 20.6     |

注：1) 病院の総数には結核療養所を含む。

2) 月途中で病院の種類が変更された場合、患者数は月末時の病院の種類別で計上している。

3) 東日本大震災の影響により、平成23年3月分の報告において、病院の合計11施設（岩手県気仙医療圏1施設、岩手県宮古医療圏1施設、宮城県石巻医療圏2施設、宮城県気仙沼医療圏2施設、福島県相双医療圏5施設）は、報告のあった患者数のみ集計した。

図1 病院の1日平均患者数の年次推移

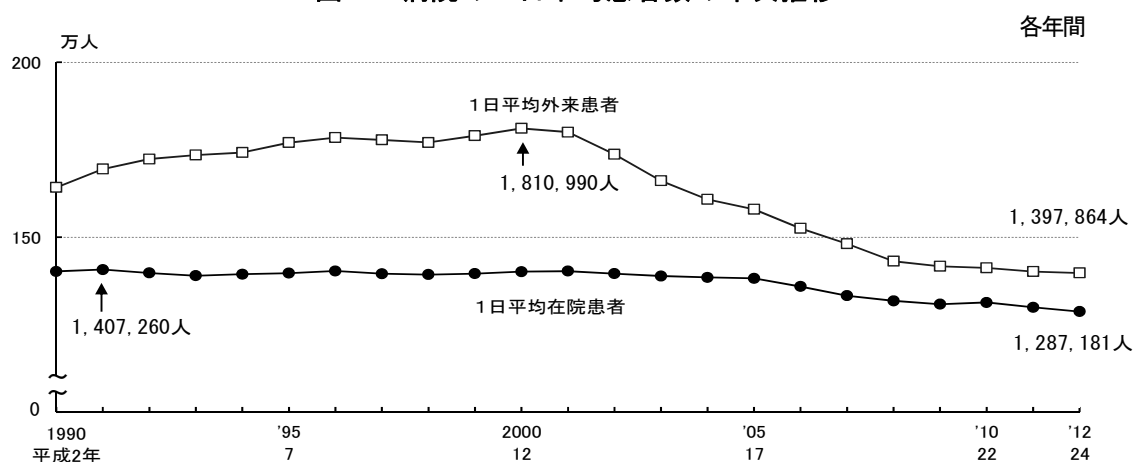

注：東日本大震災の影響により、平成23年3月分の報告において、病院の合計11施設（岩手県気仙医療圏1施設、岩手県宮古医療圏1施設、宮城県石巻医療圏2施設、宮城県気仙沼医療圏2施設、福島県相双医療圏5施設）は、報告のあった患者数のみ集計した。

## (2) 病院の1日平均外来患者数

病院の1日平均外来患者数は1,397,864人で、前年に比べ0.3%減少している。

このうち、「精神科病院」は57,216人で、前年に比べ0.2%増加し、「一般病院」は1,340,643人で、前年に比べ0.3%減少している。(表2、図1)

人口10万対1日平均外来患者数は1,096.2人で、前年(1,096.8人)に比べ0.6人減少している。

都道府県別にみると、高知県(1,761.7人)が最も多く、次いで香川県(1,546.9人)となっており、静岡県(832.3人)、神奈川県(880.9人)などが少なくなっている。(図2)

(参考)

統計表12 年間患者数、病院の種類-病床の種類別にみた1日平均患者数の年次推移

統計表13 人口10万対1日平均患者数・病床の種類別にみた病床利用率・平均在院日数の年次推移

統計表14 都道府県-指定都市・特別区・中核市(再掲)別にみた人口10万対1日平均患者数

表2 病院の1日平均外来患者数

| 病 院               | 1日平均外来患者数       |                 | 対前年<br>増減率 |
|-------------------|-----------------|-----------------|------------|
|                   | 平成24年<br>(2012) | 平成23年<br>(2011) |            |
|                   | 人               | 人               | %          |
| 総 数 <sup>1)</sup> | 1 397 864       | 1 401 669       | △ 0.3      |
| 精 神 科 病 院         | 57 216          | 57 085          | 0.2        |
| 一 般 病 院           | 1 340 643       | 1 344 579       | △ 0.3      |

注：1) 総数には結核療養所を含む。

2) 東日本大震災の影響により、平成23年3月分の報告において、病院の合計11施設(岩手県気仙医療圏1施設、岩手県宮古医療圏1施設、宮城県石巻医療圏2施設、宮城県気仙沼医療圏2施設、福島県相双医療圏5施設)は、報告のあった患者数のみ集計した。

図2 病院の都道府県別にみた人口10万対1日平均外来患者数

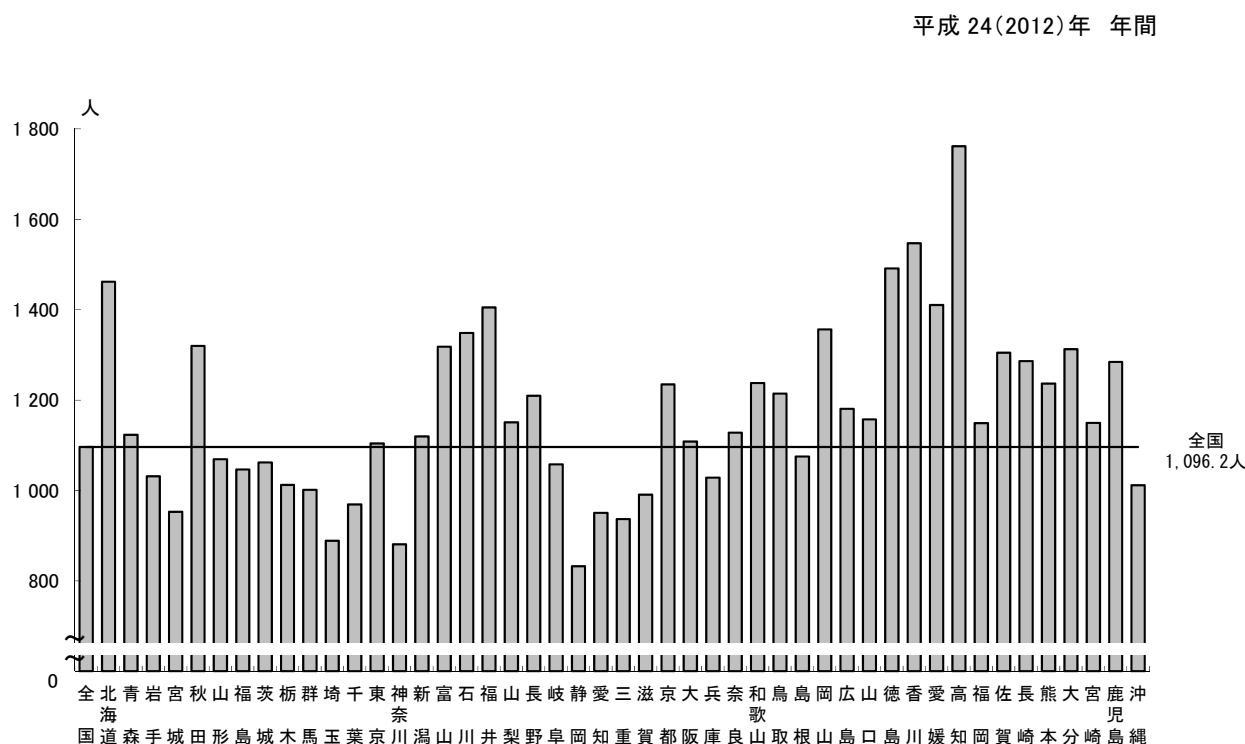

### (3) 病院の都道府県別にみた1日平均在院患者数

病院の1日平均在院患者数について病床の種類別構成割合をみると、「精神病床」23.6%、「療養病床」23.2%、「一般病床」53.0%などとなっている。

これを都道府県別にみると、「精神病床」の割合が高いのは宮崎県(34.4%)、「療養病床」は高知県(40.6%)、「一般病床」は滋賀県(60.6%)となっている。(図3)

人口10万対1日平均在院患者数を病床の種類別にみると、「精神病床」は238.3人で、前年(240.6人)に比べ2.3人減少しており、「一般病床」は535.1人で、前年(537.3人)に比べ2.2人減少している。「療養病床」は234.1人で、前年(236.5人)に比べ2.4人減少している。

これを都道府県別にみると、「精神病床」は鹿児島県(534.9人)が最も多く、次いで長崎県(503.9人)となっており、神奈川県(132.9人)、滋賀県(146.7人)などが少なくなっている。「一般病床」は高知県(833.0人)が最も多く、次いで大分県(816.5人)となっており、埼玉県(364.2人)、神奈川県(388.1人)などが少なくなっている。「療養病床」は高知県(852.3人)が最も多く、次いで山口県(627.7人)となっており、宮城県(113.6人)、神奈川県(132.3人)などが少なくなっている。「介護療養病床」は高知県(282.2人)が最も多く、次いで富山県(201.0人)となっており、山形県(1.6人)、宮城県(7.3人)などが少なくなっている。(図4)

(参考)

統計表13 人口10万対1日平均患者数・病床の種類別にみた病床利用率・平均在院日数の年次推移

統計表14 都道府県—指定都市・特別区・中核市(再掲)別にみた人口10万対1日平均患者数

統計表16 都道府県・病床の種類別にみた1日平均在院患者数の構成割合

図3 病院の都道府県・病床の種類別にみた1日平均在院患者数の構成割合

平成24(2012)年 年間



図4 病院の都道府県別にみた人口10万対1日平均在院患者数

平成24(2012)年 年間

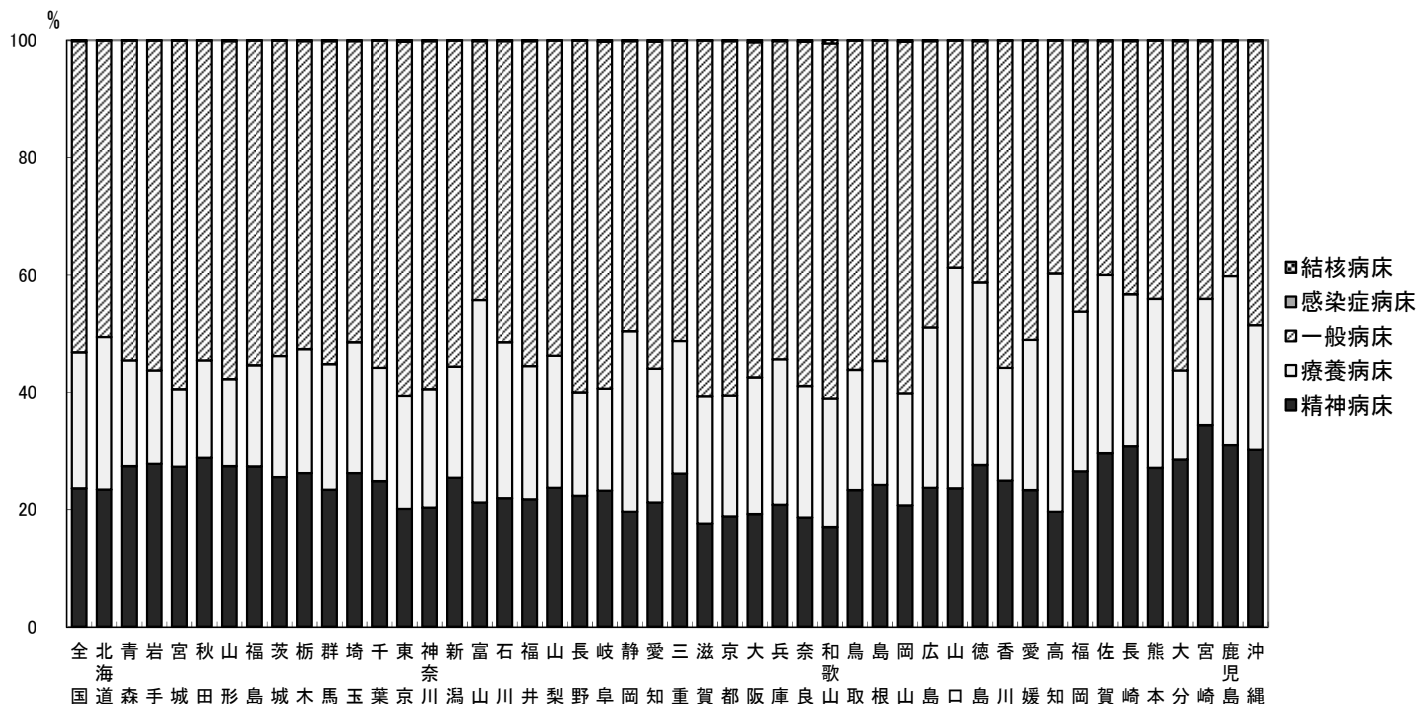
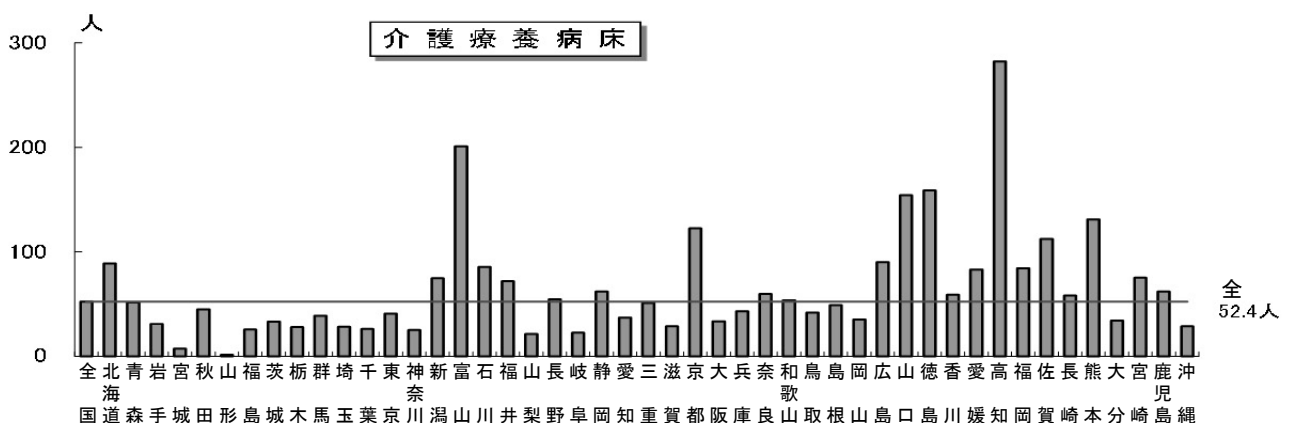
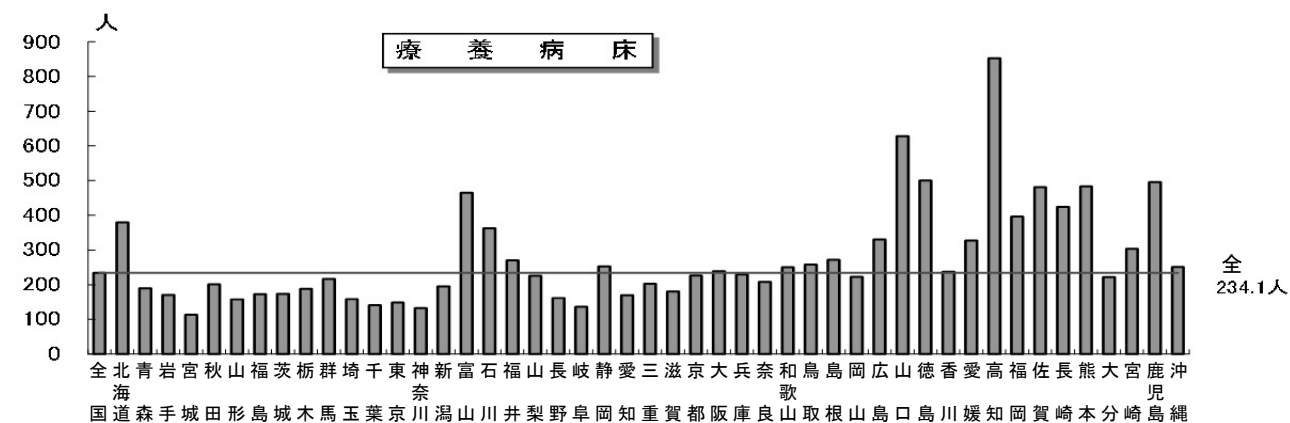
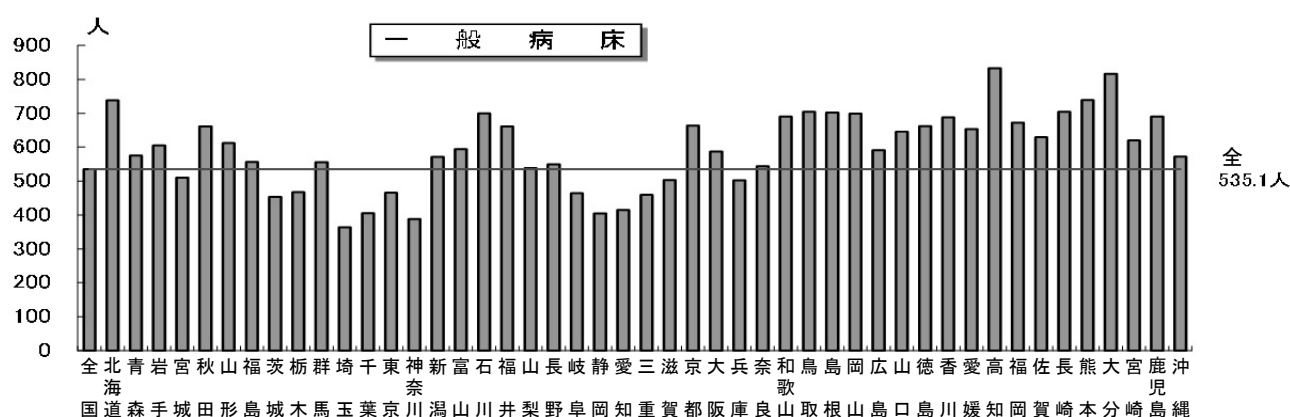
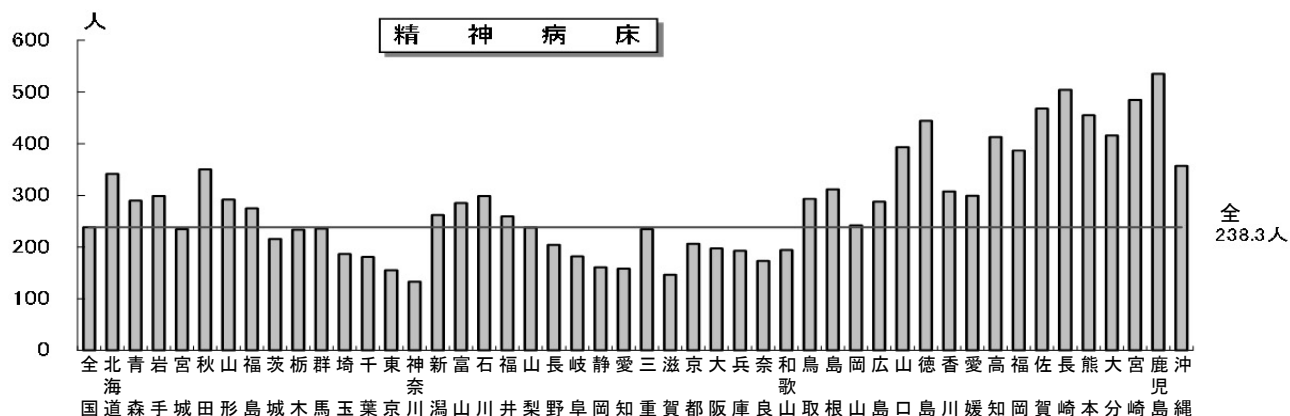

## 2 病床利用率

病院の病床利用率は 81.5%で、前年に比べ 0.4 ポイント低下している。

病床の種類別にみると、「精神病床」は 88.7%で前年に比べ 0.4 ポイント低下し、「一般病床」は 76.0%で前年に比べ 0.2 ポイント低下している。「療養病床」は 90.6%で前年に比べ 0.6 ポイント低下し、「介護療養病床」は 93.9%で前年に比べ 0.7 ポイント低下している。

療養病床を有する診療所の「療養病床」の病床利用率は 66.9%で、「介護療養病床」は 77.2%となっている。(表 3)

(参考) 統計表 13 人口 10 万対 1 日平均患者数・病床の種類別にみた病床利用率・平均在院日数の年次推移

表 3 病床の種類別にみた病床利用率

|             | 病床利用率           |                 | 対前年<br>増減 |
|-------------|-----------------|-----------------|-----------|
|             | 平成24年<br>(2012) | 平成23年<br>(2011) |           |
| 病院          | %               | %               |           |
| 全病床         | 81.5            | 81.9            | △ 0.4     |
| 精神病床        | 88.7            | 89.1            | △ 0.4     |
| 感染症病床       | 2.4             | 2.5             | △ 0.1     |
| 結核病床        | 34.7            | 36.6            | △ 1.9     |
| 一般病床        | 76.0            | 76.2            | △ 0.2     |
| 療養病床        | 90.6            | 91.2            | △ 0.6     |
| 介護療養病床      | 93.9            | 94.6            | △ 0.7     |
| 療養病床を有する診療所 |                 |                 |           |
| 療養病床        | 66.9            | 69.2            | △ 2.3     |
| 介護療養病床      | 77.2            | 78.3            | △ 1.1     |

注：東日本大震災の影響により、平成23年3月分の報告において、病院の合計11施設（岩手県気仙医療圏1施設、岩手県宮古医療圏1施設、宮城県石巻医療圏2施設、宮城県気仙沼医療圏2施設、福島県相双医療圏5施設）は、報告のあった患者数のみ集計した。

### 3 平均在院日数

#### (1) 病床の種類別にみた平均在院日数

病院の平均在院日数は31.2日で、前年に比べ0.8日短くなっている。

病床の種類別にみると、「精神病床」は291.9日で前年に比べ6.2日短く、「一般病床」は17.5日で前年に比べ0.4日短くなっている。「療養病床」は171.8日で前年に比べ3.3日短くなっており、「介護療養病床」は307.0日で、前年に比べ4.2日短くなっている。

また、療養病床を有する診療所の「療養病床」は106.9日で、「介護療養病床」は109.3日となっている。(表4、図5)

(参考) 統計表13 人口10万対1日平均患者数・病床の種類別にみた病床利用率・平均在院日数の年次推移

表4 病床の種類別にみた平均在院日数

|              | 平均在院日数 <sup>1)</sup> |                 | 対前年<br>増減数 |
|--------------|----------------------|-----------------|------------|
|              | 平成24年<br>(2012)      | 平成23年<br>(2011) |            |
| 病院           |                      |                 |            |
| 全病床          | 31.2                 | 32.0            | △ 0.8      |
| 精神病床         | 291.9                | 298.1           | △ 6.2      |
| 感染症病床        | 8.5                  | 10.0            | △ 1.5      |
| 結核病床         | 70.7                 | 71.0            | △ 0.3      |
| 一般病床         | 17.5                 | 17.9            | △ 0.4      |
| 療養病床         | 171.8                | 175.1           | △ 3.3      |
| 介護療養病床       | 307.0                | 311.2           | △ 4.2      |
| 介護療養病床を除く全病床 | 29.7                 | 30.4            | △ 0.7      |
| 療養病床を有する診療所  |                      |                 |            |
| 療養病床         | 106.9                | 103.3           | 3.6        |
| 介護療養病床       | 109.3                | 98.2            | 11.1       |

注：1) 平均在院日数の計算式は4頁を参照。

2) 東日本大震災の影響により、平成23年3月分の報告において、病院の合計11施設(岩手県気仙医療圏1施設、岩手県宮古医療圏1施設、宮城県石巻医療圏2施設、宮城県気仙沼医療圏2施設、福島県相双医療圏5施設)は、報告のあった患者数のみ集計した。

図5 病院の病床の種類別にみた平均在院日数の年次推移

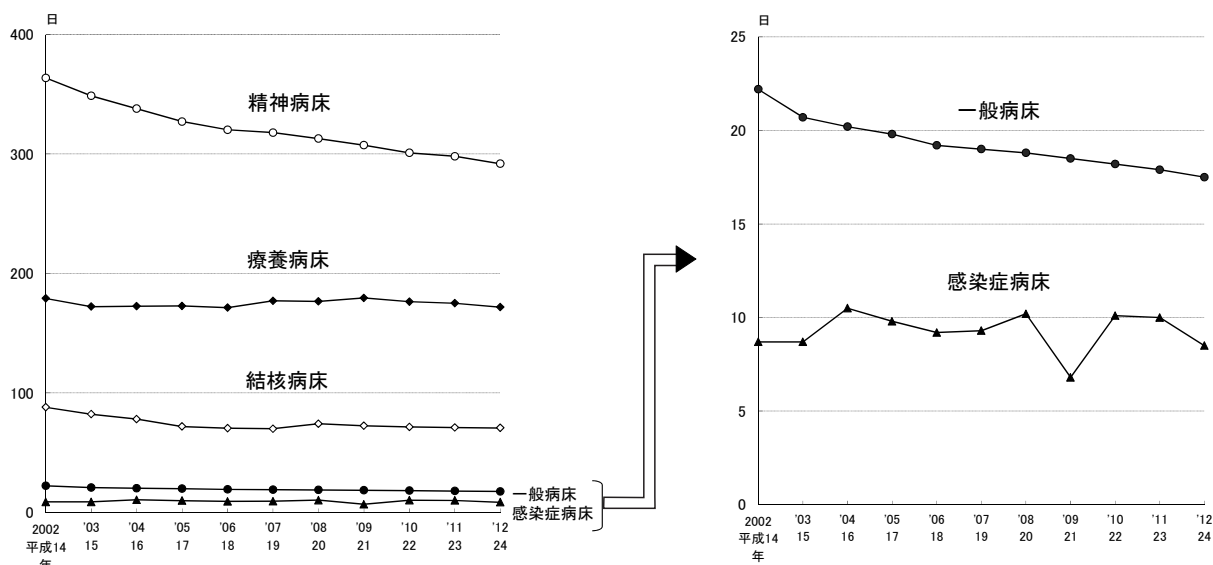

注：1) 「一般病床」は、平成14、15年は「一般病床」及び「経過的旧その他の病床(経過的旧療養型病床群を除く。)」である。

2) 「療養病床」は、平成14、15年は「療養病床」及び「経過的旧療養型病床群」である。

3) 東日本大震災の影響により、平成23年3月分の報告において、病院の合計11施設(岩手県気仙医療圏1施設、岩手県宮古医療圏1施設、宮城県石巻医療圏2施設、宮城県気仙沼医療圏2施設、福島県相双医療圏5施設)は、報告のあった患者数のみ集計した。

## (2) 病院の都道府県別にみた平均在院日数

病院の平均在院日数を都道府県別にみると、「全病床」は高知県(50.7日)が最も長く、神奈川県(24.0日)が最も短くなっている。「精神病床」は徳島県(424.4日)が最も長く、東京都(209.6日)が最も短くなっており、「一般病床」では高知県(23.0日)が最も長く、神奈川県(14.8日)が最も短くなっている。「療養病床」は富山県(266.1日)が最も長く、鳥取県(101.5日)が最も短くなっている。また、「介護療養病床」は秋田県(544.7日)が最も長く、山形県(21.8日)が最も短くなっている。

(表5、図6)

(参考) 統計表 15 都道府県—指定都市・特別区・中核市(再掲)別にみた病床利用率及び平均在院日数

### 表5 病院の平均在院日数

| (単位:日) |         | 平成24(2012)年 年間 |       |       |       |      |       |       |     |        |  |
|--------|---------|----------------|-------|-------|-------|------|-------|-------|-----|--------|--|
|        |         | 全病床            |       | 精神病床  |       | 一般病床 |       | 療養病床  |     | 介護療養病床 |  |
| 全 国    |         | 31.2           |       | 291.9 |       | 17.5 |       | 171.8 |     | 307.0  |  |
| 長い県    | 高 知     | 50.7           | 徳 島   | 424.4 | 高 知   | 23.0 | 富 山   | 266.1 | 秋 田 | 544.7  |  |
|        | 鹿 児 島   | 46.0           | 鹿 児 島 | 418.6 | 熊 本   | 21.1 | 北 海 道 | 239.1 | 栃 木 | 480.9  |  |
|        | 佐 賀     | 45.9           | 大 分   | 412.2 | 佐 賀   | 20.8 | 京 都   | 212.4 | 沖 縄 | 460.0  |  |
|        | 山 口     | 44.4           | 栃 木   | 393.1 | 鹿 児 島 | 20.6 | 神 奈 川 | 211.7 | 長 崎 | 459.6  |  |
|        | 徳 島     | 43.6           | 山 口   | 388.5 | 大 分   | 20.6 | 山 口   | 211.6 | 山 口 | 448.8  |  |
| ∴      | ∴       | ∴              | ∴     | ∴     | ∴     | ∴    | ∴     | ∴     | ∴   | ∴      |  |
| 短い県    | 愛 知     | 26.3           | 岡 山   | 238.3 | 長 野   | 15.9 | 長 崎   | 111.2 | 宮 城 | 139.1  |  |
|        | 岐 阜     | 25.8           | 青 森   | 237.5 | 静 岡   | 15.6 | 山 形   | 108.6 | 山 梨 | 137.1  |  |
|        | 長 野     | 25.1           | 高 知   | 227.3 | 愛 知   | 15.4 | 宮 城   | 108.5 | 長 野 | 122.3  |  |
|        | 東 京     | 24.0           | 福 井   | 224.4 | 東 京   | 15.2 | 長 野   | 106.9 | 鳥 取 | 76.3   |  |
|        | 神 奈 川   | 24.0           | 東 京   | 209.6 | 神 奈 川 | 14.8 | 鳥 取   | 101.5 | 山 形 | 21.8   |  |
|        | (最長—最短) | 26.7           |       | 214.8 |       | 8.2  |       | 164.6 |     | 522.9  |  |

注: 1) 平均在院日数の計算式は4頁を参照。

2) 小数点第1位の数値は、小数点第2位を四捨五入して表示している。

### 図6 病院の都道府県別にみた平均在院日数

平成24(2012)年 年間

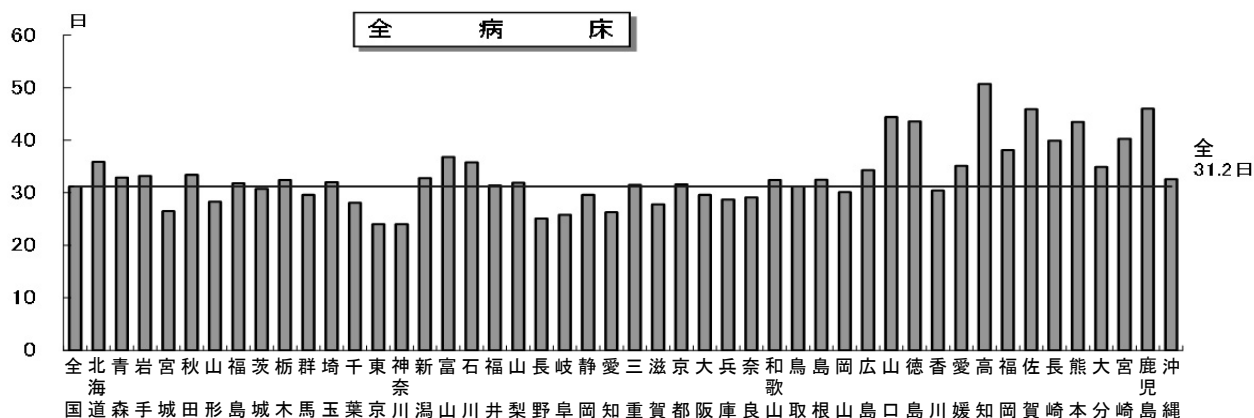



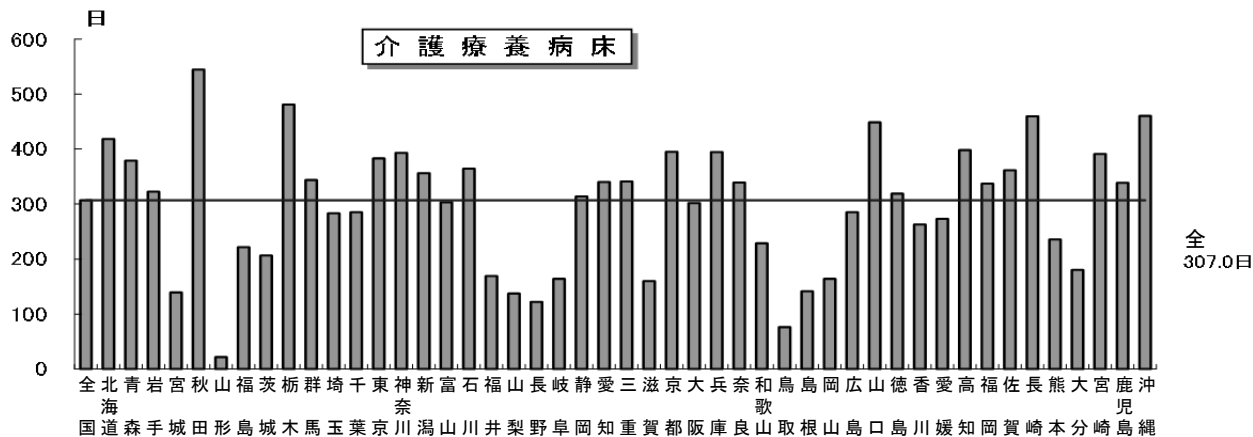
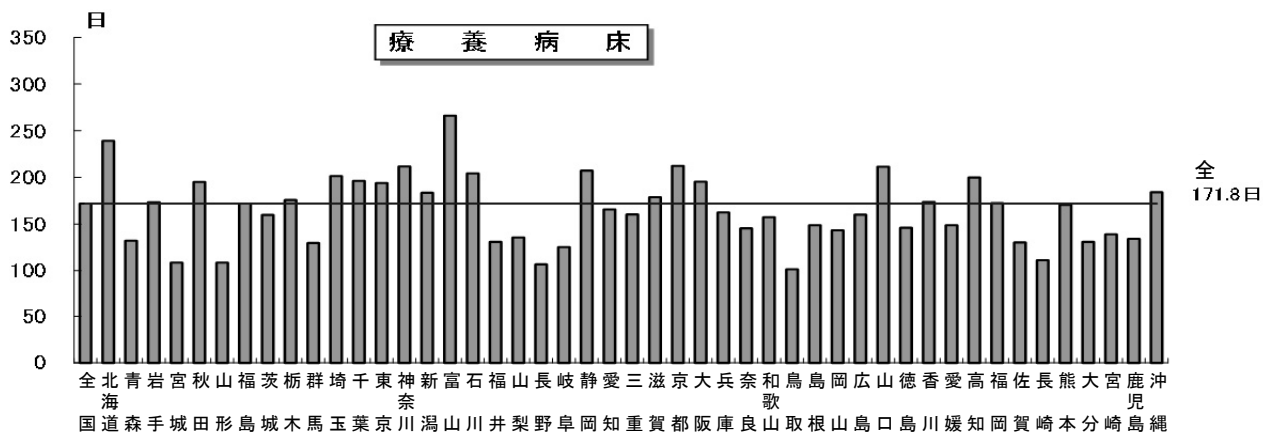
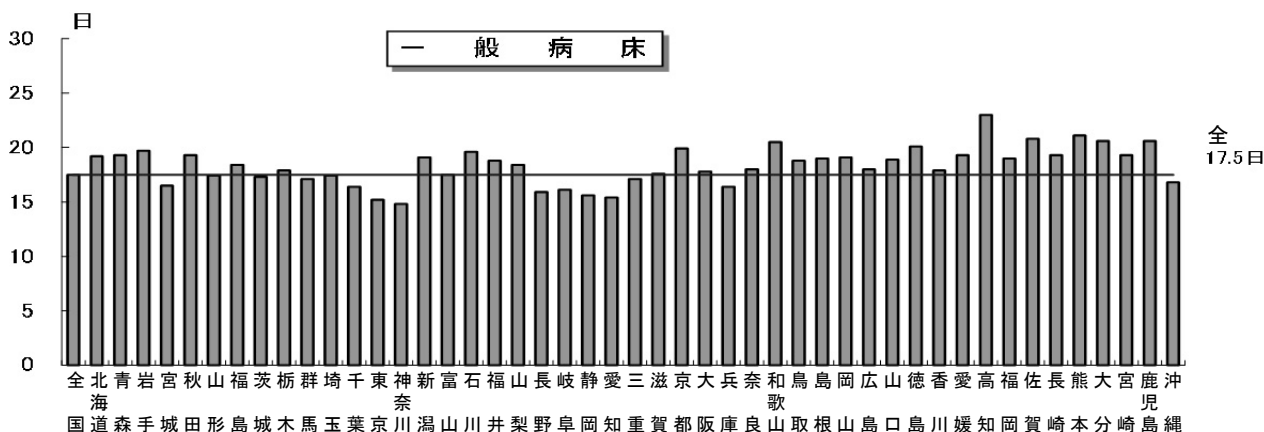
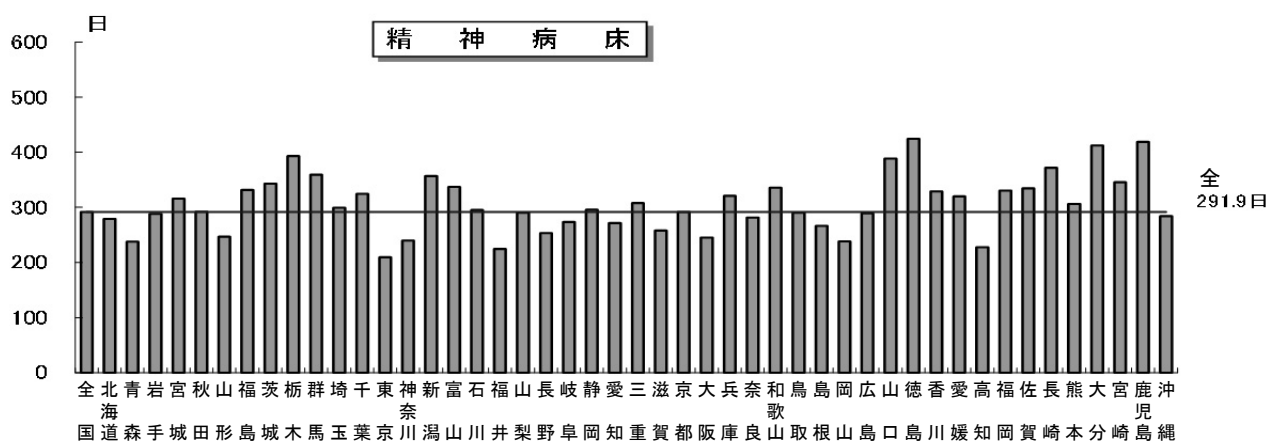

## 4 病院の従事者

### (1) 病院の職種別にみた従事者数

平成24年10月1日現在、病院の従事者総数（非常勤職員を含む）は、常勤換算で1,958,017.8人となっている。

従事者数を職種別にみると、「医師」は202,825.2人、そのうち「医師（常勤）」は163,528人で、前年に比べ3,554人（2.2%）増加、「医師（非常勤）」は39,297.2人で、前年に比べ228.0人（0.6%）減少している。

「薬剤師」は44,353.9人で、前年に比べ1,551.0人（3.6%）増加している。

「看護師」は725,559.8人で、前年に比べ20,933.1人（3.0%）増加、「准看護師」は147,800.5人で、前年に比べ5,890.1人（3.8%）減少している。（表6）

表6 病院の職種別にみた従事者数

各年10月1日現在

|             | 総 数 <sup>1)</sup> |                 |           |       | 精神科病院<br>(再掲) | 一般病院<br>(再掲) | 医育機関<br>(再掲) |
|-------------|-------------------|-----------------|-----------|-------|---------------|--------------|--------------|
|             | 平成24年<br>(2012)   | 平成23年<br>(2011) | 対 前 年     |       |               |              |              |
|             |                   |                 | 増減数       | 増減率   |               |              |              |
| 人           | 人                 | 人               | %         | 人     | 人             | 人            |              |
| 総 数         | 1 958 017.8       | 1 909 736.9     | 48 280.9  | 2.5   | 171 059.2     | 1 786 905.8  | 193 451.0    |
| 医 師         | 202 825.2         | 199 499.2       | 3 326.0   | 1.7   | 8 875.5       | 193 945.1    | 46 204.8     |
| 常 勤         | 163 528           | 159 974         | 3 554     | 2.2   | 6 371         | 157 154      | 39 057       |
| 非 常 勤       | 39 297.2          | 39 525.2        | △ 228.0   | △ 0.6 | 2 504.5       | 36 791.1     | 7 147.8      |
| 歯 科 医 師     | 10 115.6          | 10 112.1        | 3.5       | 0.0   | 129.0         | 9 986.6      | 7 066.2      |
| 常 勤         | 7 863             | 8 106           | △ 243     | △ 3.0 | 51            | 7 812        | 5 442        |
| 非 常 勤       | 2 252.6           | 2 006.1         | 246.5     | 12.3  | 78.0          | 2 174.6      | 1 624.2      |
| 薬 剤 師       | 44 353.9          | 42 802.9        | 1 551.0   | 3.6   | 3 033.9       | 41 317.0     | 5 118.6      |
| 保 健 師       | 4 959.2           | 4 747.7         | 211.5     | 4.5   | 68.4          | 4 890.8      | 817.0        |
| 助 産 師       | 21 072.4          | 20 121.9        | 950.5     | 4.7   | 2.8           | 21 069.6     | 3 145.3      |
| 看 護 師       | 725 559.8         | 704 626.7       | 20 933.1  | 3.0   | 51 079.1      | 674 470.3    | 82 931.2     |
| 准 看 護 師     | 147 800.5         | 153 690.6       | △ 5 890.1 | △ 3.8 | 32 087.8      | 115 706.5    | 480.9        |
| 看護業務補助者     | 198 343.3         | 196 894.2       | 1 449.1   | 0.7   | 30 318.4      | 168 015.9    | 5 646.5      |
| 理学療法士（PT）   | 56 851.2          | 51 800.1        | 5 051.1   | 9.8   | 164.5         | 56 686.7     | 1 605.7      |
| 作業療法士（OT）   | 35 577.7          | 33 020.5        | 2 557.2   | 7.7   | 5 929.7       | 29 648.0     | 732.1        |
| 視能訓練士       | 3 633.4           | 3 435.8         | 197.6     | 5.8   | -             | 3 633.4      | 706.8        |
| 言語聴覚士       | 11 530.5          | 10 650.5        | 880.0     | 8.3   | 24.8          | 11 505.7     | 452.7        |
| 義肢装具士       | 62.9              | 63.7            | △ 0.8     | △ 1.3 | -             | 62.9         | -            |
| 歯科衛生士       | 4 850.1           | 4 636.7         | 213.4     | 4.6   | 125.7         | 4 724.4      | 1 024.5      |
| 歯科技工士       | 753.0             | 750.3           | 2.7       | 0.4   | 4.8           | 748.2        | 346.5        |
| 診療放射線技師     | 40 603.2          | 39 629.2        | 974.0     | 2.5   | 530.0         | 40 072.2     | 4 758.5      |
| 診療エックス線技師   | 231.2             | 244.4           | △ 13.2    | △ 5.4 | 19.1          | 212.1        | 1.0          |
| 臨床検査技師      | 50 665.4          | 49 772.1        | 893.3     | 1.8   | 943.4         | 49 721.0     | 6 983.3      |
| 衛生検査技師      | 148.0             | 141.6           | 6.4       | 4.5   | 3.2           | 144.8        | 33.1         |
| 臨床工学技士      | 15 504.6          | 14 585.8        | 918.8     | 6.3   | 6.8           | 15 497.8     | 1 677.1      |
| あん摩マッサージ指圧師 | 1 905.7           | 2 103.2         | △ 197.5   | △ 9.4 | 18.8          | 1 886.9      | 24.8         |
| 柔道整復師       | 536.4             | 564.8           | △ 28.4    | △ 5.0 | 2.0           | 534.4        | 2.0          |
| 管理栄養士       | 19 745.4          | 18 824.3        | 921.1     | 4.9   | 2 039.4       | 17 703.0     | 1 116.9      |
| 栄養士         | 5 299.6           | 5 486.7         | △ 187.1   | △ 3.4 | 958.1         | 4 341.5      | 238.5        |
| 精神保健福祉士     | 8 090.7           | 7 722.6         | 368.1     | 4.8   | 5 784.7       | 2 306.0      | 111.0        |
| 社会福祉士       | 7 649.9           | 6 767.3         | 882.6     | 13.0  | 62.5          | 7 586.4      | 309.8        |
| 介護福祉士       | 38 200.0          | 34 942.4        | 3 257.6   | 9.3   | 2 540.0       | 35 660.0     | 78.0         |
| その他の技術員     | 17 334.5          | 16 692.1        | 642.4     | 3.8   | 2 390.7       | 14 943.8     | 1 522.3      |
| 医療社会事業従事者   | 9 118.7           | 8 838.7         | 280.0     | 3.2   | 759.0         | 8 359.7      | 336.9        |
| 事務職員        | 194 005.7         | 185 824.7       | 8 181.0   | 4.4   | 10 913.9      | 183 084.8    | 16 372.7     |
| その他の職員      | 80 690.1          | 80 744.1        | △ 54.0    | △ 0.1 | 12 243.2      | 68 440.3     | 3 606.3      |
|             | 実                 |                 |           | 人     |               |              | 員            |
| 薬 剤 師       | 46 883            | 45 398          | 1 485     | 3.3   | 3 365         | 43 515       | 5 175        |
| 保 健 師       | 5 115             | 4 924           | 191       | 3.9   | 72            | 5 043        | 822          |
| 助 産 師       | 21 957            | 21 023          | 934       | 4.4   | 3             | 21 954       | 3 187        |
| 看 護 師       | 756 909           | 734 562         | 22 347    | 3.0   | 53 326        | 703 572      | 83 956       |
| 准 看 護 師     | 160 659           | 166 780         | △ 6 121   | △ 3.7 | 33 598        | 127 054      | 512          |

注：1)病院の総数には結核療養所を含む。

## (2) 病院の職種別にみた100床当たり常勤換算従事者数

病院の100床当たり常勤換算従事者数は124.1人で、前年(120.6人)に比べ3.5人増加している。

病院の種類別にみると、精神科病院は67.2人、一般病院は135.0人となっている。

職種別にみると、「医師」は12.9人で、前年(12.6人)に比べ0.3人増加し、「看護師」は46.0人で、前年(44.5人)に比べ1.5人増加している。「准看護師」は9.4人で、前年(9.7人)に比べ0.3人減少している。(表7)

(参考) 統計表17 都道府県—指定都市・特別区・中核市(再掲)別にみた病院の常勤換算従事者数及び100床当たり常勤換算従事者数

表7 病院の種類・主な職種別にみた100床当たり常勤換算従事者数

(単位:人)

各年10月1日現在

|                 |       | 総数    | 医師   | 歯科医師 | 薬剤師 | 看護師  | 准看護師 | 診療放射線技師・<br>診療エックス線技師 | 臨床検査技師・<br>衛生検査技師 | 管理栄養士・<br>栄養士 | その他  |
|-----------------|-------|-------|------|------|-----|------|------|-----------------------|-------------------|---------------|------|
|                 |       |       |      |      |     |      |      |                       |                   |               |      |
|                 | 精神科病院 | 67.2  | 3.5  | 0.1  | 1.2 | 20.1 | 12.6 | 0.2                   | 0.4               | 1.2           | 28.1 |
|                 | 結核療養所 | 56.8  | 4.9  | -    | 3.2 | 11.2 | 6.7  | 1.1                   | 1.1               | 3.2           | 25.4 |
|                 | 一般病院  | 135.0 | 14.7 | 0.8  | 3.1 | 51.0 | 8.7  | 3.0                   | 3.8               | 1.7           | 48.3 |
| 平成23年<br>(2011) | 総数    | 120.6 | 12.6 | 0.6  | 2.7 | 44.5 | 9.7  | 2.5                   | 3.2               | 1.5           | 43.3 |
|                 | 精神科病院 | 66.7  | 3.4  | 0.1  | 1.2 | 19.6 | 12.9 | 0.2                   | 0.4               | 1.2           | 27.7 |
|                 | 結核療養所 | 77.0  | 4.8  | -    | 3.2 | 20.5 | 10.9 | 1.1                   | 1.1               | 3.2           | 32.2 |
|                 | 一般病院  | 131.1 | 14.4 | 0.8  | 3.0 | 49.3 | 9.1  | 3.0                   | 3.7               | 1.6           | 46.3 |

## (3) 病院の都道府県別にみた人口10万対常勤換算医師数

人口10万対の常勤換算医師数を都道府県別にみると、高知県(227.2人)が最も多く、次いで徳島県(210.0人)、京都府(199.7人)、福岡県(199.7人)、東京都(199.4人)となっており、埼玉県(109.9人)が最も少なく、次いで福島県(122.5人)、千葉県(125.2人)、静岡県(125.3人)、新潟県(125.6人)となっている(図7)。

(参考) 統計表18 都道府県別にみた病院の常勤換算医師数及び人口10万対常勤換算医師数の年次推移

図7 病院の都道府県別にみた人口10万対常勤換算医師数

平成24(2012)年10月1日現在

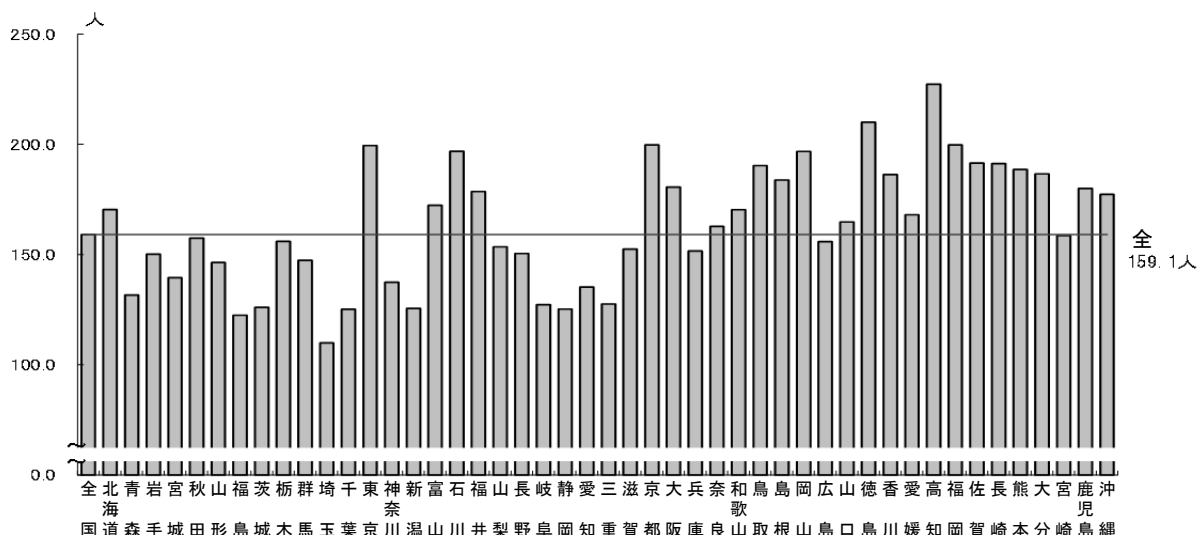

注: 小数点第1位の数値は、小数点第2位を四捨五入して表示している。

**(4) 病床規模別にみた1病院当たり常勤換算医師数**

1病院当たり常勤換算医師数は23.7人で、前年(23.2人)に比べ0.5人増加している。

病床規模別に対前年増減数をみると、「900床以上」で14.5人と最も多く増加している。また、病床規模の区分別にみると300床未満の全ての区分において、対前年増減数が1.0人を下回っている。

(表8)

(参考) 統計表 20 病床規模別にみた1病院当たり常勤換算医師数の年次推移

**表8 病床規模別にみた1病院当たり常勤換算医師数**

(単位:人)

各年10月1日現在

|         | 平成24年<br>(2012) | 平成23年<br>(2011) | 対前年<br>増減数 |
|---------|-----------------|-----------------|------------|
| 総 数     | 23.7            | 23.2            | 0.5        |
| 20～29床  | 4.7             | 4.7             | -          |
| 30～39   | 4.8             | 4.8             | -          |
| 40～49   | 5.1             | 5.0             | 0.1        |
| 50～99   | 6.9             | 6.8             | 0.1        |
| 100～149 | 9.2             | 9.1             | 0.1        |
| 150～199 | 13.5            | 13.5            | -          |
| 200～299 | 18.9            | 18.5            | 0.4        |
| 300～399 | 36.3            | 35.2            | 1.1        |
| 400～499 | 61.3            | 59.2            | 2.1        |
| 500～599 | 93.1            | 92.9            | 0.2        |
| 600～699 | 172.9           | 165.5           | 7.4        |
| 700～799 | 194.1           | 190.4           | 3.7        |
| 800～899 | 294.1           | 308.4           | △ 14.3     |
| 900床以上  | 421.6           | 407.1           | 14.5       |

## 統計表

### 統計表一覧

- 統計表 1 施設の種別別にみた施設数・病床数及び人口 10 万対施設数・病床数の年次推移
- 統計表 2 開設者別にみた病院数及び病院病床数の年次推移
- 統計表 3 開設者別にみた一般診療所数及び歯科診療所数の年次推移
- 統計表 4 開設者・施設の種別別にみた施設数
- 統計表 5 開設者・病床の種別別にみた病床数
- 統計表 6 病床の規模別にみた施設数及び構成割合の年次推移
- 統計表 7 診療科目別にみた一般病院数の年次推移（重複計上）
- 統計表 8 都道府県－指定都市・特別区・中核市（再掲）別にみた施設数及び人口 10 万対施設数
- 統計表 9 都道府県－指定都市・特別区・中核市（再掲）別にみた病床数及び人口 10 万対病床数
- 統計表 10 都道府県別にみた療養病床を有する施設数・病床数
- 統計表 11 施設の種別別にみた動態状況の年次推移
- 統計表 12 年間患者数，病院の種類－病床の種別別にみた 1 日平均患者数の年次推移
- 統計表 13 人口 10 万対 1 日平均患者数・病床の種別別にみた病床利用率・平均在院日数の年次推移
- 統計表 14 都道府県－指定都市・特別区・中核市（再掲）別にみた人口 10 万対 1 日平均患者数
- 統計表 15 都道府県－指定都市・特別区・中核市（再掲）別にみた病床利用率及び平均在院日数
- 統計表 16 都道府県・病床の種別別にみた 1 日平均在院患者数の構成割合
- 統計表 17 都道府県－指定都市・特別区・中核市（再掲）別にみた病院の常勤換算従事者数及び 100 床当たり常勤換算従事者数
- 統計表 18 都道府県別にみた病院の常勤換算医師数及び人口 10 万対常勤換算医師数の年次推移
- 統計表 19 開設者別にみた一般病院の 100 床当たり常勤換算従事者数
- 統計表 20 病床規模別にみた 1 病院当たり常勤換算医師数の年次推移

付表 人口 10 万対比率の算出に用いた人口

統計表 1 施設の種類別にみた施設数・病床数及び人口10万対施設数・病床数の年次推移

各年10月1日現在

|                    | 平成2年<br>(1990) | 5年<br>( ' 93) | 8年<br>( ' 96) | 11年<br>( ' 99) | 14年<br>(2002) | 17年<br>( ' 05) | 20年<br>( ' 08) | 23年<br>( ' 11) | 24年<br>( ' 12) |
|--------------------|----------------|---------------|---------------|----------------|---------------|----------------|----------------|----------------|----------------|
| <b>施設数</b>         |                |               |               |                |               |                |                |                |                |
| <b>総数</b>          | 143 164        | 149 878       | 156 756       | 163 270        | 169 079       | 173 200        | 175 656        | 176 308        | 177 191        |
| <b>病院</b>          | 10 096         | 9 844         | 9 490         | 9 286          | 9 187         | 9 026          | 8 794          | 8 605          | 8 565          |
| 精神科病院              | 1 049          | 1 059         | 1 057         | 1 060          | 1 069         | 1 073          | 1 079          | 1 076          | 1 071          |
| 伝染病院               | 10             | 7             | 5             | -              | -             | -              | -              | -              | -              |
| 結核療養所              | 15             | 11            | 7             | 4              | 2             | 1              | 1              | 1              | 1              |
| 一般病院               | 9 022          | 8 767         | 8 421         | 8 222          | 8 116         | 7 952          | 7 714          | 7 528          | 7 493          |
| (再掲) 地域医療支援病院      | -              | -             | -             | 16             | 43            | 106            | 228            | 378            | 432            |
| (再掲) 老人病院          | 1 165          | 1 518         | 1 701         | 1 032          | 244           | -              | -              | -              | -              |
| (再掲) 療養病床を有する病院    | -              | 41            | 494           | 2 227          | 3 723         | 4 374          | 4 067          | 3 920          | 3 892          |
| (再掲) 感染症病床を有する病院   | -              | -             | -             | 306            | 294           | 322            | 326            | 332            | 336            |
| <b>一般診療所</b>       | 80 852         | 84 128        | 87 909        | 91 500         | 94 819        | 97 442         | 99 083         | 99 547         | 100 152        |
| 有床                 | 23 589         | 22 383        | 20 452        | 18 487         | 16 178        | 13 477         | 11 500         | 9 934          | 9 596          |
| (再掲) 療養病床を有する一般診療所 | -              | -             | -             | 1 795          | 2 675         | 2 544          | 1 728          | 1 385          | 1 308          |
| 無床                 | 57 263         | 61 745        | 67 457        | 73 013         | 78 641        | 83 965         | 87 583         | 89 613         | 90 556         |
| <b>歯科診療所</b>       | 52 216         | 55 906        | 59 357        | 62 484         | 65 073        | 66 732         | 67 779         | 68 156         | 68 474         |
| 有床                 | 51             | 49            | 47            | 47             | 59            | 49             | 41             | 38             | 37             |
| 無床                 | 52 165         | 55 857        | 59 310        | 62 437         | 65 014        | 66 683         | 67 738         | 68 118         | 68 437         |
| <b>病床数</b>         |                |               |               |                |               |                |                |                |                |
| <b>総数</b>          | 1 949 493      | 1 946 255     | 1 911 595     | 1 872 518      | 1 839 376     | 1 798 637      | 1 756 115      | 1 712 539      | 1 703 950      |
| <b>病院</b>          | 1 676 803      | 1 680 952     | 1 664 629     | 1 648 217      | 1 642 593     | 1 631 473      | 1 609 403      | 1 583 073      | 1 578 254      |
| 精神病床               | 359 087        | 362 436       | 360 896       | 358 449        | 355 966       | 354 296        | 349 321        | 344 047        | 342 194        |
| 感染症病床              | 12 199         | 11 061        | 9 716         | 3 321          | 1 854         | 1 799          | 1 785          | 1 793          | 1 798          |
| 結核病床               | 42 210         | 37 043        | 31 179        | 24 773         | 17 558        | 11 949         | 9 502          | 7 681          | 7 208          |
| 療養病床               | -              | -             | -             | -              | 113 534       | 359 230        | 339 358        | 330 167        | 328 888        |
| 一般病床               | -              | -             | -             | -              | 249 858       | 904 199        | 909 437        | 899 385        | 898 166        |
| その他の病床             | 1 263 307      | 1 270 412     | 1 262 838     | 1 261 674      | 903 823       | -              | -              | -              | -              |
| <b>一般診療所</b>       | 272 456        | 265 083       | 246 779       | 224 134        | 196 596       | 167 000        | 146 568        | 129 366        | 125 599        |
| (再掲) 療養病床          | -              | -             | -             | 16 452         | 24 880        | 24 681         | 17 519         | 14 150         | 13 308         |
| <b>歯科診療所</b>       | 234            | 220           | 187           | 167            | 187           | 164            | 144            | 100            | 97             |
| <b>人口10万対施設数</b>   |                |               |               |                |               |                |                |                |                |
| <b>総数</b>          | 115.8          | 120.1         | 124.5         | 128.9          | 132.7         | 135.6          | 137.6          | 138.0          | 139.0          |
| <b>病院</b>          | 8.2            | 7.9           | 7.5           | 7.3            | 7.2           | 7.1            | 6.9            | 6.7            | 6.7            |
| 精神科病院              | 0.8            | 0.8           | 0.8           | 0.8            | 0.8           | 0.8            | 0.8            | 0.8            | 0.8            |
| 伝染病院               | 0.0            | 0.0           | 0.0           | -              | -             | -              | -              | -              | -              |
| 結核療養所              | 0.0            | 0.0           | 0.0           | 0.0            | 0.0           | 0.0            | 0.0            | 0.0            | 0.0            |
| 一般病院               | 7.3            | 7.0           | 6.7           | 6.5            | 6.4           | 6.2            | 6.0            | 5.9            | 5.9            |
| (再掲) 地域医療支援病院      | -              | -             | -             | 0.0            | 0.0           | 0.1            | 0.2            | 0.3            | 0.3            |
| (再掲) 老人病院          | 0.9            | 1.2           | 1.4           | 0.8            | 0.2           | -              | -              | -              | -              |
| (再掲) 療養病床を有する病院    | -              | 0.0           | 0.4           | 1.8            | 2.9           | 3.4            | 3.2            | 3.1            | 3.1            |
| (再掲) 感染症病床を有する病院   | -              | -             | -             | 0.2            | 0.2           | 0.3            | 0.3            | 0.3            | 0.3            |
| <b>一般診療所</b>       | 65.4           | 67.4          | 69.8          | 72.2           | 74.4          | 76.3           | 77.6           | 77.9           | 78.5           |
| 有床                 | 19.1           | 17.9          | 16.2          | 14.6           | 12.7          | 10.5           | 9.0            | 7.8            | 7.5            |
| (再掲) 療養病床を有する一般診療所 | -              | -             | -             | 1.4            | 2.1           | 2.0            | 1.4            | 1.1            | 1.0            |
| 無床                 | 46.3           | 49.5          | 53.6          | 57.6           | 61.7          | 65.7           | 68.6           | 70.1           | 71.0           |
| <b>歯科診療所</b>       | 42.2           | 44.8          | 47.2          | 49.3           | 51.1          | 52.2           | 53.1           | 53.3           | 53.7           |
| <b>人口10万対病床数</b>   |                |               |               |                |               |                |                |                |                |
| <b>総数</b>          | 1 577.1        | 1 559.9       | 1 518.8       | 1 478.1        | 1 443.4       | 1 407.7        | 1 375.3        | 1 340.0        | 1 336.3        |
| <b>病院</b>          | 1 356.5        | 1 347.3       | 1 322.6       | 1 301.0        | 1 289.0       | 1 276.9        | 1 260.4        | 1 238.7        | 1 237.7        |
| 精神病床               | 290.5          | 290.5         | 286.7         | 282.9          | 279.3         | 277.3          | 273.6          | 269.2          | 268.4          |
| 感染症病床              | 9.9            | 8.9           | 7.7           | 2.6            | 1.5           | 1.4            | 1.4            | 1.4            | 1.4            |
| 結核病床               | 34.1           | 29.7          | 24.8          | 19.6           | 13.8          | 9.4            | 7.4            | 6.0            | 5.7            |
| 療養病床               | -              | -             | -             | -              | 89.1          | 281.2          | 265.8          | 258.3          | 257.9          |
| 一般病床               | -              | -             | -             | -              | 196.1         | 707.7          | 712.2          | 703.7          | 704.4          |
| その他の病床             | 1 022.0        | 1 018.3       | 1 003.3       | 995.9          | 709.2         | -              | -              | -              | -              |
| <b>一般診療所</b>       | 220.4          | 212.5         | 196.1         | 176.9          | 154.3         | 130.7          | 114.8          | 101.2          | 98.5           |
| (再掲) 療養病床          | -              | -             | -             | 13.0           | 19.5          | 19.3           | 13.7           | 11.1           | 10.4           |
| <b>歯科診療所</b>       | 0.2            | 0.2           | 0.1           | 0.1            | 0.1           | 0.1            | 0.1            | 0.1            | 0.1            |

(医療施設調査)

- 注：1) 平成11年4月に「感染症の予防及び感染症の患者に対する医療に関する法律」が施行されたため、「伝染病床」は「感染症病床」に改められた。  
 2) 平成14年までの「療養病床を有する病院」は「療養病床」及び「経過的旧療養型病床群」を有する病院である。  
 3) 平成14年の「その他の病床」は「経過的旧その他の病床」である。  
 4) 平成20年までの「一般診療所」には「沖縄県における介輔診療所」を含む。

統計表2 開設者別にみた病院数及び病院病床数の年次推移

各年10月1日現在

|                 | 平成2年<br>(1990) | 5年<br>( '93) | 8年<br>( '96) | 11年<br>( '99) | 14年<br>(2002) | 17年<br>( '05) | 20年<br>( '08) | 23年<br>( '11) | 24年<br>( '12) |
|-----------------|----------------|--------------|--------------|---------------|---------------|---------------|---------------|---------------|---------------|
| 病 院 数           |                |              |              |               |               |               |               |               |               |
| 総数              | 10 096         | 9 844        | 9 490        | 9 286         | 9 187         | 9 026         | 8 794         | 8 605         | 8 565         |
| 国               | 399            | 394          | 387          | 370           | 336           | 294           | 276           | 274           | 274           |
| 厚生労働省           | 252            | 247          | 241          | 229           | 198           | 22            | 22            | 14            | 14            |
| 独立行政法人国立病院機構    | ・              | ・            | ・            | ・             | ・             | 146           | 146           | 144           | 144           |
| 国立大学法人          | 67             | 66           | 65           | 61            | 57            | 49            | 48            | 48            | 48            |
| 独立行政法人労働者健康福祉機構 | 38             | 39           | 39           | 39            | 39            | 38            | 34            | 34            | 34            |
| 国立高度専門医療研究センター  | ・              | ・            | ・            | ・             | ・             | ・             | ・             | 8             | 8             |
| その他             | 42             | 42           | 42           | 41            | 42            | 39            | 26            | 26            | 26            |
| 公的医療機関          | 1 371          | 1 378        | 1 368        | 1 368         | 1 377         | 1 362         | 1 320         | 1 258         | 1 252         |
| 都道府県            | 307            | 310          | 308          | 309           | 313           | 303           | 270           | 219           | 216           |
| 市町村             | 772            | 773          | 766          | 762           | 765           | 757           | 729           | 683           | 673           |
| 地方独立行政法人        | ・              | ・            | ・            | ・             | ・             | ・             | 22            | 66            | 73            |
| 日赤              | 97             | 97           | 96           | 95            | 95            | 92            | 92            | 92            | 92            |
| 済生会             | 70             | 73           | 74           | 76            | 78            | 81            | 82            | 81            | 81            |
| 北海道社会事業協会       | 7              | 7            | 7            | 7             | 6             | 7             | 7             | 7             | 7             |
| 厚生連             | 114            | 115          | 114          | 116           | 118           | 121           | 117           | 110           | 110           |
| 国民健康保険団体連合会     | 4              | 3            | 3            | 3             | 2             | 1             | 1             | -             | -             |
| 社会保険関係団体        | 136            | 137          | 134          | 131           | 130           | 129           | 122           | 121           | 118           |
| 全国社会保険協会連合会     | 53             | 53           | 53           | 53            | 53            | 52            | 52            | 51            | 51            |
| 厚生年金事業振興団       | 7              | 7            | 7            | 7             | 7             | 7             | 7             | 7             | 7             |
| 船員保険会           | 3              | 3            | 3            | 3             | 3             | 3             | 3             | 3             | 3             |
| 健康保険組合及びその連合会   | 23             | 23           | 20           | 18            | 18            | 17            | 14            | 13            | 10            |
| 共済組合及びその連合会     | 49             | 50           | 50           | 49            | 48            | 48            | 45            | 46            | 46            |
| 国民健康保険組合        | 1              | 1            | 1            | 1             | 1             | 2             | 1             | 1             | 1             |
| 公益法人            | 411            | 404          | 400          | 394           | 400           | 402           | 395           | 384           | 380           |
| 医療法人            | 4 245          | 4 550        | 4 873        | 5 299         | 5 533         | 5 695         | 5 728         | 5 712         | 5 709         |
| 私立学校法人          | 89             | 94           | 95           | 98            | 101           | 102           | 108           | 110           | 108           |
| 社会福祉法人          | ...            | ...          | ...          | ...           | 162           | 186           | 184           | 187           | 189           |
| 医療生協            | ...            | ...          | ...          | ...           | 74            | 81            | 85            | 85            | 85            |
| 会社              | 85             | 84           | 81           | 68            | 61            | 55            | 69            | 62            | 62            |
| その他の法人          | 279            | 273          | 277          | 277           | 59            | 43            | 31            | 39            | 40            |
| 個人              | 3 081          | 2 530        | 1 875        | 1 281         | 954           | 677           | 476           | 373           | 348           |
| 医育機関（再掲）        | 165            | 170          | 170          | 170           | 168           | 156           | 161           | 162           | 160           |
| 病 院 病 床 数       |                |              |              |               |               |               |               |               |               |
| 総数              | 1 676 803      | 1 680 952    | 1 664 629    | 1 648 217     | 1 642 593     | 1 631 473     | 1 609 403     | 1 583 073     | 1 578 254     |
| 国               | 158 746        | 157 526      | 154 319      | 148 663       | 136 381       | 125 295       | 119 962       | 116 191       | 115 633       |
| 厚生労働省           | 104 786        | 102 886      | 99 950       | 94 441        | 82 418        | 13 023        | 12 252        | 6 155         | 5 884         |
| 独立行政法人国立病院機構    | ・              | ・            | ・            | ・             | ・             | 59 393        | 57 694        | 55 845        | 55 579        |
| 国立大学法人          | 33 319         | 33 319       | 33 229       | 33 219        | 33 084        | 32 873        | 32 748        | 32 754        | 32 745        |
| 独立行政法人労働者健康福祉機構 | 14 770         | 15 470       | 15 424       | 15 336        | 15 118        | 14 440        | 13 336        | 13 067        | 13 062        |
| 国立高度専門医療研究センター  | ・              | ・            | ・            | ・             | ・             | ・             | ・             | 4 454         | 4 426         |
| その他             | 5 871          | 5 851        | 5 716        | 5 667         | 5 761         | 5 566         | 3 932         | 3 916         | 3 937         |
| 公的医療機関          | 348 226        | 354 420      | 356 406      | 354 577       | 357 720       | 351 254       | 343 604       | 329 861       | 327 785       |
| 都道府県            | 86 588         | 87 910       | 88 005       | 87 982        | 88 380        | 85 187        | 72 948        | 58 934        | 57 956        |
| 市町村             | 162 304        | 165 682      | 167 178      | 165 409       | 168 188       | 165 630       | 158 587       | 147 624       | 144 822       |
| 地方独立行政法人        | ・              | ・            | ・            | ・             | ・             | ・             | ...           | 12 604        | 26 376        |
| 日赤              | 39 470         | 40 083       | 40 188       | 39 882        | 39 781        | 38 716        | 37 661        | 37 134        | 36 918        |
| 済生会             | 19 339         | 20 048       | 20 531       | 21 216        | 21 982        | 22 506        | 22 752        | 22 548        | 22 420        |
| 北海道社会事業協会       | 2 119          | 2 073        | 1 958        | 1 944         | 1 660         | 1 955         | 1 880         | 1 862         | 1 862         |
| 厚生連             | 37 616         | 37 979       | 37 901       | 37 499        | 37 342        | 37 090        | 37 002        | 35 383        | 35 255        |
| 国民健康保険団体連合会     | 790            | 645          | 645          | 645           | 387           | 170           | 170           | -             | -             |
| 社会保険関係団体        | 39 080         | 38 977       | 38 904       | 38 543        | 38 410        | 37 525        | 35 857        | 35 599        | 34 749        |
| 全国社会保険協会連合会     | 14 744         | 14 976       | 15 126       | 15 080        | 15 010        | 14 537        | 14 327        | 14 066        | 14 095        |
| 厚生年金事業振興団       | 2 947          | 2 947        | 2 947        | 2 917         | 2 906         | 2 819         | 2 808         | 2 795         | 2 795         |
| 船員保険会           | 940            | 940          | 940          | 861           | 816           | 816           | 786           | 786           | 786           |
| 健康保険組合及びその連合会   | 3 940          | 3 930        | 3 643        | 3 485         | 3 436         | 3 357         | 2 960         | 2 707         | 1 845         |
| 共済組合及びその連合会     | 16 214         | 15 864       | 15 928       | 15 880        | 15 922        | 15 505        | 14 656        | 14 925        | 14 908        |
| 国民健康保険組合        | 295            | 320          | 320          | 320           | 320           | 491           | 320           | 320           | 320           |
| 公益法人            | 95 228         | 95 484       | 94 879       | 94 261        | 95 190        | 94 864        | 93 761        | 91 447        | 90 746        |
| 医療法人            | 656 348        | 696 346      | 736 614      | 783 081       | 811 961       | 839 354       | 851 188       | 851 918       | 852 934       |
| 私立学校法人          | 48 431         | 50 110       | 51 124       | 52 116        | 53 450        | 54 204        | 55 003        | 55 299        | 54 913        |
| 社会福祉法人          | ...            | ...          | ...          | ...           | 29 377        | 32 453        | 32 738        | 33 069        | 33 436        |
| 医療生協            | ...            | ...          | ...          | ...           | 12 080        | 13 216        | 14 252        | 14 370        | 14 257        |
| 会社              | 17 152         | 16 966       | 16 466       | 14 599        | 13 383        | 12 404        | 13 972        | 12 752        | 12 758        |
| その他の法人          | 50 288         | 49 770       | 50 280       | 49 461        | 9 913         | 9 062         | 5 358         | 7 610         | 7 848         |
| 個人              | 263 304        | 221 353      | 165 637      | 112 916       | 84 728        | 61 842        | 43 708        | 34 957        | 33 195        |
| 医育機関（再掲）        | 89 567         | 91 869       | 92 793       | 93 851        | 94 662        | 91 305        | 94 544        | 94 549        | 94 104        |

(医療施設調査)

注：1) 平成11年までの「厚生労働省」には旧厚生省、「国立大学法人」には旧文部省のみをそれぞれ計上している。  
 2) 平成11年までの「その他の法人」には、「社会福祉法人」、「医療生協」が含まれる。  
 3) 平成14年までの「厚生労働省」には、旧国立病院が含まれるが、独立行政法人化後は、「独立行政法人国立病院機構」に計上した。  
 4) 平成17年の「その他の法人」には、「地方独立行政法人」が含まれる。  
 5) 平成21年までの「厚生労働省」には、旧国立高度専門医療センターが含まれる。平成22年4月の独立行政法人化後の「国立高度専門医療研究センター」は、平成23年以降は「国立高度専門医療研究センター」に計上している。

統計表3 開設者別にみた一般診療所数及び歯科診療所数の年次推移

各年10月1日現在

|                 | 平成2年<br>(1990) | 5年<br>( '93) | 8年<br>( '96) | 11年<br>( '99) | 14年<br>(2002) | 17年<br>( '05) | 20年<br>( '08) | 23年<br>( '11) | 24年<br>( '12) |
|-----------------|----------------|--------------|--------------|---------------|---------------|---------------|---------------|---------------|---------------|
| 一 般 診 療 所 数     |                |              |              |               |               |               |               |               |               |
| 総数              | 80 852         | 84 128       | 87 909       | 91 500        | 94 819        | 97 442        | 99 083        | 99 547        | 100 152       |
| 国               | 487            | 582          | 573          | 578           | 586           | 633           | 589           | 585           | 586           |
| 厚生労働省           | 10             | 9            | 9            | 9             | 9             | 29            | 25            | 29            | 29            |
| 独立行政法人国立病院機構    | ・              | ・            | ・            | ・             | ・             | 2             | 1             | -             | -             |
| 国立大学法人          | 17             | 101          | 99           | 99            | 101           | 119           | 119           | 127           | 129           |
| 独立行政法人労働者健康福祉機構 | 10             | 10           | 11           | 10            | 10            | 8             | 7             | 6             | 4             |
| 国立高度専門医療研究センター  | ・              | ・            | ・            | ・             | ・             | ・             | ・             | -             | -             |
| その他             | 450            | 462          | 454          | 460           | 466           | 475           | 437           | 423           | 424           |
| 公的医療機関          | 3 842          | 3 947        | 4 058        | 4 224         | 4 186         | 3 964         | 3 743         | 3 632         | 3 626         |
| 都道府県            | 354            | 355          | 365          | 356           | 347           | 318           | 256           | 241           | 242           |
| 市町村             | 3 212          | 3 289        | 3 396        | 3 557         | 3 523         | 3 325         | 3 165         | 3 051         | 3 043         |
| 地方独立行政法人        | ・              | ・            | ・            | ・             | ・             | ・             | 7             | 16            | 15            |
| 日赤              | 175            | 194          | 195          | 207           | 208           | 208           | 205           | 205           | 207           |
| 済生会             | 32             | 37           | 38           | 41            | 43            | 46            | 46            | 52            | 51            |
| 北海道社会事業協会       | 1              | 1            | 1            | 1             | 3             | 2             | -             | -             | -             |
| 厚生連             | 68             | 71           | 63           | 62            | 62            | 65            | 64            | 67            | 68            |
| 国民健康保険団体連合会     | -              | -            | -            | -             | -             | -             | -             | -             | -             |
| 社会保険関係団体        | 805            | 831          | 861          | 848           | 828           | 750           | 665           | 581           | 558           |
| 全国社会保険協会連合会     | 14             | 14           | 17           | 26            | 19            | 14            | 7             | 3             | 2             |
| 厚生年金事業振興団       | 3              | 3            | 4            | 3             | 3             | 4             | 2             | -             | -             |
| 船員保険会           | 14             | 17           | 18           | 13            | 15            | 27            | 16            | 7             | 7             |
| 健康保険組合及びその連合会   | 448            | 459          | 474          | 469           | 448           | 413           | 394           | 369           | 355           |
| 共済組合及びその連合会     | 321            | 327          | 335          | 327           | 329           | 280           | 235           | 188           | 180           |
| 国民健康保険組合        | 5              | 11           | 13           | 10            | 14            | 12            | 11            | 14            | 14            |
| 公益法人            | 849            | 895          | 974          | 995           | 942           | 899           | 912           | 854           | 828           |
| 医療法人            | 8 025          | 13 061       | 17 782       | 22 680        | 27 108        | 30 941        | 34 858        | 36 859        | 37 706        |
| 私立学校法人          | 63             | 79           | 94           | 103           | 124           | 146           | 164           | 174           | 177           |
| 社会福祉法人          | ...            | ...          | ...          | ...           | 5 101         | 6 202         | 7 117         | 7 818         | 8 185         |
| 医療生協            | ...            | ...          | ...          | ...           | 281           | 311           | 321           | 318           | 320           |
| 会社              | 2 902          | 2 999        | 2 969        | 2 806         | 2 550         | 2 318         | 2 244         | 2 130         | 2 112         |
| その他の法人          | 3 148          | 3 674        | 4 405        | 5 293         | 787           | 585           | 403           | 369           | 409           |
| 個人              | 60 731         | 58 060       | 56 193       | 53 973        | 52 326        | 50 693        | 48 067        | 46 227        | 45 645        |
| 歯 科 診 療 所 数     |                |              |              |               |               |               |               |               |               |
| 総数              | 52 216         | 55 906       | 59 357       | 62 484        | 65 073        | 66 732        | 67 779        | 68 156        | 68 474        |
| 国               | 1              | 1            | 1            | 1             | 1             | 2             | 4             | 3             | 3             |
| 厚生労働省           | -              | -            | -            | -             | -             | -             | -             | -             | -             |
| 独立行政法人国立病院機構    | ・              | ・            | ・            | ・             | ・             | -             | -             | -             | -             |
| 国立大学法人          | -              | -            | -            | -             | -             | -             | 3             | 2             | 2             |
| 独立行政法人労働者健康福祉機構 | ・              | ・            | ・            | ・             | ・             | ・             | ・             | -             | -             |
| 国立高度専門医療研究センター  | ・              | ・            | ・            | ・             | ・             | ・             | ・             | -             | -             |
| その他             | 1              | 1            | 1            | 1             | 1             | 2             | 1             | 1             | 1             |
| 公的医療機関          | 340            | 339          | 335          | 338           | 326           | 304           | 285           | 280           | 284           |
| 都道府県            | 13             | 12           | 11           | 11            | 10            | 10            | 11            | 10            | 9             |
| 市町村             | 326            | 326          | 323          | 326           | 315           | 294           | 274           | 269           | 274           |
| 地方独立行政法人        | ・              | ・            | ・            | ・             | ・             | ...           | -             | 1             | 1             |
| 日赤              | -              | -            | -            | -             | -             | -             | -             | -             | -             |
| 済生会             | 1              | 1            | 1            | 1             | 1             | -             | -             | -             | -             |
| 北海道社会事業協会       | -              | -            | -            | -             | -             | -             | -             | -             | -             |
| 厚生連             | -              | -            | -            | -             | -             | -             | -             | -             | -             |
| 国民健康保険団体連合会     | -              | -            | -            | -             | -             | -             | -             | -             | -             |
| 社会保険関係団体        | 15             | 17           | 20           | 19            | 12            | 13            | 11            | 12            | 12            |
| 全国社会保険協会連合会     | -              | -            | -            | -             | -             | -             | -             | -             | -             |
| 厚生年金事業振興団       | -              | -            | -            | -             | -             | -             | -             | -             | -             |
| 船員保険会           | -              | -            | -            | -             | -             | -             | -             | -             | -             |
| 健康保険組合及びその連合会   | 10             | 11           | 13           | 11            | 6             | 5             | 4             | 4             | 4             |
| 共済組合及びその連合会     | 5              | 6            | 7            | 8             | 6             | 8             | 7             | 8             | 8             |
| 国民健康保険組合        | -              | -            | -            | -             | -             | -             | -             | -             | -             |
| 公益法人            | 163            | 166          | 170          | 167           | 162           | 164           | 162           | 143           | 143           |
| 医療法人            | 2 465          | 4 404        | 5 924        | 7 007         | 7 499         | 8 971         | 10 197        | 11 074        | 11 481        |
| 私立学校法人          | 10             | 10           | 13           | 13            | 11            | 17            | 15            | 14            | 17            |
| 社会福祉法人          | ...            | ...          | ...          | ...           | 16            | 21            | 28            | 29            | 28            |
| 医療生協            | ...            | ...          | ...          | ...           | 34            | 38            | 43            | 43            | 45            |
| 会社              | 54             | 55           | 50           | 41            | 25            | 28            | 18            | 16            | 15            |
| その他の法人          | 63             | 78           | 99           | 105           | 53            | 64            | 61            | 61            | 68            |
| 個人              | 49 105         | 50 836       | 52 745       | 54 793        | 56 934        | 57 110        | 56 955        | 56 481        | 56 378        |

(医療施設調査)

- 注：1) 平成11年までの「厚生労働省」には旧厚生省、「国立大学法人」には、旧文部省のみをそれぞれ計上している。  
 2) 平成11年までの「その他の法人」には、「社会福祉法人」、「医療生協」が含まれる。  
 3) 平成14年までの「厚生労働省」には、旧国立病院が含まれるが、独立行政法人化後は、「独立行政法人国立病院機構」に計上した。  
 4) 平成17年の「その他の法人」には、「地方独立行政法人」が含まれる。  
 5) 平成21年までの「厚生労働省」には、旧国立高度専門医療センターが含まれる。平成22年4月の独立行政法人化後の「国立高度専門医療研究センター」は、平成23年以降は「国立高度専門医療研究センター」に計上している。  
 6) 平成20年までの「一般診療所」には、「沖縄県における介輔診療所」を含む。



統計表4 開設者・施設の種別別にみた施設数

平成24(2012)年10月1日現在

|                 | 病 院        |            |      |                        | 一 般 診 療 所 |                               |       | 歯科診療所 |        |        |
|-----------------|------------|------------|------|------------------------|-----------|-------------------------------|-------|-------|--------|--------|
|                 | 精神科<br>病 院 | 結 核<br>療養所 | 一般病院 | 療養病床を<br>有する病院<br>(再掲) | 有床        | 療養病床を<br>有する一般<br>診療所<br>(再掲) | 無床    |       |        |        |
| 総数              | 8 565      | 1 071      | 1    | 7 493                  | 3 892     | 100 152                       | 9 596 | 1 308 | 90 556 | 68 474 |
| 国               | 274        | 3          | -    | 271                    | 3         | 586                           | 223   | -     | 363    | 3      |
| 厚生労働省           | 14         | -          | -    | 14                     | -         | 29                            | -     | -     | 29     | -      |
| 独立行政法人国立病院機構    | 144        | 3          | -    | 141                    | 2         | -                             | -     | -     | -      | -      |
| 国立大学法人          | 48         | -          | -    | 48                     | 1         | 129                           | 1     | -     | 128    | 2      |
| 独立行政法人労働者健康福祉機構 | 34         | -          | -    | 34                     | -         | 4                             | -     | -     | 4      | -      |
| 国立高度専門医療研究センター  | 8          | -          | -    | 8                      | -         | -                             | -     | -     | -      | -      |
| その他             | 26         | -          | -    | 26                     | -         | 424                           | 222   | -     | 202    | 1      |
| 公的医療機関          | 1 252      | 45         | -    | 1 207                  | 324       | 3 626                         | 216   | 41    | 3 410  | 284    |
| 都道府県            | 216        | 26         | -    | 190                    | 9         | 242                           | 14    | -     | 228    | 9      |
| 市町村             | 673        | 5          | -    | 668                    | 234       | 3 043                         | 195   | 41    | 2 848  | 274    |
| 地方独立行政法人        | 73         | 9          | -    | 64                     | 6         | 15                            | -     | -     | 15     | 1      |
| 日赤              | 92         | -          | -    | 92                     | 15        | 207                           | 1     | -     | 206    | -      |
| 済生会             | 81         | 1          | -    | 80                     | 20        | 51                            | 1     | -     | 50     | -      |
| 北海道社会事業協会       | 7          | -          | -    | 7                      | 5         | -                             | -     | -     | -      | -      |
| 厚生連             | 110        | 4          | -    | 106                    | 35        | 68                            | 5     | -     | 63     | -      |
| 国民健康保険団体連合会     | -          | -          | -    | -                      | -         | -                             | -     | -     | -      | -      |
| 社会保険関係団体        | 118        | -          | -    | 118                    | 22        | 558                           | 5     | -     | 553    | 12     |
| 全国社会保険協会連合会     | 51         | -          | -    | 51                     | 4         | 2                             | -     | -     | 2      | -      |
| 厚生年金事業振興団       | 7          | -          | -    | 7                      | 2         | -                             | -     | -     | -      | -      |
| 船員保険会           | 3          | -          | -    | 3                      | -         | 7                             | 1     | -     | 6      | -      |
| 健康保険組合及びその連合会   | 10         | -          | -    | 10                     | 5         | 355                           | 2     | -     | 353    | 4      |
| 共済組合及びその連合会     | 46         | -          | -    | 46                     | 11        | 180                           | 2     | -     | 178    | 8      |
| 国民健康保険組合        | 1          | -          | -    | 1                      | -         | 14                            | -     | -     | 14     | -      |
| 公益法人            | 380        | 61         | -    | 319                    | 169       | 828                           | 39    | 2     | 789    | 143    |
| 医療法人            | 5 709      | 911        | 1    | 4 797                  | 3 054     | 37 706                        | 6 016 | 976   | 31 690 | 11 481 |
| 私立学校法人          | 108        | 2          | -    | 106                    | 5         | 177                           | 7     | -     | 170    | 17     |
| 社会福祉法人          | 189        | 11         | -    | 178                    | 72        | 8 185                         | 28    | 7     | 8 157  | 28     |
| 医療生協            | 85         | 2          | -    | 83                     | 42        | 320                           | 20    | 2     | 300    | 45     |
| 会社              | 62         | -          | -    | 62                     | 8         | 2 112                         | 5     | -     | 2 107  | 15     |
| その他の法人          | 40         | 4          | -    | 36                     | 19        | 409                           | 12    | 1     | 397    | 68     |
| 個人              | 348        | 32         | -    | 316                    | 174       | 45 645                        | 3 025 | 279   | 42 620 | 56 378 |

(医療施設調査)

統計表5 開設者・病床の種類別にみた病床数

平成24(2012)年10月1日現在

|                 | 病 院       |         |       |       |         | 一般病院<br>(再掲) | 一般診療所        |         |        |
|-----------------|-----------|---------|-------|-------|---------|--------------|--------------|---------|--------|
|                 | 精神病床      | 感染症病床   | 結核病床  | 療養病床  | 一般病床    |              | 療養病床<br>(再掲) |         |        |
| 総数              | 1 578 254 | 342 194 | 1 798 | 7 208 | 328 888 | 898 166      | 1 323 797    | 125 599 | 13 308 |
| 国               | 115 633   | 7 408   | 104   | 2 938 | 192     | 104 991      | 114 705      | 2 259   | -      |
| 厚生労働省           | 5 884     | -       | -     | -     | -       | 5 884        | 5 884        | -       | -      |
| 独立行政法人国立病院機構    | 55 579    | 4 564   | 50    | 2 670 | 156     | 48 139       | 54 651       | -       | -      |
| 国立大学法人          | 32 745    | 1 836   | 35    | 100   | 36      | 30 738       | 32 745       | 19      | -      |
| 独立行政法人労働者健康福祉機構 | 13 062    | -       | -     | 12    | -       | 13 050       | 13 062       | -       | -      |
| 国立高度専門医療研究センター  | 4 426     | 438     | 4     | 40    | -       | 3 944        | 4 426        | -       | -      |
| その他             | 3 937     | 570     | 15    | 116   | -       | 3 236        | 3 937        | 2 240   | -      |
| 公的医療機関          | 327 785   | 22 507  | 1 484 | 2 587 | 17 052  | 284 155      | 316 548      | 2 777   | 350    |
| 都道府県            | 57 956    | 10 452  | 252   | 822   | 358     | 46 072       | 51 113       | 150     | -      |
| 市町村             | 144 822   | 5 482   | 805   | 1 049 | 10 843  | 126 643      | 143 857      | 2 534   | 350    |
| 地方独立行政法人        | 28 552    | 3 161   | 131   | 549   | 331     | 24 380       | 26 296       | -       | -      |
| 日赤              | 36 918    | 900     | 146   | 113   | 805     | 34 954       | 36 918       | 19      | -      |
| 済生会             | 22 420    | 479     | 28    | 24    | 1 495   | 20 394       | 22 041       | 10      | -      |
| 北海道社会事業協会       | 1 862     | 54      | 4     | -     | 570     | 1 234        | 1 862        | -       | -      |
| 厚生連             | 35 255    | 1 979   | 118   | 30    | 2 650   | 30 478       | 34 461       | 64      | -      |
| 国民健康保険団体連合会     | -         | -       | -     | -     | -       | -            | -            | -       | -      |
| 社会保険関係団体        | 34 749    | 273     | 52    | 319   | 1 256   | 32 849       | 34 749       | 30      | -      |
| 全国社会保険協会連合会     | 14 095    | 46      | 42    | 206   | 211     | 13 590       | 14 095       | -       | -      |
| 厚生年金事業振興団       | 2 795     | -       | -     | -     | 222     | 2 573        | 2 795        | -       | -      |
| 船員保険会           | 786       | -       | -     | -     | -       | 786          | 786          | 10      | -      |
| 健康保険組合及びその連合会   | 1 845     | -       | -     | -     | 261     | 1 584        | 1 845        | 10      | -      |
| 共済組合及びその連合会     | 14 908    | 227     | 10    | 113   | 562     | 13 996       | 14 908       | 10      | -      |
| 国民健康保険組合        | 320       | -       | -     | -     | -       | 320          | 320          | -       | -      |
| 公益法人            | 90 746    | 24 685  | 104   | 415   | 14 563  | 50 979       | 71 255       | 517     | 21     |
| 医療法人            | 852 934   | 268 981 | 22    | 644   | 271 639 | 311 648      | 640 884      | 85 033  | 10 157 |
| 私立学校法人          | 54 913    | 2 264   | 18    | 39    | 229     | 52 363       | 54 543       | 115     | -      |
| 社会福祉法人          | 33 436    | 5 223   | 4     | 168   | 5 972   | 22 069       | 30 430       | 353     | 83     |
| 医療生協            | 14 257    | 440     | -     | -     | 3 199   | 10 618       | 13 817       | 245     | 25     |
| 会社              | 12 758    | 284     | 6     | 2     | 507     | 11 959       | 12 758       | 31      | -      |
| その他の法人          | 7 848     | 1 780   | 4     | -     | 1 324   | 4 740        | 6 468        | 190     | 4      |
| 個人              | 33 195    | 8 349   | -     | 96    | 12 955  | 11 795       | 27 640       | 34 049  | 2 668  |

(医療施設調査)

統計表6 病床の規模別にみた施設数及び構成割合の年次推移

各年10月1日現在

|              | 平成2年<br>(1990) | 5年<br>( ' 93) | 8年<br>( ' 96) | 11年<br>( ' 99) | 14年<br>(2002) | 17年<br>( ' 05) | 20年<br>( ' 08) | 23年<br>( ' 11) | 24年<br>( ' 12) |
|--------------|----------------|---------------|---------------|----------------|---------------|----------------|----------------|----------------|----------------|
|              | 施 設 数          |               |               |                |               |                |                |                |                |
| <b>病院</b>    | 10 096         | 9 844         | 9 490         | 9 286          | 9 187         | 9 026          | 8 794          | 8 605          | 8 565          |
| 20～29床       | 507            | 392           | 296           | 246            | 195           | 180            | 143            | 127            | 123            |
| 30～39        | 659            | 591           | 528           | 474            | 438           | 396            | 348            | 325            | 319            |
| 40～49        | 849            | 789           | 710           | 683            | 694           | 638            | 560            | 540            | 529            |
| 50～99        | 2 524          | 2 487         | 2 458         | 2 435          | 2 399         | 2 344          | 2 288          | 2 190          | 2 176          |
| 100～149      | 1 608          | 1 595         | 1 541         | 1 464          | 1 456         | 1 442          | 1 433          | 1 430          | 1 431          |
| 150～199      | 1 026          | 1 044         | 1 064         | 1 140          | 1 241         | 1 274          | 1 313          | 1 339          | 1 330          |
| 200～299      | 1 361          | 1 359         | 1 278         | 1 244          | 1 165         | 1 149          | 1 130          | 1 108          | 1 121          |
| 300～399      | 721            | 733           | 750           | 745            | 750           | 764            | 745            | 724            | 709            |
| 400～499      | 352            | 350           | 356           | 358            | 360           | 354            | 366            | 366            | 378            |
| 500～599      | 189            | 199           | 200           | 197            | 197           | 207            | 200            | 198            | 191            |
| 600～699      | 119            | 127           | 132           | 132            | 127           | 123            | 115            | 114            | 116            |
| 700～799      | 73             | 70            | 70            | 61             | 57            | 54             | 57             | 55             | 52             |
| 800～899      | 36             | 33            | 31            | 34             | 35            | 34             | 33             | 29             | 31             |
| 900床以上       | 72             | 75            | 76            | 73             | 73            | 67             | 63             | 60             | 59             |
| (再掲)         |                |               |               |                |               |                |                |                |                |
| 20～99床       | 4 539          | 4 259         | 3 992         | 3 838          | 3 726         | 3 558          | 3 339          | 3 182          | 3 147          |
| 100床以上       | 5 557          | 5 585         | 5 498         | 5 448          | 5 461         | 5 468          | 5 455          | 5 423          | 5 418          |
| 200床以上       | 2 923          | 2 946         | 2 893         | 2 844          | 2 764         | 2 752          | 2 709          | 2 654          | 2 657          |
| 300床以上       | 1 562          | 1 587         | 1 615         | 1 600          | 1 599         | 1 603          | 1 579          | 1 546          | 1 536          |
| 500床以上       | 489            | 504           | 509           | 497            | 489           | 485            | 468            | 456            | 449            |
| <b>一般診療所</b> | 80 852         | 84 128        | 87 909        | 91 500         | 94 819        | 97 442         | 99 083         | 99 547         | 100 152        |
| 有床           | 23 589         | 22 383        | 20 452        | 18 487         | 16 178        | 13 477         | 11 500         | 9 934          | 9 596          |
| 1～9床         | 10 730         | 9 699         | 8 479         | 7 455          | 6 379         | 5 050          | 4 026          | 3 283          | 3 129          |
| 10～19        | 12 859         | 12 684        | 11 973        | 11 032         | 9 799         | 8 427          | 7 474          | 6 651          | 6 467          |
|              | 構 成 割 合 ( % )  |               |               |                |               |                |                |                |                |
| <b>病院</b>    | 100.0          | 100.0         | 100.0         | 100.0          | 100.0         | 100.0          | 100.0          | 100.0          | 100.0          |
| 20～29床       | 5.0            | 4.0           | 3.1           | 2.6            | 2.1           | 2.0            | 1.6            | 1.5            | 1.4            |
| 30～39        | 6.5            | 6.0           | 5.6           | 5.1            | 4.8           | 4.4            | 4.0            | 3.8            | 3.7            |
| 40～49        | 8.4            | 8.0           | 7.5           | 7.4            | 7.6           | 7.1            | 6.4            | 6.3            | 6.2            |
| 50～99        | 25.0           | 25.3          | 25.9          | 26.2           | 26.1          | 26.0           | 26.0           | 25.5           | 25.4           |
| 100～149      | 15.9           | 16.2          | 16.2          | 15.8           | 15.8          | 16.0           | 16.3           | 16.6           | 16.7           |
| 150～199      | 10.2           | 10.6          | 11.2          | 12.3           | 13.5          | 14.1           | 14.9           | 15.6           | 15.5           |
| 200～299      | 13.5           | 13.8          | 13.5          | 13.4           | 12.7          | 12.7           | 12.8           | 12.9           | 13.1           |
| 300～399      | 7.1            | 7.4           | 7.9           | 8.0            | 8.2           | 8.5            | 8.5            | 8.4            | 8.3            |
| 400～499      | 3.5            | 3.6           | 3.8           | 3.9            | 3.9           | 3.9            | 4.2            | 4.3            | 4.4            |
| 500～599      | 1.9            | 2.0           | 2.1           | 2.1            | 2.1           | 2.3            | 2.3            | 2.3            | 2.2            |
| 600～699      | 1.2            | 1.3           | 1.4           | 1.4            | 1.4           | 1.4            | 1.3            | 1.3            | 1.4            |
| 700～799      | 0.7            | 0.7           | 0.7           | 0.7            | 0.6           | 0.6            | 0.6            | 0.6            | 0.6            |
| 800～899      | 0.4            | 0.3           | 0.3           | 0.4            | 0.4           | 0.4            | 0.4            | 0.3            | 0.4            |
| 900床以上       | 0.7            | 0.8           | 0.8           | 0.8            | 0.8           | 0.7            | 0.7            | 0.7            | 0.7            |
| (再掲)         |                |               |               |                |               |                |                |                |                |
| 20～99床       | 45.0           | 43.3          | 42.1          | 41.3           | 40.6          | 39.4           | 38.0           | 37.0           | 36.7           |
| 100床以上       | 55.0           | 56.7          | 57.9          | 58.7           | 59.4          | 60.6           | 62.0           | 63.0           | 63.3           |
| 200床以上       | 29.0           | 29.9          | 30.5          | 30.6           | 30.1          | 30.5           | 30.8           | 30.8           | 31.0           |
| 300床以上       | 15.5           | 16.1          | 17.0          | 17.2           | 17.4          | 17.8           | 18.0           | 18.0           | 17.9           |
| 500床以上       | 4.8            | 5.1           | 5.4           | 5.4            | 5.3           | 5.4            | 5.3            | 5.3            | 5.2            |
| <b>一般診療所</b> | 100.0          | 100.0         | 100.0         | 100.0          | 100.0         | 100.0          | 100.0          | 100.0          | 100.0          |
| 有床           | 29.2           | 26.6          | 23.3          | 20.2           | 17.1          | 13.8           | 11.6           | 10.0           | 9.6            |
| 1～9床         | 13.3           | 11.5          | 9.6           | 8.1            | 6.7           | 5.2            | 4.1            | 3.3            | 3.1            |
| 10～19        | 15.9           | 15.1          | 13.6          | 12.1           | 10.3          | 8.6            | 7.5            | 6.7            | 6.5            |

(医療施設調査)

統計表7 診療科目別にみた一般病院数の年次推移（重複計上）

各年10月1日現在

|                      | 平成20年<br>(2008) | 21年<br>( ' 09) | 22年<br>( ' 10) | 23年<br>( ' 11) | 24年<br>( ' 12) |
|----------------------|-----------------|----------------|----------------|----------------|----------------|
| <b>一般病院</b>          | 7 714           | 7 655          | 7 587          | 7 528          | 7 493          |
| 内科                   | 7 089           | 7 034          | 6 972          | 6 928          | 6 897          |
| 呼吸器内科                | 2 436           | 2 480          | 2 511          | 2 550          | 2 589          |
| 循環器内科                | 3 621           | 3 647          | 3 681          | 3 743          | 3 774          |
| 消化器内科（胃腸内科）          | 3 490           | 3 565          | 3 619          | 3 721          | 3 796          |
| 腎臓内科                 | 302             | 440            | 549            | 659            | 756            |
| 神経内科                 | 2 088           | 2 134          | 2 174          | 2 252          | 2 282          |
| 糖尿病内科（代謝内科）          | 388             | 558            | 647            | 802            | 904            |
| 血液内科                 | 153             | 235            | 280            | 345            | 408            |
| 皮膚科                  | 3 008           | 2 972          | 2 975          | 3 015          | 3 020          |
| アレルギー科               | 450             | 444            | 434            | 432            | 433            |
| リウマチ科                | 1 056           | 1 085          | 1 115          | 1 147          | 1 176          |
| 感染症内科                | 51              | 62             | 70             | 79             | 93             |
| 小児科                  | 2 905           | 2 853          | 2 808          | 2 745          | 2 702          |
| 精神科                  | 1 539           | 1 563          | 1 585          | 1 611          | 1 624          |
| 心療内科                 | 590             | 598            | 602            | 611            | 622            |
| 外科                   | 4 978           | 4 931          | 4 883          | 4 825          | 4 786          |
| 呼吸器外科                | 665             | 705            | 741            | 776            | 816            |
| 心臓血管外科 <sup>1)</sup> | 893             | 912            | 938            | 962            | 977            |
| 乳腺外科                 | 211             | 321            | 399            | 502            | 579            |
| 気管食道外科               | 94              | 89             | 94             | 93             | 92             |
| 消化器外科（胃腸外科）          | 880             | 1 008          | 1 078          | 1 180          | 1 303          |
| 泌尿器科                 | 2 794           | 2 786          | 2 781          | 2 791          | 2 789          |
| 肛門外科                 | 1 186           | 1 206          | 1 205          | 1 208          | 1 211          |
| 脳神経外科                | 2 472           | 2 482          | 2 490          | 2 499          | 2 516          |
| 整形外科                 | 5 085           | 5 041          | 4 999          | 4 980          | 4 975          |
| 形成外科                 | 1 090           | 1 121          | 1 127          | 1 144          | 1 180          |
| 美容外科                 | 108             | 114            | 120            | 118            | 123            |
| 眼科                   | 2 498           | 2 487          | 2 478          | 2 464          | 2 459          |
| 耳鼻いんこう科              | 2 035           | 2 007          | 2 000          | 1 995          | 1 982          |
| 小児外科                 | 330             | 332            | 338            | 341            | 348            |
| 産婦人科                 | 1 319           | 1 294          | 1 252          | 1 239          | 1 218          |
| 産科                   | 177             | 180            | 180            | 156            | 169            |
| 婦人科                  | 743             | 748            | 762            | 756            | 772            |
| リハビリテーション科           | 4 954           | 4 998          | 5 045          | 5 104          | 5 216          |
| 放射線科                 | 3 350           | 3 338          | 3 355          | 3 348          | 3 352          |
| 麻酔科                  | 2 518           | 2 546          | 2 597          | 2 638          | 2 662          |
| 病理診断科                | 168             | 226            | 272            | 344            | 369            |
| 臨床検査科                | 93              | 116            | 134            | 150            | 159            |
| 救急科                  | 186             | 247            | 288            | 349            | 399            |
| 歯科                   | 1 106           | 1 094          | 1 084          | 1 083          | 1 094          |
| 矯正歯科                 | 131             | 133            | 138            | 137            | 137            |
| 小児歯科                 | 124             | 129            | 136            | 137            | 141            |
| 歯科口腔外科               | 802             | 816            | 829            | 836            | 845            |

注：1)心臓血管外科には、循環器外科を含む。

(医療施設調査)

統計表8 都道府県—指定都市・特別区・中核市（再掲）別にみた施設数及び人口10万対施設数

(2-1)

平成24(2012)年10月1日現在

|       | 施設数              |              |            |               |       |                  | 人口10万対施設数  |       |      |       |      |      |
|-------|------------------|--------------|------------|---------------|-------|------------------|------------|-------|------|-------|------|------|
|       | 病院 <sup>1)</sup> |              | 一般診療所      |               | 歯科診療所 | 病院 <sup>1)</sup> |            | 一般診療所 |      | 歯科診療所 |      |      |
|       | 精神科病院<br>(再掲)    | 一般病院<br>(再掲) | 有床<br>(再掲) | 精神科病院<br>(再掲) |       | 一般病院<br>(再掲)     | 有床<br>(再掲) |       |      |       |      |      |
| 全 国   | 8 565            | 1 071        | 7 493      | 100 152       | 9 596 | 68 474           | 6.7        | 0.8   | 5.9  | 78.5  | 7.5  | 53.7 |
| 北 海 道 | 574              | 70           | 504        | 3 386         | 489   | 3 014            | 10.5       | 1.3   | 9.2  | 62.0  | 9.0  | 55.2 |
| 青 森   | 102              | 16           | 86         | 893           | 226   | 563              | 7.6        | 1.2   | 6.4  | 66.1  | 16.7 | 41.7 |
| 岩 手   | 92               | 15           | 77         | 918           | 143   | 590              | 7.1        | 1.2   | 5.9  | 70.5  | 11.0 | 45.3 |
| 宮 城   | 142              | 27           | 115        | 1 616         | 161   | 1 044            | 6.1        | 1.2   | 4.9  | 69.5  | 6.9  | 44.9 |
| 秋 田   | 74               | 16           | 58         | 821           | 79    | 449              | 7.0        | 1.5   | 5.5  | 77.2  | 7.4  | 42.2 |
| 山 形   | 68               | 13           | 55         | 933           | 75    | 482              | 5.9        | 1.1   | 4.8  | 81.0  | 6.5  | 41.8 |
| 福 島   | 130              | 23           | 107        | 1 397         | 163   | 876              | 6.6        | 1.2   | 5.5  | 71.2  | 8.3  | 44.6 |
| 茨 城   | 183              | 21           | 162        | 1 714         | 176   | 1 399            | 6.2        | 0.7   | 5.5  | 58.2  | 6.0  | 47.5 |
| 栃 木   | 109              | 18           | 91         | 1 422         | 146   | 982              | 5.5        | 0.9   | 4.6  | 71.4  | 7.3  | 49.3 |
| 群 馬   | 132              | 13           | 119        | 1 561         | 137   | 963              | 6.6        | 0.7   | 6.0  | 78.4  | 6.9  | 48.3 |
| 埼 玉   | 347              | 51           | 296        | 4 114         | 307   | 3 437            | 4.8        | 0.7   | 4.1  | 57.0  | 4.3  | 47.7 |
| 千 葉   | 278              | 35           | 243        | 3 688         | 241   | 3 205            | 4.5        | 0.6   | 3.9  | 59.5  | 3.9  | 51.7 |
| 東 京   | 641              | 51           | 590        | 12 711        | 522   | 10 620           | 4.8        | 0.4   | 4.5  | 96.1  | 3.9  | 80.3 |
| 神 奈 川 | 345              | 47           | 298        | 6 497         | 288   | 4 902            | 3.8        | 0.5   | 3.3  | 71.7  | 3.2  | 54.1 |
| 新 潟   | 131              | 20           | 111        | 1 672         | 78    | 1 185            | 5.6        | 0.9   | 4.7  | 71.2  | 3.3  | 50.5 |
| 富 山   | 110              | 19           | 91         | 772           | 69    | 453              | 10.2       | 1.8   | 8.4  | 71.3  | 6.4  | 41.9 |
| 石 川   | 100              | 13           | 87         | 878           | 86    | 495              | 8.6        | 1.1   | 7.5  | 75.5  | 7.4  | 42.6 |
| 福 井   | 72               | 10           | 62         | 589           | 107   | 286              | 9.0        | 1.3   | 7.8  | 73.7  | 13.4 | 35.8 |
| 山 梨   | 60               | 8            | 52         | 682           | 58    | 429              | 7.0        | 0.9   | 6.1  | 80.0  | 6.8  | 50.4 |
| 長 野   | 131              | 15           | 116        | 1 554         | 108   | 1 019            | 6.1        | 0.7   | 5.4  | 72.9  | 5.1  | 47.8 |
| 岐 阜   | 103              | 12           | 91         | 1 579         | 176   | 940              | 5.0        | 0.6   | 4.4  | 76.6  | 8.5  | 45.6 |
| 静 岡   | 184              | 32           | 152        | 2 715         | 272   | 1 765            | 4.9        | 0.9   | 4.1  | 72.7  | 7.3  | 47.3 |
| 愛 知   | 325              | 38           | 287        | 5 108         | 428   | 3 682            | 4.4        | 0.5   | 3.9  | 68.8  | 5.8  | 49.6 |
| 三 重   | 102              | 13           | 89         | 1 523         | 124   | 854              | 5.5        | 0.7   | 4.8  | 82.8  | 6.7  | 46.4 |
| 滋 賀   | 59               | 7            | 52         | 1 017         | 49    | 560              | 4.2        | 0.5   | 3.7  | 71.9  | 3.5  | 39.6 |
| 京 都   | 173              | 12           | 161        | 2 484         | 146   | 1 319            | 6.6        | 0.5   | 6.1  | 94.6  | 5.6  | 50.2 |
| 大 阪   | 535              | 39           | 496        | 8 253         | 329   | 5 482            | 6.0        | 0.4   | 5.6  | 93.2  | 3.7  | 61.9 |
| 兵 庫   | 349              | 32           | 317        | 4 971         | 284   | 2 990            | 6.3        | 0.6   | 5.7  | 89.2  | 5.1  | 53.7 |
| 奈 良   | 75               | 4            | 71         | 1 188         | 62    | 695              | 5.4        | 0.3   | 5.1  | 85.5  | 4.5  | 50.0 |
| 和 歌 山 | 89               | 9            | 79         | 1 075         | 127   | 559              | 9.0        | 0.9   | 8.0  | 108.8 | 12.9 | 56.6 |
| 鳥 取   | 45               | 5            | 40         | 518           | 55    | 263              | 7.7        | 0.9   | 6.9  | 89.0  | 9.5  | 45.2 |
| 島 根   | 54               | 8            | 46         | 729           | 57    | 282              | 7.6        | 1.1   | 6.5  | 103.1 | 8.1  | 39.9 |
| 岡 山   | 171              | 17           | 154        | 1 631         | 190   | 1 003            | 8.8        | 0.9   | 8.0  | 84.2  | 9.8  | 51.8 |
| 広 島   | 248              | 31           | 217        | 2 592         | 271   | 1 554            | 8.7        | 1.1   | 7.6  | 91.0  | 9.5  | 54.6 |
| 山 口   | 148              | 28           | 120        | 1 280         | 172   | 671              | 10.3       | 2.0   | 8.4  | 89.4  | 12.0 | 46.9 |
| 徳 島   | 114              | 15           | 99         | 763           | 146   | 424              | 14.7       | 1.9   | 12.8 | 98.3  | 18.8 | 54.6 |
| 香 川   | 93               | 10           | 83         | 823           | 134   | 474              | 9.4        | 1.0   | 8.4  | 83.2  | 13.5 | 47.9 |
| 愛 媛   | 143              | 15           | 128        | 1 251         | 234   | 691              | 10.1       | 1.1   | 9.0  | 88.4  | 16.5 | 48.8 |
| 高 知   | 133              | 12           | 121        | 574           | 96    | 366              | 17.7       | 1.6   | 16.1 | 76.3  | 12.8 | 48.7 |
| 福 岡   | 466              | 60           | 406        | 4 529         | 697   | 3 025            | 9.2        | 1.2   | 8.0  | 89.1  | 13.7 | 59.5 |
| 佐 賀   | 108              | 14           | 94         | 693           | 188   | 424              | 12.8       | 1.7   | 11.2 | 82.2  | 22.3 | 50.3 |
| 長 崎   | 159              | 28           | 131        | 1 423         | 325   | 749              | 11.3       | 2.0   | 9.3  | 101.1 | 23.1 | 53.2 |
| 熊 本   | 214              | 38           | 176        | 1 481         | 376   | 842              | 11.8       | 2.1   | 9.7  | 82.0  | 20.8 | 46.6 |
| 大 分   | 159              | 25           | 134        | 975           | 281   | 546              | 13.4       | 2.1   | 11.3 | 82.3  | 23.7 | 46.1 |
| 宮 崎   | 140              | 15           | 125        | 903           | 205   | 514              | 12.4       | 1.3   | 11.1 | 80.2  | 18.2 | 45.6 |
| 鹿 児 島 | 261              | 38           | 223        | 1 415         | 401   | 808              | 15.4       | 2.2   | 13.2 | 83.7  | 23.7 | 47.8 |
| 沖 縄   | 94               | 13           | 81         | 841           | 112   | 599              | 6.7        | 0.9   | 5.7  | 59.7  | 7.9  | 42.5 |

注：1)「病院」には、「結核療養所」を含む。

(医療施設調査)

統計表8 都道府県—指定都市・特別区・中核市（再掲）別にみた施設数及び人口10万対施設数

(2-2)

平成24(2012)年10月1日現在

|               | 施設数               |              |       |       |            |            | 人口10万対施設数         |              |       |       |            |            |  |
|---------------|-------------------|--------------|-------|-------|------------|------------|-------------------|--------------|-------|-------|------------|------------|--|
|               | 病 院 <sup>1)</sup> |              | 一般診療所 |       | 有床<br>(再掲) | 歯 科<br>診療所 | 病 院 <sup>1)</sup> |              | 一般診療所 |       | 有床<br>(再掲) | 歯 科<br>診療所 |  |
|               | 精神科病院<br>(再掲)     | 一般病院<br>(再掲) |       |       |            |            | 精神科病院<br>(再掲)     | 一般病院<br>(再掲) |       |       |            |            |  |
| (再掲) 指定都市・特別区 |                   |              |       |       |            |            |                   |              |       |       |            |            |  |
| 東京都の区部        | 420               | 13           | 407   | 9 691 | 388        | 8 315      | 4.7               | 0.1          | 4.5   | 107.7 | 4.3        | 92.4       |  |
| 札幌市           | 206               | 26           | 180   | 1 290 | 160        | 1 230      | 10.7              | 1.3          | 9.3   | 66.9  | 8.3        | 63.8       |  |
| 仙台市           | 60                | 10           | 50    | 881   | 58         | 575        | 5.7               | 0.9          | 4.7   | 83.0  | 5.5        | 54.2       |  |
| さいたま市         | 40                | 4            | 36    | 855   | 53         | 650        | 3.2               | 0.3          | 2.9   | 69.2  | 4.3        | 52.6       |  |
| 千葉市           | 46                | 6            | 40    | 672   | 42         | 543        | 4.8               | 0.6          | 4.1   | 69.7  | 4.4        | 56.3       |  |
| 横浜市           | 135               | 21           | 114   | 2 913 | 120        | 2 070      | 3.7               | 0.6          | 3.1   | 78.8  | 3.2        | 56.0       |  |
| 川崎市           | 42                | 5            | 37    | 909   | 39         | 732        | 2.9               | 0.3          | 2.6   | 63.2  | 2.7        | 50.9       |  |
| 相模原市          | 36                | 3            | 33    | 388   | 19         | 348        | 5.0               | 0.4          | 4.6   | 53.9  | 2.6        | 48.3       |  |
| 新潟市           | 44                | 7            | 37    | 643   | 25         | 492        | 5.4               | 0.9          | 4.6   | 79.3  | 3.1        | 60.7       |  |
| 静岡市           | 28                | 5            | 23    | 552   | 36         | 344        | 3.9               | 0.7          | 3.2   | 77.5  | 5.1        | 48.3       |  |
| 浜松市           | 39                | 8            | 31    | 636   | 55         | 386        | 4.9               | 1.0          | 3.9   | 79.8  | 6.9        | 48.4       |  |
| 名古屋           | 133               | 10           | 123   | 1 974 | 131        | 1 427      | 5.9               | 0.4          | 5.4   | 87.1  | 5.8        | 62.9       |  |
| 京都市           | 107               | 6            | 101   | 1 622 | 87         | 844        | 7.3               | 0.4          | 6.9   | 110.1 | 5.9        | 57.3       |  |
| 大阪市           | 186               | 1            | 185   | 3 335 | 109        | 2 246      | 6.9               | 0.0          | 6.9   | 124.6 | 4.1        | 83.9       |  |
| 堺市            | 45                | 4            | 41    | 710   | 31         | 462        | 5.3               | 0.5          | 4.9   | 84.3  | 3.7        | 54.9       |  |
| 神戸市           | 107               | 11           | 96    | 1 583 | 79         | 945        | 6.9               | 0.7          | 6.2   | 102.7 | 5.1        | 61.3       |  |
| 岡山市           | 56                | 6            | 50    | 683   | 81         | 437        | 7.9               | 0.8          | 7.0   | 95.8  | 11.4       | 61.3       |  |
| 広島市           | 87                | 10           | 77    | 1 188 | 112        | 696        | 7.4               | 0.8          | 6.5   | 100.6 | 9.5        | 58.9       |  |
| 北九州市          | 89                | 14           | 75    | 964   | 137        | 664        | 9.2               | 1.4          | 7.7   | 99.2  | 14.1       | 68.3       |  |
| 福岡市           | 115               | 13           | 102   | 1 449 | 179        | 992        | 7.7               | 0.9          | 6.8   | 97.1  | 12.0       | 66.5       |  |
| 熊本市           | 94                | 16           | 78    | 633   | 136        | 391        | 12.7              | 2.2          | 10.6  | 85.8  | 18.4       | 53.0       |  |
| (再掲) 中核市      |                   |              |       |       |            |            |                   |              |       |       |            |            |  |
| 旭川市           | 41                | 4            | 37    | 252   | 46         | 189        | 11.7              | 1.1          | 10.5  | 71.8  | 13.1       | 53.8       |  |
| 函館市           | 29                | 1            | 28    | 220   | 33         | 135        | 10.4              | 0.4          | 10.1  | 79.1  | 11.9       | 48.6       |  |
| 青森市           | 22                | 4            | 18    | 230   | 67         | 140        | 7.3               | 1.3          | 6.0   | 76.4  | 22.3       | 46.5       |  |
| 盛岡市           | 29                | 5            | 24    | 274   | 43         | 202        | 9.8               | 1.7          | 8.1   | 92.9  | 14.6       | 68.5       |  |
| 秋田市           | 25                | 7            | 18    | 283   | 20         | 169        | 7.8               | 2.2          | 5.6   | 87.9  | 6.2        | 52.5       |  |
| 郡山市           | 22                | 3            | 19    | 238   | 27         | 173        | 6.7               | 0.9          | 5.8   | 72.6  | 8.2        | 52.7       |  |
| いわき市          | 27                | 6            | 21    | 265   | 34         | 164        | 8.2               | 1.8          | 6.4   | 80.3  | 10.3       | 49.7       |  |
| 宇都宮市          | 31                | 5            | 26    | 428   | 45         | 294        | 6.0               | 1.0          | 5.0   | 83.1  | 8.7        | 57.1       |  |
| 前橋市           | 22                | 2            | 20    | 345   | 27         | 189        | 6.4               | 0.6          | 5.8   | 100.9 | 7.9        | 55.3       |  |
| 高崎市           | 27                | 1            | 26    | 335   | 39         | 201        | 7.2               | 0.3          | 6.9   | 89.1  | 10.4       | 53.5       |  |
| 川越市           | 26                | 7            | 19    | 194   | 19         | 181        | 7.5               | 2.0          | 5.5   | 56.1  | 5.5        | 52.3       |  |
| 船橋市           | 23                | 4            | 19    | 340   | 11         | 317        | 3.7               | 0.7          | 3.1   | 55.3  | 1.8        | 51.5       |  |
| 柏市            | 17                | 2            | 15    | 243   | 10         | 207        | 4.2               | 0.5          | 3.7   | 60.0  | 2.5        | 51.1       |  |
| 横須賀市          | 12                | -            | 12    | 323   | 25         | 239        | 2.9               | -            | 2.9   | 78.2  | 6.1        | 57.9       |  |
| 富山市           | 48                | 8            | 40    | 332   | 29         | 195        | 11.4              | 1.9          | 9.5   | 78.9  | 6.9        | 46.3       |  |
| 金沢市           | 45                | 7            | 38    | 401   | 43         | 227        | 9.7               | 1.5          | 8.2   | 86.4  | 9.3        | 48.9       |  |
| 長野市           | 26                | 2            | 24    | 287   | 22         | 206        | 6.7               | 0.5          | 6.2   | 74.2  | 5.7        | 53.2       |  |
| 岐阜市           | 33                | 3            | 30    | 404   | 46         | 253        | 7.9               | 0.7          | 7.2   | 96.4  | 11.0       | 60.4       |  |
| 豊橋市           | 20                | 4            | 16    | 253   | 27         | 186        | 5.2               | 1.0          | 4.2   | 66.4  | 7.1        | 48.8       |  |
| 豊田市           | 16                | 4            | 12    | 212   | 13         | 155        | 3.8               | 0.9          | 2.8   | 50.0  | 3.1        | 36.6       |  |
| 岡崎市           | 15                | 2            | 13    | 230   | 18         | 160        | 4.0               | 0.5          | 3.4   | 60.8  | 4.8        | 42.3       |  |
| 大津市           | 15                | 2            | 13    | 272   | 15         | 139        | 4.4               | 0.6          | 3.8   | 79.8  | 4.4        | 40.8       |  |
| 高槻市           | 19                | 3            | 16    | 274   | 11         | 185        | 5.3               | 0.8          | 4.5   | 76.8  | 3.1        | 51.8       |  |
| 東大阪市          | 25                | 2            | 23    | 409   | 12         | 292        | 4.9               | 0.4          | 4.5   | 80.5  | 2.4        | 57.5       |  |
| 豊中市           | 20                | 2            | 18    | 406   | 19         | 241        | 5.1               | 0.5          | 4.6   | 103.6 | 4.8        | 61.5       |  |
| 姫路市           | 35                | 2            | 33    | 405   | 30         | 286        | 6.5               | 0.4          | 6.2   | 75.6  | 5.6        | 53.4       |  |
| 西宮市           | 24                | 2            | 22    | 491   | 18         | 278        | 4.9               | 0.4          | 4.5   | 101.2 | 3.7        | 57.3       |  |
| 尼崎市           | 25                | -            | 25    | 487   | 28         | 249        | 5.6               | -            | 5.6   | 108.2 | 6.2        | 55.3       |  |
| 奈良市           | 21                | 1            | 20    | 374   | 13         | 199        | 5.7               | 0.3          | 5.4   | 101.4 | 3.5        | 53.9       |  |
| 和歌山市          | 42                | 4            | 37    | 448   | 45         | 234        | 11.4              | 1.1          | 10.1  | 121.7 | 12.2       | 63.6       |  |
| 倉敷市           | 37                | 4            | 33    | 343   | 35         | 228        | 7.7               | 0.8          | 6.9   | 71.8  | 7.3        | 47.7       |  |
| 福山市           | 44                | 5            | 39    | 335   | 54         | 242        | 9.5               | 1.1          | 8.4   | 72.5  | 11.7       | 52.4       |  |
| 下関市           | 28                | 5            | 23    | 280   | 51         | 142        | 10.0              | 1.8          | 8.2   | 99.6  | 18.1       | 50.5       |  |
| 高松市           | 36                | 4            | 32    | 415   | 74         | 236        | 8.6               | 1.0          | 7.6   | 98.8  | 17.6       | 56.2       |  |
| 松山市           | 43                | 5            | 38    | 458   | 98         | 255        | 8.3               | 1.0          | 7.4   | 88.6  | 19.0       | 49.3       |  |
| 高知市           | 66                | 8            | 58    | 285   | 47         | 194        | 19.3              | 2.3          | 17.0  | 83.3  | 13.7       | 56.7       |  |
| 久留米市          | 34                | 4            | 30    | 308   | 65         | 182        | 11.1              | 1.3          | 9.8   | 101.0 | 21.3       | 59.7       |  |
| 長崎市           | 49                | 9            | 40    | 579   | 91         | 279        | 11.1              | 2.0          | 9.0   | 131.0 | 20.6       | 63.1       |  |
| 大分市           | 54                | 12           | 42    | 385   | 113        | 223        | 11.3              | 2.5          | 8.8   | 80.7  | 23.7       | 46.8       |  |
| 宮崎市           | 38                | 4            | 34    | 382   | 74         | 226        | 9.5               | 1.0          | 8.5   | 95.0  | 18.4       | 56.2       |  |
| 鹿児島市          | 99                | 13           | 86    | 525   | 143        | 366        | 16.3              | 2.1          | 14.2  | 86.5  | 23.6       | 60.3       |  |

注：1)「病院」には、「結核療養所」を含む。

(医療施設調査)

統計表9 都道府県—指定都市・特別区・中核市（再掲）別にみた病床数及び人口10万対病床数

(2-1)

平成24(2012)年10月1日現在

|       | 病 床 数             |              |              |              |              | 人口10万対病床数         |              |              |              |              |
|-------|-------------------|--------------|--------------|--------------|--------------|-------------------|--------------|--------------|--------------|--------------|
|       | 病 院 <sup>1)</sup> | 精神病床<br>(再掲) | 療養病床<br>(再掲) | 一般病床<br>(再掲) | 一 般<br>診 療 所 | 病 院 <sup>1)</sup> | 精神病床<br>(再掲) | 療養病床<br>(再掲) | 一般病床<br>(再掲) | 一 般<br>診 療 所 |
|       |                   |              |              |              |              |                   |              |              |              |              |
| 全 国   | 1 578 254         | 342 194      | 328 888      | 898 166      | 125 599      | 1 237.7           | 268.4        | 257.9        | 704.4        | 98.5         |
| 北 海 道 | 97 555            | 20 722       | 23 026       | 53 358       | 7 363        | 1 786.7           | 379.5        | 421.7        | 977.3        | 134.9        |
| 青 森   | 18 058            | 4 563        | 2 799        | 10 610       | 3 445        | 1 337.6           | 338.0        | 207.3        | 785.9        | 255.2        |
| 岩 手   | 17 856            | 4 490        | 2 590        | 10 601       | 1 930        | 1 370.4           | 344.6        | 198.8        | 813.6        | 148.1        |
| 宮 城   | 25 500            | 6 283        | 3 065        | 16 062       | 2 137        | 1 096.8           | 270.2        | 131.8        | 690.8        | 91.9         |
| 秋 田   | 15 868            | 4 118        | 2 350        | 9 312        | 1 054        | 1 492.8           | 387.4        | 221.1        | 876.0        | 99.2         |
| 山 形   | 15 021            | 3 824        | 2 080        | 9 049        | 831          | 1 303.9           | 331.9        | 180.6        | 785.5        | 72.1         |
| 福 島   | 26 344            | 6 587        | 4 000        | 15 591       | 2 120        | 1 342.7           | 335.7        | 203.9        | 794.6        | 108.1        |
| 茨 城   | 32 428            | 7 462        | 5 809        | 18 981       | 2 349        | 1 101.9           | 253.6        | 197.4        | 645.0        | 79.8         |
| 栃 木   | 21 673            | 5 224        | 4 118        | 12 190       | 2 057        | 1 088.0           | 262.2        | 206.7        | 611.9        | 103.3        |
| 群 馬   | 24 817            | 5 213        | 4 858        | 14 629       | 1 677        | 1 245.8           | 261.7        | 243.9        | 734.4        | 84.2         |
| 埼 玉   | 62 569            | 14 609       | 12 483       | 35 256       | 3 510        | 867.6             | 202.6        | 173.1        | 488.9        | 48.7         |
| 千 葉   | 56 992            | 12 880       | 9 617        | 34 227       | 2 967        | 920.0             | 207.9        | 155.2        | 552.5        | 47.9         |
| 東 京   | 127 483           | 23 409       | 21 815       | 81 476       | 4 587        | 963.6             | 176.9        | 164.9        | 615.8        | 34.7         |
| 神 奈 川 | 74 439            | 13 922       | 13 360       | 46 922       | 2 921        | 821.0             | 153.5        | 147.3        | 517.5        | 32.2         |
| 新 潟   | 29 288            | 6 773        | 5 075        | 17 304       | 901          | 1 247.9           | 288.6        | 216.2        | 737.3        | 38.4         |
| 富 山   | 17 460            | 3 399        | 5 252        | 8 683        | 953          | 1 613.7           | 314.1        | 485.4        | 802.5        | 88.1         |
| 石 川   | 18 880            | 3 817        | 4 524        | 10 429       | 1 149        | 1 623.4           | 328.2        | 389.0        | 896.7        | 98.8         |
| 福 井   | 11 292            | 2 357        | 2 316        | 6 543        | 1 610        | 1 413.3           | 295.0        | 289.9        | 818.9        | 201.5        |
| 山 梨   | 11 163            | 2 468        | 2 233        | 6 384        | 674          | 1 310.2           | 289.7        | 262.1        | 749.3        | 79.1         |
| 長 野   | 24 350            | 5 025        | 3 875        | 15 330       | 1 243        | 1 142.1           | 235.7        | 181.8        | 719.0        | 58.3         |
| 岐 阜   | 20 865            | 4 140        | 3 462        | 13 096       | 1 978        | 1 012.4           | 200.9        | 168.0        | 635.4        | 96.0         |
| 静 岡   | 39 228            | 6 933        | 10 630       | 21 419       | 2 781        | 1 050.3           | 185.6        | 284.6        | 573.5        | 74.5         |
| 愛 知   | 67 573            | 13 012       | 13 731       | 40 491       | 5 008        | 909.8             | 175.2        | 184.9        | 545.2        | 67.4         |
| 三 重   | 20 587            | 4 804        | 4 208        | 11 497       | 1 576        | 1 118.9           | 261.1        | 228.7        | 624.8        | 85.7         |
| 滋 賀   | 14 734            | 2 403        | 2 762        | 9 435        | 597          | 1 041.3           | 169.8        | 195.2        | 666.8        | 42.2         |
| 京 都   | 36 047            | 6 431        | 6 235        | 23 039       | 1 128        | 1 373.2           | 245.0        | 237.5        | 877.7        | 43.0         |
| 大 阪   | 108 481           | 19 413       | 23 052       | 65 295       | 3 005        | 1 224.9           | 219.2        | 260.3        | 737.3        | 33.9         |
| 兵 庫   | 63 816            | 11 735       | 14 128       | 37 688       | 3 415        | 1 145.5           | 210.6        | 253.6        | 676.5        | 61.3         |
| 奈 良   | 16 438            | 2 865        | 3 243        | 10 257       | 646          | 1 182.6           | 206.1        | 233.3        | 737.9        | 46.5         |
| 和 歌 山 | 14 167            | 2 336        | 2 784        | 8 849        | 1 705        | 1 433.9           | 236.4        | 281.8        | 895.6        | 172.6        |
| 鳥 取   | 8 936             | 2 008        | 1 754        | 5 128        | 692          | 1 535.4           | 345.0        | 301.4        | 881.1        | 118.9        |
| 島 根   | 11 184            | 2 432        | 2 300        | 6 389        | 688          | 1 581.9           | 344.0        | 325.3        | 903.7        | 97.3         |
| 岡 山   | 29 574            | 5 749        | 4 881        | 18 702       | 2 762        | 1 527.6           | 297.0        | 252.1        | 966.0        | 142.7        |
| 広 島   | 40 941            | 9 195        | 10 330       | 21 199       | 3 874        | 1 437.5           | 322.9        | 362.7        | 744.3        | 136.0        |
| 山 口   | 27 273            | 6 070        | 9 701        | 11 332       | 2 429        | 1 905.9           | 424.2        | 677.9        | 791.9        | 169.7        |
| 徳 島   | 15 007            | 3 928        | 4 334        | 6 680        | 2 405        | 1 933.9           | 506.2        | 558.5        | 860.8        | 309.9        |
| 香 川   | 15 448            | 3 430        | 2 680        | 9 197        | 2 110        | 1 562.0           | 346.8        | 271.0        | 929.9        | 213.3        |
| 愛 媛   | 22 821            | 5 207        | 5 129        | 12 306       | 3 656        | 1 612.8           | 368.0        | 362.5        | 869.7        | 258.4        |
| 高 知   | 18 621            | 3 677        | 6 802        | 7 961        | 1 579        | 2 476.2           | 489.0        | 904.5        | 1 058.6      | 210.0        |
| 福 岡   | 86 812            | 21 585       | 21 493       | 43 363       | 9 620        | 1 707.2           | 424.5        | 422.7        | 852.8        | 189.2        |
| 佐 賀   | 15 114            | 4 284        | 4 350        | 6 428        | 2 713        | 1 792.9           | 508.2        | 516.0        | 762.5        | 321.8        |
| 長 崎   | 27 124            | 7 990        | 6 458        | 12 495       | 4 618        | 1 926.4           | 567.5        | 458.7        | 887.4        | 328.0        |
| 熊 本   | 35 368            | 8 955        | 9 442        | 16 692       | 5 986        | 1 957.3           | 495.6        | 522.5        | 923.7        | 331.3        |
| 大 分   | 20 113            | 5 250        | 2 904        | 11 869       | 4 235        | 1 697.3           | 443.0        | 245.1        | 1 001.6      | 357.4        |
| 宮 崎   | 19 308            | 5 844        | 3 853        | 9 471        | 3 307        | 1 714.7           | 519.0        | 342.2        | 841.1        | 293.7        |
| 鹿 児 島 | 34 688            | 9 904        | 9 211        | 15 351       | 6 310        | 2 052.5           | 586.0        | 545.0        | 908.3        | 373.4        |
| 冲 縄   | 18 950            | 5 469        | 3 786        | 9 600        | 1 298        | 1 344.9           | 388.1        | 268.7        | 681.3        | 92.1         |

注：1)「病院」には、「感染症病床」及び「結核病床」を含む。

(医療施設調査)

統計表9 都道府県—指定都市・特別区・中核市（再掲）別にみた病床数及び人口10万対病床数

(2-2)

平成24(2012)年10月1日現在

|               | 病 床 数             |                   |              |              |           | 人 口 1 0 万 対 病 床 数 |                   |              |              |           |
|---------------|-------------------|-------------------|--------------|--------------|-----------|-------------------|-------------------|--------------|--------------|-----------|
|               | 病 院 <sup>1)</sup> | 病 院 <sup>1)</sup> |              |              | 一 般 診 療 所 | 病 院 <sup>1)</sup> | 病 院 <sup>1)</sup> |              |              | 一 般 診 療 所 |
|               |                   | 精神病床<br>(再掲)      | 療養病床<br>(再掲) | 一般病床<br>(再掲) |           |                   | 精神病床<br>(再掲)      | 療養病床<br>(再掲) | 一般病床<br>(再掲) |           |
| (再掲) 指定都市・特別区 |                   |                   |              |              |           |                   |                   |              |              |           |
| 東京都の区部        | 79 246            | 7 686             | 11 660       | 59 500       | 3 410     | 880.9             | 85.4              | 129.6        | 661.4        | 37.9      |
| 札幌市           | 37 361            | 7 223             | 8 270        | 21 758       | 2 357     | 1 936.8           | 374.4             | 428.7        | 1 127.9      | 122.2     |
| 仙台市           | 12 895            | 2 680             | 1 016        | 9 189        | 707       | 1 215.4           | 252.6             | 95.8         | 866.1        | 66.6      |
| さいたま市         | 8 045             | 1 193             | 1 382        | 5 440        | 496       | 651.4             | 96.6              | 111.9        | 440.5        | 40.2      |
| 千葉市           | 9 053             | 1 447             | 1 125        | 6 420        | 531       | 939.1             | 150.1             | 116.7        | 666.0        | 55.1      |
| 横浜市           | 27 879            | 5 457             | 3 754        | 18 566       | 1 087     | 754.1             | 147.6             | 101.5        | 502.2        | 29.4      |
| 川崎市           | 10 648            | 1 458             | 1 369        | 7 769        | 341       | 740.0             | 101.3             | 95.1         | 539.9        | 23.7      |
| 相模原市          | 7 835             | 1 125             | 2 769        | 3 935        | 184       | 1 088.2           | 156.3             | 384.6        | 546.5        | 25.6      |
| 新潟市           | 11 038            | 2 558             | 2 204        | 6 218        | 301       | 1 361.0           | 315.4             | 271.8        | 766.7        | 37.1      |
| 静岡市           | 7 758             | 1 024             | 1 941        | 4 687        | 325       | 1 089.6           | 143.8             | 272.6        | 658.3        | 45.6      |
| 浜松市           | 9 195             | 1 859             | 2 576        | 4 680        | 557       | 1 153.7           | 233.2             | 323.2        | 587.2        | 69.9      |
| 名古屋           | 25 398            | 4 610             | 3 908        | 16 747       | 1 547     | 1 120.3           | 203.4             | 172.4        | 738.7        | 68.2      |
| 京都市           | 23 251            | 3 896             | 4 377        | 14 805       | 608       | 1 578.5           | 264.5             | 297.1        | 1 005.1      | 41.3      |
| 大阪市           | 32 922            | 241               | 6 708        | 25 870       | 928       | 1 229.8           | 9.0               | 250.6        | 966.4        | 34.7      |
| 堺市            | 12 504            | 2 901             | 4 092        | 5 406        | 221       | 1 485.0           | 344.5             | 486.0        | 642.0        | 26.2      |
| 神戸市           | 18 579            | 3 653             | 3 339        | 11 527       | 770       | 1 204.9           | 236.9             | 216.5        | 747.5        | 49.9      |
| 岡山市           | 11 343            | 2 944             | 1 107        | 7 226        | 1 174     | 1 590.9           | 412.9             | 155.3        | 1 013.5      | 164.7     |
| 広島市           | 14 811            | 2 916             | 3 812        | 7 972        | 1 644     | 1 254.1           | 246.9             | 322.8        | 675.0        | 139.2     |
| 北九州市          | 19 082            | 4 297             | 4 804        | 9 907        | 1 832     | 1 963.2           | 442.1             | 494.2        | 1 019.2      | 188.5     |
| 福岡市           | 21 764            | 3 987             | 4 934        | 12 761       | 2 255     | 1 458.7           | 267.2             | 330.7        | 855.3        | 151.1     |
| 熊本市           | 15 540            | 3 255             | 3 706        | 8 540        | 2 153     | 2 105.7           | 441.1             | 502.2        | 1 157.2      | 291.7     |
| (再掲) 中核市      |                   |                   |              |              |           |                   |                   |              |              |           |
| 旭川市           | 7 444             | 1 093             | 1 764        | 4 561        | 698       | 2 120.8           | 311.4             | 502.6        | 1 299.4      | 198.9     |
| 函館市           | 6 454             | 1 433             | 1 014        | 3 961        | 518       | 2 321.6           | 515.5             | 364.7        | 1 424.8      | 186.3     |
| 青森市           | 4 799             | 1 323             | 772          | 2 638        | 1 063     | 1 594.4           | 439.5             | 256.5        | 876.4        | 353.2     |
| 盛岡市           | 6 369             | 1 419             | 995          | 3 925        | 501       | 2 159.0           | 481.0             | 337.3        | 1 330.5      | 169.8     |
| 秋田市           | 5 676             | 1 734             | 792          | 3 126        | 271       | 1 762.7           | 538.5             | 246.0        | 970.8        | 84.2      |
| 郡山市           | 6 038             | 1 642             | 696          | 3 700        | 338       | 1 840.9           | 500.6             | 212.2        | 1 128.0      | 103.0     |
| いわき市          | 4 974             | 1 225             | 1 264        | 2 433        | 448       | 1 507.3           | 371.2             | 383.0        | 737.3        | 135.8     |
| 宇都宮市          | 6 558             | 1 979             | 1 442        | 3 025        | 584       | 1 273.4           | 384.3             | 280.0        | 587.4        | 113.4     |
| 前橋市           | 4 600             | 983               | 402          | 3 198        | 331       | 1 345.0           | 287.4             | 117.5        | 935.1        | 96.8      |
| 高崎市           | 4 005             | 882               | 856          | 2 261        | 475       | 1 065.2           | 234.6             | 227.7        | 601.3        | 126.3     |
| 川越市           | 4 336             | 1 184             | 900          | 2 252        | 182       | 1 253.2           | 342.2             | 260.1        | 650.9        | 52.6      |
| 船橋市           | 4 377             | 1 308             | 541          | 2 524        | 127       | 711.7             | 212.7             | 88.0         | 410.4        | 20.7      |
| 柏市            | 4 597             | 1 328             | 411          | 2 858        | 123       | 1 135.1           | 327.9             | 101.5        | 705.7        | 30.4      |
| 横須賀市          | 3 493             | 366               | 516          | 2 605        | 247       | 845.8             | 88.6              | 124.9        | 630.8        | 59.8      |
| 富山市           | 8 003             | 1 599             | 2 592        | 3 736        | 395       | 1 901.0           | 379.8             | 615.7        | 887.4        | 93.8      |
| 金沢市           | 9 915             | 2 194             | 2 438        | 5 252        | 591       | 2 136.9           | 472.8             | 525.4        | 1 131.9      | 127.4     |
| 長野市           | 4 968             | 1 435             | 477          | 3 052        | 265       | 1 283.7           | 370.8             | 123.3        | 788.6        | 68.5      |
| 岐阜市           | 6 766             | 1 132             | 1 197        | 4 377        | 500       | 1 614.8           | 270.2             | 285.7        | 1 044.6      | 119.3     |
| 豊橋市           | 5 244             | 1 501             | 1 707        | 1 992        | 336       | 1 376.4           | 394.0             | 448.0        | 522.8        | 88.2      |
| 豊田市           | 2 925             | 729               | 373          | 1 817        | 174       | 689.9             | 171.9             | 88.0         | 428.5        | 41.0      |
| 岡崎市           | 2 644             | 286               | 893          | 1 409        | 153       | 699.5             | 75.7              | 236.2        | 372.8        | 40.5      |
| 大津市           | 4 153             | 961               | 656          | 2 481        | 127       | 1 217.9           | 281.8             | 192.4        | 727.6        | 37.2      |
| 高槻市           | 4 467             | 813               | 339          | 3 315        | 116       | 1 251.3           | 227.7             | 95.0         | 928.6        | 32.5      |
| 東大阪市          | 4 607             | 1 083             | 913          | 2 611        | 74        | 906.9             | 213.2             | 179.7        | 514.0        | 14.6      |
| 豊中市           | 4 072             | 1 012             | 751          | 2 205        | 167       | 1 038.8           | 258.2             | 191.6        | 562.5        | 42.6      |
| 姫路市           | 6 027             | 982               | 1 229        | 3 810        | 408       | 1 124.4           | 183.2             | 229.3        | 710.8        | 76.1      |
| 西宮市           | 5 069             | 724               | 1 197        | 3 120        | 192       | 1 045.2           | 149.3             | 246.8        | 643.3        | 39.6      |
| 尼崎市           | 3 973             | -                 | 1 162        | 2 803        | 269       | 882.9             | -                 | 258.2        | 622.9        | 59.8      |
| 奈良市           | 4 189             | 595               | 723          | 2 811        | 142       | 1 135.2           | 161.2             | 195.9        | 761.8        | 38.5      |
| 和歌山市          | 6 284             | 906               | 976          | 4 301        | 638       | 1 707.6           | 246.2             | 265.2        | 1 168.8      | 173.4     |
| 倉敷市           | 7 451             | 849               | 1 288        | 5 304        | 482       | 1 558.8           | 177.6             | 269.5        | 1 109.6      | 100.8     |
| 福山市           | 5 870             | 1 332             | 1 113        | 3 419        | 768       | 1 270.6           | 288.3             | 240.9        | 740.0        | 166.2     |
| 下関市           | 5 675             | 1 111             | 2 296        | 2 232        | 773       | 2 019.6           | 395.4             | 817.1        | 794.3        | 275.1     |
| 高松市           | 6 259             | 1 449             | 635          | 4 056        | 1 095     | 1 490.2           | 345.0             | 151.2        | 965.7        | 260.7     |
| 松山市           | 7 806             | 1 675             | 1 726        | 4 363        | 1 561     | 1 509.9           | 324.0             | 333.8        | 843.9        | 301.9     |
| 高知市           | 10 161            | 1 822             | 3 440        | 4 807        | 805       | 2 971.1           | 532.7             | 1 005.8      | 1 405.6      | 235.4     |
| 久留米市          | 6 942             | 1 549             | 1 373        | 4 014        | 946       | 2 276.1           | 507.9             | 450.2        | 1 316.1      | 310.2     |
| 長崎市           | 10 268            | 3 526             | 1 893        | 4 805        | 1 231     | 2 323.1           | 797.7             | 428.3        | 1 087.1      | 278.5     |
| 大分市           | 7 511             | 2 703             | 419          | 4 377        | 1 711     | 1 574.6           | 566.7             | 87.8         | 917.6        | 358.7     |
| 宮崎市           | 6 474             | 1 398             | 1 246        | 3 732        | 1 145     | 1 610.4           | 347.8             | 310.0        | 928.4        | 284.8     |
| 鹿児島市          | 13 009            | 3 340             | 3 172        | 6 398        | 2 182     | 2 143.2           | 550.2             | 522.6        | 1 054.0      | 359.5     |

注：1)「病院」には、「感染症病床」及び「結核病床」を含む。

(医療施設調査)



統計表 10 都道府県別にみた療養病床を有する施設数・病床数

各年10月1日現在

|       | 療養病床を有する病院      |                 |      |                 |                 |         | 療養病床を有する一般診療所   |                 |      |                 |                 |       |
|-------|-----------------|-----------------|------|-----------------|-----------------|---------|-----------------|-----------------|------|-----------------|-----------------|-------|
|       | 施設数             |                 |      | 病床数             |                 |         | 施設数             |                 |      | 病床数             |                 |       |
|       | 平成24年<br>(2012) | 平成23年<br>(2011) | 増減数  | 平成24年<br>(2012) | 平成23年<br>(2011) | 増減数     | 平成24年<br>(2012) | 平成23年<br>(2011) | 増減数  | 平成24年<br>(2012) | 平成23年<br>(2011) | 増減数   |
| 全 国   | 3 892           | 3 920           | △ 28 | 328 888         | 330 167         | △ 1 279 | 1 308           | 1 385           | △ 77 | 13 308          | 14 150          | △ 842 |
| 北 海 道 | 259             | 266             | △ 7  | 23 026          | 23 565          | △ 539   | 58              | 61              | △ 3  | 680             | 719             | △ 39  |
| 青 森   | 39              | 40              | △ 1  | 2 799           | 2 856           | △ 57    | 28              | 30              | △ 2  | 245             | 275             | △ 30  |
| 岩 手   | 34              | 34              | -    | 2 590           | 2 590           | -       | 22              | 23              | △ 1  | 282             | 289             | △ 7   |
| 宮 城   | 51              | 51              | -    | 3 065           | 3 083           | △ 18    | 20              | 21              | △ 1  | 199             | 206             | △ 7   |
| 秋 田   | 28              | 29              | △ 1  | 2 350           | 2 362           | △ 12    | 7               | 10              | △ 3  | 81              | 114             | △ 33  |
| 山 形   | 23              | 25              | △ 2  | 2 080           | 2 116           | △ 36    | 9               | 10              | △ 1  | 111             | 124             | △ 13  |
| 福 島   | 51              | 51              | -    | 4 000           | 4 031           | △ 31    | 16              | 16              | -    | 178             | 178             | -     |
| 茨 城   | 83              | 84              | △ 1  | 5 809           | 5 787           | 22      | 16              | 17              | △ 1  | 159             | 178             | △ 19  |
| 栃 木   | 57              | 57              | -    | 4 118           | 4 116           | 2       | 11              | 11              | -    | 108             | 110             | △ 2   |
| 群 馬   | 68              | 70              | △ 2  | 4 858           | 4 916           | △ 58    | 10              | 10              | -    | 105             | 118             | △ 13  |
| 埼 玉   | 130             | 132             | △ 2  | 12 483          | 12 729          | △ 246   | 5               | 5               | -    | 63              | 63              | -     |
| 千 葉   | 113             | 114             | △ 1  | 9 617           | 9 721           | △ 104   | 17              | 18              | △ 1  | 220             | 230             | △ 10  |
| 東 京   | 243             | 238             | 5    | 21 815          | 20 947          | 868     | 17              | 17              | -    | 204             | 204             | -     |
| 神 奈 川 | 124             | 122             | 2    | 13 360          | 13 185          | 175     | 13              | 13              | -    | 173             | 160             | 13    |
| 新 潟   | 54              | 54              | -    | 5 075           | 5 011           | 64      | 6               | 7               | △ 1  | 54              | 70              | △ 16  |
| 富 山   | 52              | 52              | -    | 5 252           | 5 265           | △ 13    | 6               | 10              | △ 4  | 66              | 114             | △ 48  |
| 石 川   | 47              | 48              | △ 1  | 4 524           | 4 669           | △ 145   | 10              | 10              | -    | 74              | 74              | -     |
| 福 井   | 34              | 35              | △ 1  | 2 316           | 2 348           | △ 32    | 15              | 16              | △ 1  | 188             | 196             | △ 8   |
| 山 梨   | 29              | 30              | △ 1  | 2 233           | 2 267           | △ 34    | 9               | 10              | △ 1  | 90              | 96              | △ 6   |
| 長 野   | 56              | 55              | 1    | 3 875           | 3 665           | 210     | 17              | 18              | △ 1  | 186             | 197             | △ 11  |
| 岐 阜   | 54              | 54              | -    | 3 462           | 3 432           | 30      | 27              | 30              | △ 3  | 310             | 358             | △ 48  |
| 静 岡   | 90              | 90              | -    | 10 630          | 10 993          | △ 363   | 11              | 11              | -    | 127             | 127             | -     |
| 愛 知   | 153             | 152             | 1    | 13 731          | 13 631          | 100     | 32              | 35              | △ 3  | 329             | 354             | △ 25  |
| 三 重   | 54              | 54              | -    | 4 208           | 4 220           | △ 12    | 18              | 20              | △ 2  | 220             | 250             | △ 30  |
| 滋 賀   | 30              | 31              | △ 1  | 2 762           | 2 792           | △ 30    | 3               | 4               | △ 1  | 42              | 61              | △ 19  |
| 京 都   | 67              | 67              | -    | 6 235           | 6 225           | 10      | 6               | 6               | -    | 69              | 69              | -     |
| 大 阪   | 243             | 243             | -    | 23 052          | 23 104          | △ 52    | 6               | 7               | △ 1  | 63              | 69              | △ 6   |
| 兵 庫   | 162             | 160             | 2    | 14 128          | 13 911          | 217     | 36              | 40              | △ 4  | 403             | 436             | △ 33  |
| 奈 良   | 35              | 35              | -    | 3 243           | 3 251           | △ 8     | 2               | 2               | -    | 26              | 26              | -     |
| 和 歌 山 | 41              | 41              | -    | 2 784           | 2 817           | △ 33    | 20              | 20              | -    | 225             | 225             | -     |
| 鳥 取   | 23              | 23              | -    | 1 754           | 1 754           | -       | 8               | 8               | -    | 60              | 60              | -     |
| 島 根   | 31              | 30              | 1    | 2 300           | 2 298           | 2       | 10              | 11              | △ 1  | 121             | 129             | △ 8   |
| 岡 山   | 86              | 86              | -    | 4 881           | 4 906           | △ 25    | 42              | 42              | -    | 457             | 469             | △ 12  |
| 広 島   | 130             | 133             | △ 3  | 10 330          | 10 444          | △ 114   | 65              | 69              | △ 4  | 662             | 715             | △ 53  |
| 山 口   | 79              | 78              | 1    | 9 701           | 9 692           | 9       | 22              | 22              | -    | 264             | 258             | 6     |
| 徳 島   | 65              | 64              | 1    | 4 334           | 4 257           | 77      | 37              | 37              | -    | 320             | 322             | △ 2   |
| 香 川   | 45              | 46              | △ 1  | 2 680           | 2 705           | △ 25    | 44              | 46              | △ 2  | 413             | 432             | △ 19  |
| 愛 媛   | 81              | 82              | △ 1  | 5 129           | 5 172           | △ 43    | 44              | 45              | △ 1  | 524             | 534             | △ 10  |
| 高 知   | 85              | 86              | △ 1  | 6 802           | 6 961           | △ 159   | 5               | 7               | △ 2  | 41              | 59              | △ 18  |
| 福 岡   | 229             | 232             | △ 3  | 21 493          | 21 760          | △ 267   | 144             | 151             | △ 7  | 1 209           | 1 271           | △ 62  |
| 佐 賀   | 61              | 63              | △ 2  | 4 350           | 4 429           | △ 79    | 47              | 46              | 1    | 421             | 425             | △ 4   |
| 長 崎   | 69              | 72              | △ 3  | 6 458           | 6 605           | △ 147   | 73              | 81              | △ 8  | 698             | 757             | △ 59  |
| 熊 本   | 107             | 108             | △ 1  | 9 442           | 9 571           | △ 129   | 77              | 86              | △ 9  | 759             | 846             | △ 87  |
| 大 分   | 53              | 54              | △ 1  | 2 904           | 2 826           | 78      | 50              | 50              | -    | 398             | 398             | -     |
| 宮 崎   | 65              | 66              | △ 1  | 3 853           | 3 972           | △ 119   | 45              | 49              | △ 4  | 441             | 501             | △ 60  |
| 鹿 児 島 | 139             | 142             | △ 3  | 9 211           | 9 381           | △ 170   | 106             | 108             | △ 2  | 1 064           | 1 076           | △ 12  |
| 沖 縄   | 40              | 41              | △ 1  | 3 786           | 3 829           | △ 43    | 16              | 19              | △ 3  | 176             | 208             | △ 32  |

(医療施設調査)

統計表 11 施設の種別別にみた動態状況の年次推移

各年10月～翌年9月

|       |       | 平成15年<br>(2003) | 16年<br>( ' 04) | 17年<br>( ' 05) | 18年<br>( ' 06) | 19年<br>( ' 07) | 20年<br>( ' 08) | 21年<br>( ' 09) | 22年<br>( ' 10) | 23年<br>( ' 11) | 24年<br>( ' 12) |
|-------|-------|-----------------|----------------|----------------|----------------|----------------|----------------|----------------|----------------|----------------|----------------|
| 病院    | 開設・再開 | 173             | 132            | 166            | 136            | 110            | 103            | 76             | 79             | 85             | 98             |
|       | 開 設   | 168             | 125            | 161            | 131            | 106            | 95             | 74             | 75             | 81             | 96             |
|       | 再 開   | 5               | 7              | 5              | 5              | 4              | 8              | 2              | 4              | 4              | 2              |
|       | 廃止・休止 | 238             | 177            | 217            | 219            | 191            | 171            | 131            | 148            | 150            | 138            |
|       | 廃 止   | 224             | 162            | 202            | 200            | 175            | 154            | 124            | 141            | 121            | 133            |
|       | 休 止   | 14              | 15             | 15             | 19             | 16             | 17             | 7              | 7              | 29             | 5              |
| 一般診療所 | 開設・再開 | 4 657           | 4 984          | 6 106          | 4 988          | 5 248          | 5 522          | 4 744          | 4 836          | 5 184          | 5 138          |
|       | 開 設   | 4 540           | 4 832          | 5 752          | 4 805          | 5 083          | 5 181          | 4 536          | 4 632          | 4 747          | 4 922          |
|       | 再 開   | 117             | 152            | 354            | 183            | 165            | 341            | 208            | 204            | 437            | 216            |
|       | 廃止・休止 | 3 426           | 3 983          | 5 715          | 3 821          | 4 325          | 5 971          | 4 192          | 4 647          | 5 461          | 4 533          |
|       | 廃 止   | 2 971           | 3 443          | 4 698          | 3 303          | 3 718          | 4 941          | 3 678          | 4 086          | 4 450          | 4 047          |
|       | 休 止   | 455             | 540            | 1 017          | 518            | 607            | 1 030          | 514            | 561            | 1 011          | 486            |
| 歯科診療所 | 開設・再開 | 2 252           | 2 473          | 2 628          | 2 302          | 2 161          | 2 218          | 1 868          | 1 802          | 2 053          | 1 703          |
|       | 開 設   | 2 210           | 2 420          | 2 517          | 2 263          | 2 109          | 2 116          | 1 815          | 1 760          | 1 926          | 1 633          |
|       | 再 開   | 42              | 53             | 111            | 39             | 52             | 102            | 53             | 42             | 127            | 70             |
|       | 廃止・休止 | 1 497           | 1 744          | 2 453          | 1 642          | 1 755          | 2 237          | 1 550          | 1 515          | 2 281          | 1 385          |
|       | 廃 止   | 1 357           | 1 604          | 2 055          | 1 486          | 1 604          | 1 859          | 1 409          | 1 392          | 1 789          | 1 243          |
|       | 休 止   | 140             | 140            | 398            | 156            | 151            | 378            | 141            | 123            | 492            | 142            |

(医療施設調査)

統計表 12 年間患者数, 病院の種類-病床の種類別にみた1日平均患者数の年次推移

(単位:人)

各年間

|                   | 平成2年<br>(1990) | 5年<br>( '93) | 8年<br>( '96) | 11年<br>( '99) | 14年<br>(2002) | 17年<br>( '05) | 20年<br>( '08) | 23年<br>( '11) | 24年<br>( '12) |
|-------------------|----------------|--------------|--------------|---------------|---------------|---------------|---------------|---------------|---------------|
| <b>在院患者延数</b>     | 511 678 363    | 507 283 305  | 513 605 500  | 509 438 114   | 509 443 294   | 504 499 287   | 482 395 353   | 474 252 454   | 471 108 164   |
| (再掲)療養病床          | -              | ...          | 10 948 646   | 50 903 262    | 100 968 854   | 121 704 131   | 113 019 537   | 110 326 717   | 109 239 693   |
| (再掲)介護療養病床        | -              | -            | -            | -             | ...           | ...           | 33 178 545    | 26 075 878    | 24 449 853    |
| <b>新入院患者数</b>     | 10 128 452     | 10 940 760   | 11 768 143   | 12 786 484    | 13 572 932    | 14 123 260    | 14 273 548    | 14 821 932    | 15 110 428    |
| (再掲)療養病床          | -              | ...          | 45 133       | 162 024       | 315 721       | 394 582       | 362 192       | 356 095       | 361 281       |
| (再掲)介護療養病床        | -              | -            | -            | -             | ...           | ...           | 71 846        | 52 012        | 49 282        |
| <b>退院患者数</b>      | 10 137 582     | 10 945 115   | 11 755 692   | 12 783 173    | 13 576 632    | 14 115 769    | 14 296 320    | 14 825 669    | 15 124 295    |
| (再掲)療養病床          | -              | ...          | 52 175       | 243 283       | 491 908       | 611 827       | 559 103       | 567 167       | 575 804       |
| (再掲)介護療養病床        | -              | -            | -            | -             | ...           | ...           | 89 480        | 66 357        | 63 975        |
| <b>外来患者延数</b>     | 599 383 949    | 633 219 373  | 653 270 549  | 653 382 423   | 633 917 992   | 576 568 450   | 523 861 651   | 511 609 176   | 511 618 252   |
| <b>1日平均在院患者数</b>  | 1 401 859      | 1 389 817    | 1 403 294    | 1 395 721     | 1 395 735     | 1 382 190     | 1 318 020     | 1 299 322     | 1 287 181     |
| 精神科病院             | 259 349        | 254 739      | 251 786      | 245 458       | 245 899       | 242 461       | 236 704       | 232 473       | 229 296       |
| 結核療養所             | 867            | 670          | 369          | 219           | 119           | 75            | 88            | 87            | 63            |
| 一般病院              | 1 141 643      | 1 134 408    | 1 151 138    | 1 150 044     | 1 149 717     | 1 139 653     | 1 081 228     | 1 066 761     | 1 057 821     |
| 精神病床              | 348 500        | 344 230      | 340 419      | 334 222       | 332 022       | 325 027       | 315 100       | 307 453       | 303 863       |
| 感染症病床             | 122            | 114          | 124          | 60            | 47            | 48            | 43            | 45            | 43            |
| 結核病床              | 20 726         | 16 666       | 13 607       | 11 332        | 8 187         | 5 512         | 3 689         | 2 854         | 2 529         |
| 一般病床              | 1 032 510      | 1 028 806    | 1 019 229    | 910 646       | 778 853       | 718 167       | 690 392       | 686 705       | 682 276       |
| 療養病床              | -              | ...          | 29 914       | 139 461       | 276 627       | 333 436       | 308 797       | 302 265       | 298 469       |
| (再掲)介護療養病床        | -              | -            | -            | -             | ...           | ...           | 90 652        | 71 441        | 66 803        |
| <b>1日平均新入院患者数</b> | 27 749         | 29 975       | 32 153       | 35 031        | 37 186        | 38 694        | 38 999        | 40 608        | 41 285        |
| 精神科病院             | 476            | 481          | 499          | 541           | 577           | 645           | 676           | 695           | 692           |
| 結核療養所             | 4              | 5            | 2            | 1             | 1             | 1             | 1             | 1             | 1             |
| 一般病院              | 27 269         | 29 489       | 31 652       | 34 490        | 36 608        | 38 048        | 38 322        | 39 913        | 40 593        |
| 精神病床              | 713            | 731          | 769          | 853           | 909           | 987           | 1 002         | 1 021         | 1 032         |
| 感染症病床             | 8              | 8            | 9            | 5             | 5             | 5             | 4             | 5             | 5             |
| 結核病床              | 136            | 125          | 112          | 111           | 93            | 76            | 50            | 40            | 36            |
| 一般病床              | 26 893         | 29 111       | 31 140       | 33 619        | 35 314        | 36 544        | 36 953        | 38 566        | 39 224        |
| 療養病床              | -              | ...          | 123          | 444           | 865           | 1 081         | 990           | 976           | 987           |
| (再掲)介護療養病床        | -              | -            | -            | -             | ...           | ...           | 196           | 142           | 135           |
| <b>1日平均退院患者数</b>  | 27 774         | 29 987       | 32 119       | 35 022        | 37 196        | 38 673        | 39 061        | 40 618        | 41 323        |
| 精神科病院             | 477            | 481          | 501          | 543           | 581           | 650           | 679           | 705           | 701           |
| 結核療養所             | 4              | 5            | 2            | 1             | 1             | 1             | 1             | 1             | 1             |
| 一般病院              | 27 293         | 29 501       | 31 616       | 34 479        | 36 615        | 38 023        | 38 382        | 39 913        | 40 622        |
| 精神病床              | 711            | 731          | 773          | 861           | 917           | 1 000         | 1 012         | 1 042         | 1 050         |
| 感染症病床             | 8              | 8            | 9            | 5             | 5             | 5             | 4             | 4             | 5             |
| 結核病床              | 140            | 129          | 115          | 111           | 93            | 77            | 49            | 40            | 35            |
| 一般病床              | 26 916         | 29 118       | 31 079       | 33 379        | 34 833        | 35 916        | 36 468        | 37 979        | 38 660        |
| 療養病床              | -              | ...          | 143          | 667           | 1 348         | 1 676         | 1 528         | 1 554         | 1 573         |
| (再掲)介護療養病床        | -              | -            | -            | -             | ...           | ...           | 244           | 182           | 175           |
| <b>1日平均外来患者数</b>  | 1 642 148      | 1 734 848    | 1 784 892    | 1 790 089     | 1 736 762     | 1 579 640     | 1 431 316     | 1 401 669     | 1 397 864     |
| 精神科病院             | 29 433         | 32 752       | 36 741       | 40 817        | 45 836        | 50 482        | 53 965        | 57 085        | 57 216        |
| 結核療養所             | 278            | 226          | 83           | 35            | 6             | 4             | 5             | 5             | 5             |
| 一般病院              | 1 612 436      | 1 701 870    | 1 748 069    | 1 749 236     | 1 690 920     | 1 529 154     | 1 377 346     | 1 344 579     | 1 340 643     |

注: 1) 平成11年4月に「感染症の予防及び感染症の患者に対する医療に関する法律」が施行されたため、「伝染病床」は「感染症病床」に改められた。(病院報告)  
 2) 療養病床は、平成8・11年は「療養型病床群」、平成14年は「療養病床及び経過的旧療養型病床群」の数値である。  
 3) 一般病床は、平成2・5年は「その他の病床」、平成8・11年は「その他の病床(療養型病床群を除く)」、平成14年は「一般病床及び経過的旧その他の病床(経過的旧療養型病床群を除く)」である。  
 4) 東日本大震災の影響により、平成23年3月分の報告において、病院の合計11施設(岩手県気仙医療圏1施設、岩手県宮古医療圏1施設、宮城県石巻医療圏2施設、宮城県気仙沼医療圏2施設、福島県相双医療圏5施設)は、報告のあった患者数のみ集計した。

統計表 13 人口10万対1日平均患者数・病床の種類別にみた病床利用率・平均在院日数の年次推移

|                               | 各年間            |              |              |               |               |               |               |               |               |
|-------------------------------|----------------|--------------|--------------|---------------|---------------|---------------|---------------|---------------|---------------|
|                               | 平成2年<br>(1990) | 5年<br>( '93) | 8年<br>( '96) | 11年<br>( '99) | 14年<br>(2002) | 17年<br>( '05) | 20年<br>( '08) | 23年<br>( '11) | 24年<br>( '12) |
| <b>人口10万対<br/>1日平均患者数(人)</b>  |                |              |              |               |               |               |               |               |               |
| <b>在院患者数</b>                  | 1 134.1        | 1 114.0      | 1 114.9      | 1 101.7       | 1 095.3       | 1 081.8       | 1 032.2       | 1 016.7       | 1 009.4       |
| 精神病床                          | 281.9          | 275.9        | 270.5        | 263.8         | 260.5         | 254.4         | 246.8         | 240.6         | 238.3         |
| 感染症病床                         | 0.1            | 0.1          | 0.1          | 0.0           | 0.0           | 0.0           | 0.0           | 0.0           | 0.0           |
| 結核病床                          | 16.8           | 13.4         | 10.8         | 8.9           | 6.4           | 4.3           | 2.9           | 2.2           | 2.0           |
| 一般病床                          | 835.3          | 824.6        | 868.7        | 718.8         | 611.2         | 562.1         | 540.7         | 537.3         | 535.1         |
| 療養病床                          | .              | ...          | 23.8         | 110.1         | 217.1         | 261.0         | 241.8         | 236.5         | 234.1         |
| (再掲)介護療養病床                    | .              | .            | .            | .             | ...           | ...           | 71.0          | 55.9          | 52.4          |
| <b>人口10万対<br/>1日平均患者数(人)</b>  |                |              |              |               |               |               |               |               |               |
| <b>新入院患者数</b>                 | 22.4           | 24.0         | 25.5         | 27.7          | 29.2          | 30.3          | 30.5          | 31.8          | 32.4          |
| 精神病床                          | 0.6            | 0.6          | 0.6          | 0.7           | 0.7           | 0.8           | 0.8           | 0.8           | 0.8           |
| 感染症病床                         | 0.0            | 0.0          | 0.0          | 0.0           | 0.0           | 0.0           | 0.0           | 0.0           | 0.0           |
| 結核病床                          | 0.1            | 0.1          | 0.1          | 0.1           | 0.1           | 0.1           | 0.0           | 0.0           | 0.0           |
| 一般病床                          | 21.8           | 23.3         | 24.7         | 26.5          | 27.7          | 28.6          | 28.9          | 30.2          | 30.8          |
| 療養病床                          | .              | ...          | 0.1          | 0.4           | 0.7           | 0.8           | 0.8           | 0.8           | 0.8           |
| (再掲)介護療養病床                    | .              | .            | .            | .             | ...           | ...           | 0.2           | 0.1           | 0.1           |
| <b>人口10万対<br/>1日平均患者数(人)</b>  |                |              |              |               |               |               |               |               |               |
| <b>退院患者数</b>                  | 22.5           | 24.0         | 25.5         | 27.6          | 29.2          | 30.3          | 30.6          | 31.8          | 32.4          |
| 精神病床                          | 0.6            | 0.6          | 0.6          | 0.7           | 0.7           | 0.8           | 0.8           | 0.8           | 0.8           |
| 感染症病床                         | 0.0            | 0.0          | 0.0          | 0.0           | 0.0           | 0.0           | 0.0           | 0.0           | 0.0           |
| 結核病床                          | 0.1            | 0.1          | 0.1          | 0.1           | 0.1           | 0.1           | 0.0           | 0.0           | 0.0           |
| 一般病床                          | 21.8           | 23.3         | 24.7         | 26.3          | 27.3          | 28.1          | 28.6          | 29.7          | 30.3          |
| 療養病床                          | .              | ...          | 0.1          | 0.5           | 1.1           | 1.3           | 1.2           | 1.2           | 1.2           |
| (再掲)介護療養病床                    | .              | .            | .            | .             | ...           | ...           | 0.2           | 0.1           | 0.1           |
| <b>人口10万対<br/>1日平均患者数(人)</b>  |                |              |              |               |               |               |               |               |               |
| <b>外来患者数</b>                  | 1 328.5        | 1 390.5      | 1 418.1      | 1 413.0       | 1 362.9       | 1 236.3       | 1 120.9       | 1 096.8       | 1 096.2       |
| 精神科病院                         | 23.8           | 26.3         | 29.2         | 32.2          | 36.0          | 39.5          | 42.3          | 44.7          | 44.9          |
| 結核療養所                         | 0.2            | 0.2          | 0.1          | 0.0           | 0.0           | 0.0           | 0.0           | 0.0           | 0.0           |
| 一般病院                          | 1 304.4        | 1 364.1      | 1 388.9      | 1 380.8       | 1 326.9       | 1 196.8       | 1 078.6       | 1 052.1       | 1 051.4       |
| <b>病床利用率(%)<sup>1)</sup></b>  | 83.6           | 82.5         | 84.3         | 84.6          | 85.0          | 84.8          | 81.7          | 81.9          | 81.5          |
| 精神病床                          | 97.3           | 94.8         | 94.3         | 93.2          | 93.1          | 91.7          | 90.0          | 89.1          | 88.7          |
| 感染症病床                         | 1.0            | 1.0          | 1.3          | 1.7           | 2.5           | 2.7           | 2.4           | 2.5           | 2.4           |
| 結核病床                          | 48.4           | 43.4         | 42.8         | 45.0          | 45.3          | 45.3          | 38.0          | 36.6          | 34.7          |
| 一般病床                          | 81.8           | 80.9         | 82.7         | 81.9          | 80.1          | 79.4          | 75.9          | 76.2          | 76.0          |
| 療養病床                          | .              | ...          | *91.7        | *91.0         | 94.1          | 93.4          | 90.6          | 91.2          | 90.6          |
| 介護療養病床                        | .              | .            | .            | .             | ...           | ...           | 94.2          | 94.6          | 93.9          |
| <b>平均在院日数(日)<sup>2)</sup></b> | 50.5           | 46.4         | 43.7         | 39.8          | 37.5          | 35.7          | 33.8          | 32.0          | 31.2          |
| 精神病床                          | 489.6          | 470.9        | 441.4        | 390.1         | 363.7         | 327.2         | 312.9         | 298.1         | 291.9         |
| 感染症病床                         | 15.6           | 14.2         | 14.0         | 11.0          | 8.7           | 9.8           | 10.2          | 10.0          | 8.5           |
| 結核病床                          | 150.2          | 131.2        | 119.8        | 102.5         | 88.0          | 71.9          | 74.2          | 71.0          | 70.7          |
| 一般病床                          | 38.4           | 35.3         | 32.8         | 27.2          | 22.2          | 19.8          | 18.8          | 17.9          | 17.5          |
| 療養病床                          | .              | ...          | 152.6        | 165.3         | 179.1         | 172.8         | 176.6         | 175.1         | 171.8         |
| 介護療養病床                        | .              | .            | .            | .             | ...           | ...           | 292.3         | 311.2         | 307.0         |
| 介護療養病床を除く総数                   | .              | .            | .            | .             | ...           | ...           | 31.6          | 30.4          | 29.7          |

注：1) 病床利用率

(病院報告)

① 平成11年までは、従来の計算式(1日平均在院患者数÷当該年の6月末病床数\*100)による。

② \*印は、従来の「療養病床」の計算式(月末病床利用率の1月～12月の合計÷12)による。

2) 平成8年の療養病床の平均在院日数は、1年間すべて「療養病床等」のみの病院(84施設)で算出した。

3) 平成11年4月に「感染症の予防及び感染症の患者に対する医療に関する法律」が施行されたため、「伝染病床」は「感染症病床」に改められた。

4) 療養病床は、平成8・11年は「療養型病床群」、平成14年は「療養病床及び経過の旧療養型病床群」の数値である。

5) 一般病床は、平成2・5年は「その他の病床」、平成8・11年は「その他の病床(療養型病床群を除く)」、平成14年は「一般病床及び経過の旧その他の病床(経過の旧療養型病床群を除く)」である。

6) 東日本大震災の影響により、平成23年3月分の報告において、病院の合計11施設(岩手県気仙医療圏1施設、岩手県宮古医療圏1施設、宮城県石巻医療圏2施設、宮城県気仙沼医療圏2施設、福島県相双医療圏5施設)は、報告のあった患者数のみ集計した。

統計表 14 都道府県—指定都市・特別区・中核市（再掲）別にみた人口10万対1日平均患者数

平成24(2012)年 年間

(単位：人)

(2-1)

|         | 在 院     | 精神病床<br>(再掲) | 一般病床<br>(再掲) | 療養病床<br>(再掲) | 介護療養病床<br>(再掲) | 新 入 院 | 退 院  | 外 来     |
|---------|---------|--------------|--------------|--------------|----------------|-------|------|---------|
| 全 国     | 1 009.4 | 238.3        | 535.1        | 234.1        | 52.4           | 32.4  | 32.4 | 1 096.2 |
| 北 海 道   | 1 460.5 | 341.5        | 738.1        | 379.3        | 88.8           | 40.7  | 40.7 | 1 462.2 |
| 青 森 県   | 1 056.4 | 289.8        | 575.5        | 189.7        | 51.5           | 32.1  | 32.1 | 1 123.2 |
| 岩 手 県   | 1 075.5 | 298.6        | 604.7        | 170.9        | 31.0           | 32.3  | 32.4 | 1 031.6 |
| 宮 城 県   | 859.0   | 234.7        | 510.1        | 113.6        | 7.3            | 32.4  | 32.5 | 952.7   |
| 秋 田 県   | 1 214.2 | 350.1        | 661.4        | 201.0        | 44.9           | 36.3  | 36.5 | 1 320.1 |
| 山 形 県   | 1 062.5 | 291.6        | 611.8        | 157.4        | 1.6            | 37.5  | 37.5 | 1 069.0 |
| 福 島 県   | 1 005.3 | 274.8        | 556.1        | 173.2        | 25.7           | 31.6  | 31.7 | 1 046.6 |
| 茨 城 県   | 843.7   | 215.5        | 453.5        | 173.8        | 33.3           | 27.5  | 27.5 | 1 061.8 |
| 栃 木 県   | 891.2   | 233.9        | 467.1        | 188.5        | 27.9           | 27.5  | 27.5 | 1 012.3 |
| 群 馬 県   | 1 010.0 | 235.5        | 555.9        | 216.6        | 39.0           | 34.1  | 34.1 | 1 001.3 |
| 埼 玉 県   | 710.4   | 186.5        | 364.2        | 158.6        | 28.2           | 22.2  | 22.2 | 888.4   |
| 千 葉 県   | 728.0   | 180.9        | 405.4        | 140.8        | 26.3           | 25.9  | 25.9 | 969.2   |
| 東 京 都   | 771.5   | 155.1        | 465.3        | 148.4        | 41.0           | 32.1  | 32.1 | 1 103.7 |
| 神 奈 川 県 | 654.5   | 132.9        | 388.1        | 132.3        | 25.2           | 27.2  | 27.2 | 880.9   |
| 新 潟 県   | 1 029.8 | 261.8        | 571.5        | 195.0        | 74.8           | 31.4  | 31.4 | 1 119.6 |
| 富 山 県   | 1 346.6 | 284.8        | 594.2        | 465.2        | 201.0          | 36.5  | 36.6 | 1 317.9 |
| 石 川 県   | 1 363.9 | 298.8        | 699.9        | 362.6        | 85.6           | 38.1  | 38.2 | 1 348.9 |
| 福 井 県   | 1 192.1 | 259.2        | 661.0        | 270.1        | 71.8           | 37.9  | 37.9 | 1 405.2 |
| 山 梨 県   | 1 002.8 | 237.7        | 538.2        | 225.9        | 21.3           | 31.5  | 31.5 | 1 150.8 |
| 長 野 県   | 916.1   | 204.3        | 549.1        | 161.5        | 54.6           | 36.5  | 36.5 | 1 209.5 |
| 岐 阜 県   | 784.0   | 182.1        | 463.7        | 136.2        | 22.6           | 30.3  | 30.3 | 1 057.9 |
| 静 岡 県   | 819.5   | 160.6        | 405.0        | 252.5        | 62.1           | 27.6  | 27.6 | 832.3   |
| 愛 知 県   | 744.6   | 158.0        | 414.7        | 170.0        | 37.2           | 28.3  | 28.3 | 950.5   |
| 三 重 県   | 898.4   | 234.8        | 459.7        | 203.0        | 51.2           | 28.5  | 28.5 | 936.4   |
| 滋 賀 県   | 831.1   | 146.7        | 503.5        | 180.2        | 28.8           | 29.9  | 29.9 | 990.9   |
| 京 都 府   | 1 097.8 | 206.6        | 663.4        | 226.1        | 122.5          | 34.7  | 34.7 | 1 234.7 |
| 大 阪 府   | 1 027.0 | 197.0        | 586.7        | 238.9        | 33.6           | 34.7  | 34.7 | 1 107.9 |
| 兵 庫 県   | 926.5   | 192.8        | 502.4        | 229.7        | 43.3           | 32.3  | 32.3 | 1 028.5 |
| 奈 良 県   | 927.4   | 172.9        | 543.6        | 208.1        | 59.7           | 31.9  | 31.9 | 1 127.8 |
| 和 歌 山 県 | 1 141.5 | 194.0        | 690.3        | 249.8        | 53.7           | 35.2  | 35.3 | 1 237.7 |
| 鳥 取 県   | 1 256.0 | 293.0        | 704.6        | 257.5        | 42.0           | 40.3  | 40.3 | 1 214.0 |
| 島 根 県   | 1 286.4 | 311.5        | 701.8        | 271.9        | 49.1           | 39.6  | 39.6 | 1 075.3 |
| 岡 山 県   | 1 166.6 | 241.9        | 699.1        | 222.5        | 35.2           | 38.7  | 38.7 | 1 356.5 |
| 広 島 県   | 1 211.2 | 287.4        | 591.2        | 330.3        | 90.1           | 35.3  | 35.4 | 1 180.8 |
| 山 口 県   | 1 668.0 | 393.2        | 645.6        | 627.7        | 154.3          | 37.5  | 37.6 | 1 157.2 |
| 徳 島 県   | 1 609.1 | 444.2        | 662.0        | 500.3        | 158.7          | 36.9  | 36.9 | 1 491.2 |
| 香 川 県   | 1 234.3 | 307.4        | 688.2        | 237.3        | 59.0           | 40.5  | 40.6 | 1 546.9 |
| 愛 媛 県   | 1 281.9 | 299.1        | 653.4        | 327.7        | 83.2           | 36.5  | 36.5 | 1 410.5 |
| 高 知 県   | 2 099.8 | 412.6        | 833.0        | 852.3        | 282.2          | 41.4  | 41.5 | 1 761.7 |
| 福 岡 県   | 1 457.9 | 386.7        | 672.2        | 396.1        | 84.3           | 38.2  | 38.3 | 1 148.8 |
| 佐 賀 県   | 1 581.7 | 467.7        | 629.5        | 481.1        | 112.3          | 34.5  | 34.5 | 1 304.8 |
| 長 崎 県   | 1 635.1 | 503.9        | 704.1        | 424.2        | 58.3           | 41.0  | 41.0 | 1 286.2 |
| 熊 本 県   | 1 679.7 | 454.8        | 739.0        | 483.6        | 131.2          | 38.6  | 38.6 | 1 236.4 |
| 大 分 県   | 1 456.6 | 415.7        | 816.5        | 221.7        | 34.2           | 41.7  | 41.8 | 1 312.4 |
| 宮 崎 県   | 1 411.1 | 484.7        | 619.9        | 303.9        | 75.3           | 35.0  | 35.1 | 1 149.8 |
| 鹿 児 島 県 | 1 724.0 | 534.9        | 690.3        | 495.7        | 61.9           | 37.5  | 37.6 | 1 284.5 |
| 沖 縄 県   | 1 182.5 | 357.0        | 572.4        | 251.0        | 28.8           | 36.3  | 36.3 | 1 011.4 |

(病院報告)

統計表 14 都道府県—指定都市・特別区・中核市（再掲）別にみた人口10万対1日平均患者数

平成24(2012)年 年間  
(単位:人)

(2-2)

|               | 在 院     | 精神病床<br>(再掲) | 一般病床<br>(再掲) | 療養病床<br>(再掲) | 介護療養病床<br>(再掲) | 新 入 院 | 退 院  | 外 来     |
|---------------|---------|--------------|--------------|--------------|----------------|-------|------|---------|
| (再掲) 指定都市・特別区 |         |              |              |              |                |       |      |         |
| 東 京 都 区 部     | 684.3   | 70.1         | 498.6        | 114.0        | 29.0           | 35.3  | 35.3 | 1 238.6 |
| 札 幌 市         | 1 639.0 | 349.8        | 877.2        | 410.4        | 105.5          | 47.9  | 47.9 | 1 503.9 |
| 仙 台 市         | 949.5   | 220.6        | 646.9        | 81.9         | 0.3            | 42.8  | 42.8 | 1 093.9 |
| さ い た ま 市     | 524.9   | 85.8         | 332.5        | 105.8        | 24.8           | 21.8  | 21.8 | 805.6   |
| 千 葉 市         | 716.8   | 117.6        | 493.9        | 102.9        | 20.2           | 29.4  | 29.4 | 1 054.0 |
| 横 浜 市         | 605.9   | 122.9        | 390.1        | 91.5         | 14.7           | 27.5  | 27.5 | 862.9   |
| 川 崎 市         | 539.8   | 86.8         | 371.7        | 79.9         | 16.9           | 25.9  | 25.9 | 850.9   |
| 相 模 原 市       | 879.8   | 131.1        | 397.5        | 351.1        | 91.8           | 31.3  | 31.2 | 1 174.2 |
| 新 潟 市         | 1 156.8 | 301.8        | 605.2        | 247.2        | 74.1           | 34.9  | 35.0 | 1 147.2 |
| 静 岡 市         | 834.0   | 115.8        | 467.3        | 248.5        | 48.2           | 30.2  | 30.3 | 829.9   |
| 浜 松 市         | 967.1   | 207.8        | 450.4        | 305.5        | 90.2           | 32.3  | 32.2 | 903.9   |
| 名 古 屋 市       | 886.4   | 177.8        | 548.7        | 156.3        | 33.6           | 37.2  | 37.2 | 1 198.0 |
| 京 都 市         | 1 282.7 | 215.9        | 779.1        | 287.0        | 178.0          | 40.9  | 41.0 | 1 403.7 |
| 大 阪 市         | 1 002.2 | 6.6          | 762.4        | 231.3        | 30.7           | 44.4  | 44.4 | 1 346.7 |
| 堺 市           | 1 269.3 | 301.5        | 500.5        | 459.4        | 52.4           | 33.2  | 33.2 | 833.5   |
| 神 戸 市         | 957.3   | 206.5        | 560.0        | 189.0        | 52.4           | 35.1  | 35.1 | 1 179.1 |
| 岡 山 市         | 1 242.0 | 341.6        | 757.3        | 141.5        | 15.6           | 45.2  | 45.1 | 1 361.8 |
| 広 島 市         | 1 067.6 | 231.9        | 536.1        | 296.2        | 95.9           | 34.8  | 34.8 | 1 064.1 |
| 北 九 州 市       | 1 664.5 | 389.4        | 810.1        | 461.7        | 62.6           | 48.7  | 48.8 | 1 195.4 |
| 福 岡 市         | 1 251.6 | 243.4        | 688.9        | 318.0        | 58.8           | 43.7  | 43.7 | 1 139.6 |
| 熊 本 市         | 1 810.0 | 393.3        | 953.9        | 461.4        | 140.7          | 57.4  | 57.5 | 1 567.3 |
| (再掲) 中核市      |         |              |              |              |                |       |      |         |
| 旭 川 市         | 1 670.1 | 267.4        | 986.3        | 412.9        | 119.6          | 56.8  | 56.7 | 1 823.2 |
| 函 館 市         | 1 865.8 | 467.1        | 1 070.1      | 326.2        | 80.9           | 60.9  | 61.0 | 1 834.1 |
| 青 森 市         | 1 242.6 | 372.6        | 630.4        | 233.1        | 27.2           | 33.1  | 33.3 | 985.5   |
| 盛 岡 市         | 1 747.3 | 421.0        | 1 016.9      | 305.4        | 72.3           | 59.2  | 59.4 | 1 728.1 |
| 秋 田 市         | 1 488.8 | 498.8        | 760.3        | 226.7        | -              | 47.0  | 47.2 | 1 389.0 |
| 郡 山 市         | 1 332.2 | 404.7        | 744.3        | 183.3        | 59.1           | 45.0  | 45.1 | 1 386.2 |
| い わ き 市       | 1 214.2 | 337.5        | 546.0        | 327.9        | 32.1           | 29.4  | 29.4 | 842.4   |
| 宇 都 宮 市       | 1 076.9 | 329.4        | 473.4        | 268.8        | 75.0           | 26.8  | 26.8 | 934.1   |
| 前 橋 市         | 1 092.7 | 251.0        | 727.3        | 113.0        | 2.3            | 49.7  | 49.8 | 1 415.6 |
| 高 崎 市         | 914.4   | 232.2        | 497.2        | 185.0        | 3.0            | 27.8  | 27.8 | 747.8   |
| 川 越 市         | 1 062.9 | 314.7        | 509.3        | 238.8        | 16.2           | 33.4  | 33.5 | 1 400.9 |
| 船 橋 市         | 579.3   | 194.3        | 304.9        | 80.1         | -              | 22.8  | 22.9 | 885.9   |
| 柏 市           | 959.4   | 300.7        | 571.2        | 87.5         | -              | 35.4  | 35.5 | 1 266.5 |
| 横 須 賀 市       | 570.5   | 81.4         | 391.0        | 98.1         | 15.3           | 29.7  | 29.7 | 953.4   |
| 富 山 市         | 1 633.5 | 331.6        | 709.1        | 587.9        | 237.7          | 41.5  | 41.8 | 1 397.1 |
| 金 沢 市         | 1 824.3 | 436.9        | 895.9        | 488.7        | 73.8           | 48.0  | 48.1 | 1 489.6 |
| 長 野 市         | 1 089.6 | 335.6        | 639.5        | 114.5        | 43.7           | 43.8  | 43.8 | 1 321.7 |
| 岐 阜 市         | 1 292.2 | 252.6        | 807.1        | 227.8        | 34.9           | 50.4  | 50.5 | 1 626.8 |
| 豊 橋 市         | 1 215.1 | 364.2        | 415.0        | 434.3        | 125.3          | 28.1  | 28.2 | 946.6   |
| 豊 田 市         | 586.0   | 157.7        | 346.8        | 81.5         | 17.1           | 28.5  | 28.5 | 947.4   |
| 岡 崎 市         | 556.9   | 49.9         | 292.8        | 209.5        | 42.0           | 17.9  | 17.8 | 524.8   |
| 大 津 市         | 1 015.1 | 234.5        | 595.7        | 183.6        | 9.7            | 41.5  | 41.5 | 1 161.3 |
| 高 槻 市         | 1 040.5 | 206.6        | 743.7        | 90.2         | -              | 47.1  | 47.1 | 1 433.3 |
| 東 大 阪 市       | 766.6   | 196.8        | 407.2        | 162.7        | 27.3           | 22.5  | 22.5 | 772.9   |
| 豊 中 市         | 922.9   | 245.2        | 478.2        | 184.0        | -              | 23.7  | 23.8 | 651.4   |
| 姫 路 市         | 928.3   | 170.6        | 546.9        | 210.9        | 43.9           | 37.2  | 37.3 | 1 114.3 |
| 西 宮 市         | 837.1   | 128.0        | 493.7        | 210.2        | 14.7           | 34.4  | 34.2 | 957.9   |
| 尼 崎 市         | 719.8   | -            | 475.3        | 244.5        | 13.1           | 33.8  | 33.8 | 992.3   |
| 奈 良 市         | 894.1   | 147.1        | 560.9        | 176.5        | 56.6           | 30.0  | 30.0 | 1 066.4 |
| 和 歌 山 市       | 1 362.8 | 219.0        | 894.5        | 232.0        | 48.9           | 47.7  | 47.9 | 1 598.2 |
| 倉 敷 市         | 1 234.5 | 128.9        | 860.5        | 245.1        | 55.7           | 51.0  | 51.1 | 1 662.7 |
| 福 山 市         | 1 020.8 | 235.0        | 581.1        | 204.7        | 36.7           | 38.1  | 38.2 | 1 265.5 |
| 下 関 市         | 1 802.8 | 376.0        | 649.9        | 776.9        | 219.0          | 37.7  | 37.7 | 1 029.2 |
| 高 松 市         | 1 124.3 | 320.5        | 668.9        | 131.8        | 36.1           | 41.5  | 41.5 | 1 381.9 |
| 松 山 市         | 1 263.2 | 288.4        | 664.0        | 310.6        | 101.3          | 38.5  | 38.6 | 1 293.7 |
| 高 知 市         | 2 483.1 | 428.7        | 1 101.1      | 949.9        | 361.3          | 53.8  | 53.7 | 1 954.5 |
| 久 留 米 市       | 1 862.3 | 479.1        | 960.2        | 423.0        | 88.2           | 58.1  | 58.1 | 1 656.1 |
| 長 崎 市         | 1 950.1 | 700.0        | 850.5        | 396.6        | 41.5           | 47.3  | 47.4 | 1 480.1 |
| 大 分 市         | 1 333.6 | 526.6        | 725.2        | 81.9         | -              | 41.1  | 41.2 | 1 087.1 |
| 宮 崎 市         | 1 302.3 | 312.7        | 710.8        | 271.7        | 65.2           | 43.3  | 43.5 | 1 072.1 |
| 鹿 児 島 市       | 1 822.5 | 507.6        | 843.1        | 466.9        | 48.9           | 51.7  | 51.7 | 1 313.3 |

(病院報告)

統計表 15 都道府県—指定都市・特別区・中核市（再掲）別にみた病床利用率及び平均在院日数

(2-1)

平成24(2012)年 年間

|           | 病床利用率(%) |      |       |      |      |      |        | 平均在院日数(日) |       |       |       |       |       |        |             |      |
|-----------|----------|------|-------|------|------|------|--------|-----------|-------|-------|-------|-------|-------|--------|-------------|------|
|           | 総数       | 精神病床 | 感染症病床 | 結核病床 | 一般病床 | 療養病床 | 介護療養病床 | 総数        | 精神病床  | 感染症病床 | 結核病床  | 一般病床  | 療養病床  | 介護療養病床 | 介護療養病床を除く総数 |      |
| 全 国       | 81.5     | 88.7 | 2.4   | 34.7 | 76.0 | 90.6 | 93.9   | 31.2      | 291.9 | 8.5   | 70.7  | 17.5  | 171.8 | 307.0  | 29.7        |      |
| 北 海 道     | 81.5     | 89.9 | 0.0   | 22.9 | 75.4 | 89.4 | 95.4   | 35.9      | 279.2 | 2.3   | 69.0  | 19.2  | 239.1 | 418.5  | 33.8        |      |
|           | 青 森      | 78.8 | 85.7  | -    | 29.9 | 73.0 | 96.7   | 32.9      | 237.5 | -     | 83.9  | 19.3  | 132.1 | 379.0  | 31.4        |      |
|           | 岩 手      | 78.4 | 86.5  | -    | 12.8 | 74.2 | 86.0   | 88.4      | 33.2  | 288.1 | -     | 74.9  | 19.7  | 173.3  | 322.5       | 32.3 |
|           | 宮 城      | 78.4 | 87.5  | 1.8  | 22.1 | 73.9 | 85.6   | 74.8      | 26.5  | 315.9 | 3.7   | 57.4  | 16.5  | 108.5  | 139.1       | 26.3 |
|           | 秋 田      | 81.2 | 90.1  | -    | 30.4 | 75.3 | 90.9   | 95.8      | 33.4  | 292.3 | -     | 83.7  | 19.3  | 195.0  | 544.7       | 32.2 |
| 山 形       | 81.3     | 87.6 | -     | 40.3 | 77.7 | 86.7 | 93.7   | 28.3      | 246.7 | -     | 148.5 | 17.4  | 108.6 | 21.8   | 28.3        |      |
|           | 福 島      | 74.6 | 81.7  | -    | 17.3 | 69.7 | 84.8   | 91.7      | 31.8  | 331.3 | -     | 121.5 | 18.4  | 172.0  | 221.7       | 31.0 |
|           | 茨 城      | 76.6 | 85.0  | 0.4  | 20.6 | 70.5 | 87.8   | 92.6      | 30.7  | 343.1 | 11.8  | 56.1  | 17.3  | 159.8  | 206.4       | 29.6 |
|           | 栃 木      | 82.0 | 89.2  | -    | 29.8 | 76.4 | 91.2   | 98.3      | 32.4  | 393.1 | -     | 85.7  | 17.9  | 175.7  | 480.9       | 31.4 |
|           | 群 馬      | 81.0 | 90.0  | 5.0  | 53.4 | 75.6 | 88.8   | 91.8      | 29.6  | 359.4 | 16.9  | 87.8  | 17.1  | 129.7  | 343.4       | 28.5 |
| 埼 千 東 神 新 | 81.9     | 91.6 | 13.2  | 41.9 | 74.8 | 91.0 | 94.8   | 32.0      | 299.4 | 6.2   | 57.0  | 17.4  | 201.3 | 283.3  | 30.8        |      |
|           | 玉 葉      | 79.2 | 86.9  | 2.9  | 27.1 | 73.5 | 90.7   | 93.7      | 28.1  | 324.4 | 7.4   | 60.3  | 16.4  | 196.3  | 285.0       | 27.2 |
|           | 京 川      | 80.1 | 87.3  | 2.9  | 54.3 | 75.5 | 91.0   | 95.9      | 24.0  | 209.6 | 7.3   | 66.9  | 15.2  | 193.8  | 383.1       | 22.8 |
|           | 奈 潟      | 80.1 | 86.5  | 8.2  | 60.2 | 75.4 | 90.8   | 92.3      | 24.0  | 239.9 | 7.3   | 63.6  | 14.8  | 211.7  | 392.9       | 23.1 |
|           | 湯 野      | 82.6 | 90.6  | 0.0  | 32.7 | 77.6 | 90.4   | 93.1      | 32.8  | 356.7 | 4.0   | 73.1  | 19.1  | 183.6  | 356.3       | 30.6 |
| 富 石 福 山 長 | 83.5     | 90.7 | 1.5   | 25.9 | 74.2 | 95.8 | 97.4   | 36.8      | 337.0 | 7.0   | 74.2  | 17.5  | 266.1 | 303.1  | 31.8        |      |
|           | 山 川      | 83.6 | 91.1  | -    | 31.9 | 78.0 | 91.1   | 91.5      | 35.8  | 295.1 | -     | 99.5  | 19.6  | 204.4  | 364.4       | 33.7 |
|           | 井 梨      | 84.1 | 87.1  | 31.8 | 15.2 | 80.8 | 92.6   | 94.2      | 31.4  | 224.4 | 8.6   | 26.0  | 18.8  | 130.9  | 168.8       | 29.8 |
|           | 山 野      | 76.5 | 82.1  | 0.1  | 16.8 | 71.8 | 85.9   | 86.3      | 31.9  | 289.9 | 6.0   | 68.9  | 18.4  | 135.7  | 137.1       | 31.3 |
|           | 長 野      | 80.4 | 86.8  | 3.0  | 33.5 | 76.4 | 89.9   | 91.0      | 25.1  | 253.5 | 4.2   | 71.0  | 15.9  | 106.9  | 122.3       | 23.8 |
| 岐 静 愛 三 滋 | 77.6     | 90.6 | -     | 29.8 | 73.2 | 81.1 | 86.5   | 25.8      | 273.3 | -     | 67.7  | 16.1  | 125.1 | 164.2  | 25.2        |      |
|           | 阜 岡      | 77.9 | 85.7  | 7.1  | 27.6 | 70.7 | 88.4   | 92.8      | 29.6  | 295.9 | 12.0  | 68.1  | 15.6  | 207.3  | 314.1       | 27.6 |
|           | 知 重      | 81.7 | 90.2  | -    | 51.7 | 76.0 | 91.5   | 93.5      | 26.3  | 271.4 | 9.0   | 77.2  | 15.4  | 165.6  | 339.9       | 25.1 |
|           | 三 重      | 80.3 | 90.0  | 5.3  | 29.7 | 73.6 | 88.6   | 95.2      | 31.5  | 307.9 | 7.2   | 48.1  | 17.1  | 160.3  | 341.2       | 29.8 |
|           | 滋 賀      | 79.7 | 86.4  | -    | 10.8 | 75.4 | 92.1   | 91.8      | 27.8  | 257.9 | -     | 58.3  | 17.6  | 178.9  | 159.8       | 27.0 |
| 京 大 兵 奈 和 | 79.9     | 84.3 | -     | 13.4 | 75.6 | 95.2 | 97.1   | 31.6      | 291.6 | -     | 60.4  | 19.9  | 212.4 | 394.9  | 28.3        |      |
|           | 都 阪      | 83.8 | 89.8  | 0.7  | 61.9 | 79.6 | 91.8   | 95.4      | 29.6  | 245.2 | 25.2  | 84.2  | 17.8  | 195.5  | 301.6       | 28.7 |
|           | 庫 良      | 80.7 | 91.6  | 0.5  | 42.0 | 73.8 | 91.0   | 92.8      | 28.7  | 320.9 | 7.2   | 65.9  | 16.4  | 162.3  | 394.7       | 27.4 |
|           | 山 歌      | 78.4 | 83.7  | 38.7 | 58.7 | 73.7 | 89.2   | 95.9      | 29.1  | 281.5 | 18.8  | 62.4  | 18.0  | 145.5  | 339.3       | 27.3 |
|           | 和 山      | 79.4 | 81.9  | 2.3  | 43.2 | 77.0 | 88.1   | 91.9      | 32.4  | 335.4 | 5.2   | 106.9 | 20.5  | 157.2  | 228.4       | 30.9 |
| 鳥 島 岡 広 山 | 81.9     | 84.9 | -     | 15.2 | 80.0 | 86.0 | 88.0   | 31.2      | 290.3 | -     | 74.1  | 18.8  | 101.5 | 76.3   | 30.5        |      |
|           | 取 根      | 81.5 | 90.7  | 0.1  | 27.1 | 77.4 | 85.0   | 85.5      | 32.5  | 266.6 | 3.0   | 66.0  | 19.0  | 148.6  | 141.1       | 31.5 |
|           | 山 島      | 76.3 | 81.3  | 0.0  | 26.8 | 72.4 | 87.7   | 87.0      | 30.1  | 238.3 | 4.0   | 83.1  | 19.1  | 143.5  | 163.9       | 29.3 |
|           | 広 島      | 84.2 | 89.2  | 0.7  | 42.4 | 79.2 | 91.0   | 93.2      | 34.3  | 289.0 | 18.6  | 74.4  | 18.0  | 160.0  | 285.3       | 31.9 |
|           | 山 口      | 87.4 | 92.7  | -    | 16.9 | 81.5 | 92.4   | 95.2      | 44.4  | 388.5 | -     | 80.7  | 18.9  | 211.6  | 448.8       | 40.5 |
| 徳 香 愛 高 福 | 83.1     | 87.6 | -     | 42.8 | 77.0 | 89.3 | 91.8   | 43.6      | 424.4 | -     | 74.3  | 20.1  | 146.0 | 319.1  | 39.6        |      |
|           | 島 川      | 79.0 | 88.6  | -    | 11.3 | 73.9 | 87.6   | 90.8      | 30.4  | 329.1 | -     | 52.0  | 17.9  | 173.7  | 262.7       | 29.1 |
|           | 媛 知      | 79.3 | 81.3  | 0.7  | 15.3 | 74.9 | 90.1   | 95.5      | 35.1  | 319.7 | 14.9  | 44.3  | 19.3  | 148.7  | 272.8       | 33.0 |
|           | 高 岡      | 84.3 | 83.2  | -    | 8.0  | 78.5 | 93.6   | 95.7      | 50.7  | 227.3 | -     | 37.4  | 23.0  | 200.0  | 398.3       | 44.3 |
|           | 福 岡      | 85.3 | 91.1  | 0.2  | 43.6 | 79.2 | 92.7   | 94.4      | 38.1  | 330.3 | 1.3   | 75.7  | 19.0  | 172.4  | 337.0       | 36.0 |
| 佐 長 熊 大 宮 | 88.1     | 92.0 | -     | 75.1 | 82.6 | 93.1 | 96.0   | 45.9      | 334.6 | -     | 103.2 | 20.8  | 130.4 | 361.2  | 42.9        |      |
|           | 賀 崎      | 84.7 | 88.5  | 6.8  | 25.8 | 79.3 | 91.9   | 90.1      | 39.9  | 372.0 | 9.3   | 51.6  | 19.3  | 111.2  | 459.6       | 38.6 |
|           | 本 分      | 85.7 | 91.7  | 0.0  | 17.7 | 79.9 | 92.5   | 93.4      | 43.5  | 306.4 | 2.0   | 75.5  | 21.1  | 170.4  | 235.8       | 40.5 |
|           | 大 崎      | 85.8 | 93.8  | -    | 38.9 | 81.5 | 91.2   | 90.4      | 34.9  | 412.2 | -     | 70.3  | 20.6  | 131.0  | 180.3       | 34.2 |
|           | 宮 崎      | 82.1 | 93.4  | -    | 27.1 | 73.6 | 87.9   | 88.4      | 40.3  | 345.7 | -     | 34.3  | 19.3  | 139.0  | 391.0       | 38.2 |
| 鹿 児 沖     | 83.9     | 91.2 | 6.6   | 25.7 | 76.0 | 90.7 | 94.4   | 46.0      | 418.6 | 12.6  | 78.3  | 20.6  | 134.1 | 338.5  | 44.5        |      |
|           | 縄 島      | 87.9 | 92.0  | -    | 39.7 | 84.0 | 93.2   | 95.8      | 32.6  | 284.3 | -     | 86.3  | 16.8  | 184.0  | 460.0       | 31.8 |

注：この表では、表章記号の規約に以下の場合も含む。  
「-」：病床があるが、計上する数値がない場合  
「・」：病床がないので、計上する数値がない場合

(病院報告)

統計表 15 都道府県—指定都市・特別区・中核市（再掲）別にみた病床利用率及び平均在院日数

(2-2)

平成24(2012)年 年間

|               | 病 床 利 用 率 (%) |         |           |         |         |         |             | 平 均 在 院 日 数 (日) |         |           |         |         |         |             |
|---------------|---------------|---------|-----------|---------|---------|---------|-------------|-----------------|---------|-----------|---------|---------|---------|-------------|
|               | 総 数           | 精 神 病 床 | 感 染 症 病 床 | 結 核 病 床 | 一 般 病 床 | 療 養 病 床 | 介 護 療 養 病 床 | 総 数             | 精 神 病 床 | 感 染 症 病 床 | 結 核 病 床 | 一 般 病 床 | 療 養 病 床 | 介 護 療 養 病 床 |
| (再掲) 指定都市・特別区 |               |         |           |         |         |         |             |                 |         |           |         |         |         |             |
| 東京都 区部        | 77.7          | 81.7    | 4.2       | 46.0    | 75.3    | 89.2    | 96.0        | 19.4            | 127.8   | 7.4       | 74.9    | 14.5    | 180.8   | 343.9       |
| 札幌市           | 84.6          | 93.2    | -         | 30.4    | 77.9    | 95.4    | 97.0        | 34.2            | 263.4   | -         | 81.9    | 19.2    | 290.2   | 468.0       |
| 仙台市           | 78.1          | 87.3    | 4.8       | -       | 74.7    | 85.6    | 8.3         | 22.2            | 298.5   | 3.5       | -       | 15.5    | 140.5   | 144.2       |
| さいたま市         | 80.0          | 86.6    | 39.6      | 22.8    | 76.2    | 89.4    | 96.7        | 24.1            | 259.3   | 6.2       | 50.7    | 15.7    | 271.5   | 613.1       |
| 千葉市           | 76.5          | 78.3    | 6.8       | 44.2    | 74.2    | 89.7    | 97.1        | 24.4            | 181.3   | 28.7      | 60.6    | 17.4    | 246.3   | 600.1       |
| 横浜市           | 81.0          | 83.2    | 22.0      | 61.5    | 78.0    | 93.7    | 96.5        | 22.0            | 211.3   | 7.3       | 57.5    | 14.7    | 156.5   | 429.4       |
| 川崎市           | 74.2          | 85.6    | -         | 52.1    | 70.5    | 83.9    | 94.9        | 20.9            | 175.5   | -         | 60.1    | 14.8    | 273.0   | 312.0       |
| 相模原市          | 80.9          | 83.9    | -         | -       | 72.8    | 91.3    | 90.4        | 28.2            | 300.6   | -         | -       | 13.3    | 342.5   | 519.4       |
| 新潟市           | 84.9          | 95.7    | 0.1       | 43.4    | 78.8    | 90.9    | 93.9        | 33.1            | 411.2   | 4.0       | 81.5    | 18.2    | 190.5   | 502.3       |
| 静岡市           | 76.3          | 79.9    | -         | 17.2    | 70.9    | 90.7    | 90.9        | 27.6            | 227.1   | -         | 67.4    | 16.3    | 232.4   | 334.4       |
| 浜松市           | 83.4          | 86.9    | -         | 53.3    | 77.7    | 91.7    | 95.7        | 30.0            | 272.6   | -         | 69.3    | 14.9    | 231.3   | 317.8       |
| 名古屋 市         | 79.1          | 87.5    | -         | 68.1    | 74.4    | 89.9    | 91.9        | 23.8            | 269.4   | -         | 79.5    | 15.4    | 150.5   | 343.4       |
| 京都市           | 81.1          | 81.6    | -         | 5.3     | 77.5    | 96.3    | 97.3        | 31.3            | 359.1   | -         | 48.7    | 19.7    | 252.5   | 454.9       |
| 大阪市           | 81.4          | 73.0    | 1.8       | 74.7    | 78.8    | 92.2    | 95.4        | 22.6            | 43.3    | 25.2      | 66.7    | 17.6    | 188.1   | 265.9       |
| 堺市            | 85.6          | 87.4    | -         | 71.8    | 78.1    | 94.8    | 95.5        | 38.2            | 178.7   | -         | 78.3    | 16.9    | 221.9   | 612.9       |
| 神戸市           | 79.7          | 87.2    | 2.8       | 55.8    | 75.1    | 88.2    | 89.5        | 27.3            | 259.0   | 10.4      | 49.0    | 16.7    | 154.7   | 446.3       |
| 岡山市           | 78.0          | 82.5    | -         | 19.3    | 74.7    | 91.1    | 77.0        | 27.5            | 219.9   | -         | 51.6    | 17.7    | 155.8   | 250.8       |
| 広島市           | 85.1          | 93.9    | -         | 69.1    | 79.1    | 92.4    | 94.2        | 30.7            | 212.5   | -         | 73.5    | 16.5    | 192.5   | 415.2       |
| 北九州市          | 84.8          | 88.2    | 0.7       | 54.4    | 79.5    | 93.4    | 96.7        | 34.2            | 330.7   | 1.3       | 92.8    | 17.7    | 184.3   | 349.6       |
| 福岡市           | 85.8          | 90.8    | -         | 33.3    | 81.8    | 92.5    | 94.5        | 28.6            | 264.7   | -         | 64.9    | 16.7    | 147.7   | 330.1       |
| 熊本市           | 85.7          | 88.8    | -         | 38.4    | 82.2    | 91.8    | 93.8        | 31.5            | 216.7   | -         | 42.7    | 17.8    | 142.1   | 271.2       |
| (再掲) 中核市      |               |         |           |         |         |         |             |                 |         |           |         |         |         |             |
| 旭川市           | 78.7          | 85.9    | -         | 60.2    | 75.9    | 82.2    | 87.6        | 29.4            | 186.7   | -         | 69.4    | 18.4    | 170.6   | 461.3       |
| 函館市           | 80.2          | 90.6    | -         | 16.1    | 75.0    | 88.8    | 96.1        | 30.6            | 268.2   | -         | 70.3    | 18.4    | 157.1   | 517.5       |
| 青森市           | 77.9          | 84.8    | -         | 29.9    | 71.8    | 90.9    | 98.6        | 37.4            | 234.3   | -         | 83.9    | 21.0    | 97.1    | 410.4       |
| 盛岡市           | 80.8          | 86.9    | -         | 53.9    | 76.4    | 90.5    | 83.9        | 29.5            | 216.5   | -         | 127.7   | 18.1    | 179.1   | 357.1       |
| 秋田市           | 84.4          | 92.6    | -         | 45.1    | 78.3    | 92.2    | -           | 31.6            | 296.3   | -         | 117.2   | 17.1    | 236.0   | -           |
| 郡山市           | 72.4          | 80.8    | -         | -       | 66.0    | 86.4    | 94.1        | 29.6            | 317.2   | -         | -       | 17.3    | 209.2   | 293.1       |
| いわき市          | 80.6          | 90.9    | -         | 20.2    | 74.1    | 85.7    | 80.7        | 41.3            | 418.9   | -         | 158.3   | 19.8    | 218.6   | 210.7       |
| 宇都宮市          | 84.6          | 85.7    | -         | 27.5    | 80.6    | 96.0    | 98.7        | 40.2            | 471.9   | -         | 88.7    | 18.9    | 218.4   | 603.0       |
| 前橋市           | 81.6          | 87.3    | -         | 54.4    | 78.3    | 96.1    | 99.9        | 22.0            | 322.2   | -         | 108.7   | 15.0    | 115.8   | 260.4       |
| 高崎市           | 85.6          | 99.0    | -         | -       | 82.3    | 81.0    | 79.9        | 32.9            | 385.5   | -         | -       | 19.0    | 124.2   | 744.7       |
| 川越市           | 85.0          | 91.3    | -         | -       | 78.8    | 91.8    | 92.1        | 31.8            | 293.4   | -         | -       | 16.2    | 240.9   | 291.8       |
| 船橋市           | 81.4          | 91.1    | 0.7       | -       | 74.4    | 91.1    | -           | 25.3            | 282.8   | 3.3       | -       | 14.1    | 124.3   | -           |
| 柏市            | 84.5          | 91.7    | -         | -       | 80.9    | 86.2    | -           | 27.1            | 528.2   | -         | -       | 16.5    | 357.7   | -           |
| 横須賀市          | 67.5          | 91.8    | -         | -       | 62.0    | 78.6    | 70.1        | 19.2            | 115.1   | -         | -       | 13.6    | 233.6   | 238.1       |
| 富山市           | 86.1          | 87.3    | -         | 31.7    | 80.2    | 95.5    | 97.9        | 39.2            | 282.0   | -         | 83.4    | 18.4    | 309.7   | 513.2       |
| 金沢市           | 85.4          | 92.4    | -         | 53.5    | 79.1    | 93.0    | 85.4        | 38.0            | 339.7   | -         | 77.7    | 19.8    | 231.8   | 390.3       |
| 長野市           | 84.9          | 90.5    | -         | -       | 80.7    | 95.9    | 97.8        | 24.9            | 509.5   | -         | -       | 15.0    | 233.0   | 328.5       |
| 岐阜市           | 80.6          | 93.2    | -         | 38.1    | 77.8    | 81.5    | 76.0        | 25.6            | 262.4   | -         | 86.9    | 16.6    | 161.8   | 597.7       |
| 豊橋市           | 87.5          | 92.4    | -         | 17.4    | 78.5    | 95.6    | 97.9        | 43.2            | 528.2   | -         | 50.4    | 16.0    | 286.5   | 556.6       |
| 豊田市           | 84.9          | 91.7    | -         | -       | 80.9    | 92.6    | 87.5        | 20.5            | 226.2   | -         | -       | 12.7    | 136.6   | 95.6        |
| 岡崎市           | 79.9          | 65.9    | -         | 36.1    | 79.1    | 88.4    | 95.1        | 31.2            | 707.4   | -         | 95.1    | 17.6    | 145.6   | 388.7       |
| 大津市           | 83.2          | 83.2    | -         | 10.4    | 81.9    | 94.3    | 96.4        | 24.4            | 214.8   | -         | 49.0    | 15.0    | 205.5   | 475.5       |
| 高槻市           | 83.2          | 89.5    | -         | -       | 80.4    | 95.0    | -           | 22.1            | 163.8   | -         | -       | 16.4    | 169.9   | -           |
| 東大阪市          | 84.5          | 92.3    | -         | -       | 79.2    | 90.5    | 97.0        | 34.1            | 171.0   | -         | -       | 19.7    | 166.5   | 414.1       |
| 豊中市           | 88.8          | 95.0    | -         | 67.2    | 85.0    | 96.1    | -           | 38.9            | 148.1   | -         | 80.3    | 22.6    | 226.3   | -           |
| 姫路市           | 82.6          | 93.1    | -         | -       | 76.9    | 92.0    | 97.3        | 24.9            | 358.2   | -         | -       | 15.4    | 135.4   | 283.3       |
| 西宮市           | 80.8          | 85.8    | -         | 91.6    | 76.9    | 87.8    | 95.1        | 24.4            | 241.9   | -         | 73.0    | 15.1    | 149.7   | 401.8       |
| 尼崎市           | 79.7          | -       | 0.1       | -       | 73.8    | 95.0    | 98.5        | 21.3            | -       | 0.8       | -       | 14.6    | 139.3   | 260.6       |
| 奈良市           | 78.7          | 91.2    | -         | 58.7    | 73.6    | 90.0    | 93.7        | 29.8            | 218.6   | -         | 62.4    | 19.6    | 159.4   | 342.9       |
| 和歌山市          | 79.4          | 88.4    | 8.0       | 67.9    | 76.4    | 85.8    | 93.3        | 28.5            | 396.7   | 4.9       | 116.4   | 19.3    | 212.3   | 429.0       |
| 倉敷市           | 78.9          | 72.5    | -         | -       | 77.5    | 89.7    | 89.5        | 24.2            | 184.6   | -         | -       | 17.5    | 145.2   | 188.3       |
| 福山市           | 80.6          | 82.6    | -         | -       | 78.6    | 84.5    | 82.4        | 26.8            | 279.6   | -         | -       | 16.4    | 75.7    | 97.7        |
| 下関市           | 89.3          | 95.1    | -         | -       | 81.8    | 95.1    | 96.8        | 47.8            | 430.6   | -         | -       | 19.7    | 171.0   | 320.1       |
| 高松市           | 75.4          | 93.1    | -         | 11.6    | 69.1    | 87.2    | 90.3        | 27.1            | 404.9   | -         | 51.4    | 16.7    | 176.9   | 526.1       |
| 松山市           | 83.3          | 89.0    | 3.1       | 3.4     | 78.0    | 93.0    | 96.0        | 32.8            | 238.7   | 14.9      | 47.7    | 18.4    | 195.3   | 434.3       |
| 高知市           | 83.2          | 78.8    | -         | 12.7    | 78.5    | 94.1    | 95.7        | 46.2            | 160.5   | -         | 38.3    | 22.9    | 236.2   | 492.4       |
| 久留米市          | 81.9          | 94.7    | -         | -       | 73.1    | 93.3    | 96.5        | 32.0            | 207.8   | -         | -       | 17.8    | 162.3   | 203.9       |
| 長崎市           | 83.7          | 87.0    | -         | 36.6    | 78.3    | 92.6    | 87.8        | 41.2            | 424.8   | -         | 53.6    | 19.4    | 152.7   | 298.4       |
| 大分市           | 84.7          | 92.9    | -         | -       | 79.1    | 93.3    | -           | 32.4            | 512.7   | -         | -       | 18.3    | 130.4   | -           |
| 宮崎市           | 80.8          | 89.9    | -         | 31.1    | 76.5    | 87.5    | 84.5        | 30.0            | 182.9   | -         | 33.7    | 17.7    | 183.5   | 486.7       |
| 鹿児島市          | 85.0          | 92.1    | -         | 28.6    | 80.0    | 89.4    | 92.6        | 35.3            | 329.9   | -         | 144.3   | 17.8    | 137.2   | 337.2       |

(病院報告)



統計表 16 都道府県・病床の種類別にみた1日平均在院患者数の構成割合

(単位：%)

平成24(2012)年 年間

|   |   | 在<br>患<br>者<br>数 | 精神病床 | 感染症病床 | 結核病床 | 一般病床 | 療養病床 | (再掲)<br>介護療養病床 |
|---|---|------------------|------|-------|------|------|------|----------------|
| 全 | 国 | 100.0            | 23.6 | 0.0   | 0.2  | 53.0 | 23.2 | 5.2            |
| 北 | 海 | 100.0            | 23.4 | 0.0   | 0.1  | 50.5 | 26.0 | 6.1            |
| 青 | 森 | 100.0            | 27.4 | -     | 0.1  | 54.5 | 18.0 | 4.9            |
| 岩 | 手 | 100.0            | 27.8 | -     | 0.1  | 56.2 | 15.9 | 2.9            |
| 宮 | 城 | 100.0            | 27.3 | 0.0   | 0.1  | 59.4 | 13.2 | 0.9            |
| 秋 | 田 | 100.0            | 28.8 | -     | 0.1  | 54.5 | 16.6 | 3.7            |
| 山 | 形 | 100.0            | 27.4 | -     | 0.2  | 57.6 | 14.8 | 0.2            |
| 福 | 島 | 100.0            | 27.3 | -     | 0.1  | 55.3 | 17.2 | 2.6            |
| 茨 | 城 | 100.0            | 25.5 | 0.0   | 0.1  | 53.7 | 20.6 | 3.9            |
| 栃 | 木 | 100.0            | 26.2 | -     | 0.2  | 52.4 | 21.1 | 3.1            |
| 群 | 馬 | 100.0            | 23.3 | 0.0   | 0.2  | 55.0 | 21.4 | 3.9            |
| 埼 | 玉 | 100.0            | 26.2 | 0.0   | 0.2  | 51.3 | 22.3 | 4.0            |
| 千 | 葉 | 100.0            | 24.8 | 0.0   | 0.1  | 55.7 | 19.3 | 3.6            |
| 東 | 京 | 100.0            | 20.1 | 0.0   | 0.3  | 60.3 | 19.2 | 5.3            |
| 神 | 奈 | 100.0            | 20.3 | 0.0   | 0.2  | 59.3 | 20.2 | 3.9            |
| 新 | 潟 | 100.0            | 25.4 | 0.0   | 0.1  | 55.5 | 18.9 | 7.3            |
| 富 | 山 | 100.0            | 21.2 | 0.0   | 0.2  | 44.1 | 34.5 | 14.9           |
| 石 | 川 | 100.0            | 21.9 | -     | 0.2  | 51.3 | 26.6 | 6.3            |
| 福 | 井 | 100.0            | 21.7 | 0.1   | 0.1  | 55.4 | 22.7 | 6.0            |
| 山 | 梨 | 100.0            | 23.7 | 0.0   | 0.1  | 53.7 | 22.5 | 2.1            |
| 長 | 野 | 100.0            | 22.3 | 0.0   | 0.1  | 59.9 | 17.6 | 6.0            |
| 岐 | 阜 | 100.0            | 23.2 | -     | 0.3  | 59.1 | 17.4 | 2.9            |
| 静 | 岡 | 100.0            | 19.6 | 0.0   | 0.2  | 49.4 | 30.8 | 7.6            |
| 愛 | 知 | 100.0            | 21.2 | 0.0   | 0.3  | 55.7 | 22.8 | 5.0            |
| 三 | 重 | 100.0            | 26.1 | 0.0   | 0.1  | 51.2 | 22.6 | 5.7            |
| 滋 | 賀 | 100.0            | 17.6 | -     | 0.1  | 60.6 | 21.7 | 3.5            |
| 京 | 都 | 100.0            | 18.8 | -     | 0.2  | 60.4 | 20.6 | 11.2           |
| 大 | 阪 | 100.0            | 19.2 | 0.0   | 0.4  | 57.1 | 23.3 | 3.3            |
| 兵 | 庫 | 100.0            | 20.8 | 0.0   | 0.2  | 54.2 | 24.8 | 4.7            |
| 奈 | 良 | 100.0            | 18.6 | 0.0   | 0.3  | 58.6 | 22.4 | 6.4            |
| 和 | 歌 | 100.0            | 17.0 | 0.0   | 0.6  | 60.5 | 21.9 | 4.7            |
| 鳥 | 取 | 100.0            | 23.3 | -     | 0.1  | 56.1 | 20.5 | 3.3            |
| 島 | 根 | 100.0            | 24.2 | 0.0   | 0.1  | 54.6 | 21.1 | 3.8            |
| 岡 | 山 | 100.0            | 20.7 | 0.0   | 0.3  | 59.9 | 19.1 | 3.0            |
| 広 | 島 | 100.0            | 23.7 | 0.0   | 0.2  | 48.8 | 27.3 | 7.4            |
| 山 | 口 | 100.0            | 23.6 | -     | 0.1  | 38.7 | 37.6 | 9.3            |
| 徳 | 島 | 100.0            | 27.6 | -     | 0.2  | 41.1 | 31.1 | 9.9            |
| 香 | 川 | 100.0            | 24.9 | -     | 0.1  | 55.8 | 19.2 | 4.8            |
| 愛 | 媛 | 100.0            | 23.3 | 0.0   | 0.1  | 51.0 | 25.6 | 6.5            |
| 高 | 知 | 100.0            | 19.6 | -     | 0.1  | 39.7 | 40.6 | 13.4           |
| 福 | 岡 | 100.0            | 26.5 | 0.0   | 0.2  | 46.1 | 27.2 | 5.8            |
| 佐 | 賀 | 100.0            | 29.6 | -     | 0.2  | 39.8 | 30.4 | 7.1            |
| 長 | 崎 | 100.0            | 30.8 | 0.0   | 0.2  | 43.1 | 25.9 | 3.6            |
| 熊 | 本 | 100.0            | 27.1 | 0.0   | 0.1  | 44.0 | 28.8 | 7.8            |
| 大 | 分 | 100.0            | 28.5 | -     | 0.2  | 56.1 | 15.2 | 2.3            |
| 宮 | 崎 | 100.0            | 34.4 | -     | 0.2  | 43.9 | 21.5 | 5.3            |
| 鹿 | 児 | 100.0            | 31.0 | 0.0   | 0.2  | 40.0 | 28.8 | 3.6            |
| 沖 | 縄 | 100.0            | 30.2 | -     | 0.2  | 48.4 | 21.2 | 2.4            |

(病院報告)

統計表 17 都道府県—指定都市・特別区・中核市（再掲）別にみた病院の常勤換算従事者数及び  
100床当たり常勤換算従事者数

平成24(2012)年10月1日現在  
(単位：人)

(2-1)

|       | 従 事 者 数     |             |              |             |           |           |           | 100床当たり従事者数 |             |              |             |          |      |      |
|-------|-------------|-------------|--------------|-------------|-----------|-----------|-----------|-------------|-------------|--------------|-------------|----------|------|------|
|       | 総 数         | 医 師<br>(再掲) | 歯科医師<br>(再掲) | 薬剤師<br>(再掲) | 看護師・准看護師  |           |           | 総 数         | 医 師<br>(再掲) | 歯科医師<br>(再掲) | 薬剤師<br>(再掲) | 看護師・准看護師 |      |      |
|       |             |             |              |             | (再掲)      | 看護師       | 准看護師      |             |             |              |             | (再掲)     | 看護師  | 准看護師 |
| 全 国   | 1 958 017.8 | 202 825.2   | 10 115.6     | 44 353.9    | 873 360.3 | 725 559.8 | 147 800.5 | 124.1       | 12.9        | 0.6          | 2.8         | 55.3     | 46.0 | 9.4  |
| 北 海 道 | 112 779.6   | 9 301.8     | 436.4        | 2 317.8     | 51 569.1  | 41 134.1  | 10 435.0  | 115.6       | 9.5         | 0.4          | 2.4         | 52.8     | 42.1 | 10.7 |
| 青 森   | 20 823.2    | 1 776.4     | 49.2         | 394.1       | 10 090.5  | 8 376.9   | 1 713.6   | 115.0       | 9.8         | 0.3          | 2.2         | 55.7     | 46.3 | 9.5  |
| 岩 手   | 20 073.0    | 1 957.1     | 246.8        | 394.3       | 9 519.4   | 8 414.6   | 1 104.8   | 112.4       | 11.0        | 1.4          | 2.2         | 53.3     | 47.1 | 6.2  |
| 宮 城   | 30 899.8    | 3 242.8     | 220.7        | 728.5       | 14 469.9  | 12 334.4  | 2 135.5   | 121.2       | 12.7        | 0.9          | 2.9         | 56.7     | 48.4 | 8.4  |
| 秋 田   | 18 249.8    | 1 674.1     | 39.4         | 325.6       | 8 578.1   | 7 291.8   | 1 286.3   | 115.0       | 10.6        | 0.2          | 2.1         | 54.1     | 46.0 | 8.1  |
| 山 形   | 18 032.9    | 1 686.1     | 46.6         | 352.0       | 8 455.0   | 7 510.5   | 944.5     | 120.1       | 11.2        | 0.3          | 2.3         | 56.3     | 50.0 | 6.3  |
| 福 島   | 29 452.8    | 2 402.5     | 148.2        | 596.3       | 13 480.4  | 10 410.1  | 3 070.3   | 111.8       | 9.1         | 0.6          | 2.3         | 51.2     | 39.5 | 11.7 |
| 茨 城   | 37 689.1    | 3 710.5     | 90.6         | 866.5       | 16 479.9  | 12 873.2  | 3 606.7   | 116.2       | 11.4        | 0.3          | 2.7         | 50.8     | 39.7 | 11.1 |
| 栃 木   | 26 110.6    | 3 107.6     | 87.4         | 597.0       | 12 053.2  | 9 518.8   | 2 534.4   | 120.5       | 14.3        | 0.4          | 2.8         | 55.6     | 43.9 | 11.7 |
| 群 馬   | 30 379.1    | 2 936.0     | 76.1         | 687.3       | 13 928.9  | 10 734.3  | 3 194.6   | 122.4       | 11.8        | 0.3          | 2.8         | 56.1     | 43.3 | 12.9 |
| 埼 玉   | 78 423.9    | 7 929.5     | 283.7        | 2 022.3     | 33 324.4  | 26 201.5  | 7 122.9   | 125.5       | 12.7        | 0.5          | 3.2         | 53.3     | 41.9 | 11.4 |
| 千 葉   | 72 495.2    | 7 757.9     | 622.3        | 1 818.6     | 29 974.7  | 24 734.1  | 5 240.6   | 127.2       | 13.6        | 1.1          | 3.2         | 52.6     | 43.4 | 9.2  |
| 東 京   | 179 209.2   | 26 382.2    | 1 710.3      | 4 589.3     | 75 612.1  | 67 015.8  | 8 596.3   | 140.6       | 20.7        | 1.3          | 3.6         | 59.3     | 52.6 | 6.7  |
| 神 奈 川 | 99 924.4    | 12 460.5    | 782.0        | 2 537.3     | 42 902.8  | 37 976.4  | 4 926.4   | 134.5       | 16.8        | 1.1          | 3.4         | 57.8     | 51.1 | 6.6  |
| 新 潟   | 33 983.1    | 2 948.5     | 425.4        | 757.4       | 15 977.1  | 13 829.8  | 2 147.3   | 116.0       | 10.1        | 1.5          | 2.6         | 54.6     | 47.2 | 7.3  |
| 富 山   | 19 738.5    | 1 864.7     | 37.0         | 436.2       | 9 083.6   | 7 607.9   | 1 475.7   | 113.0       | 10.7        | 0.2          | 2.5         | 52.0     | 43.6 | 8.5  |
| 石 川   | 22 513.9    | 2 289.1     | 51.3         | 496.3       | 10 682.6  | 9 279.9   | 1 402.7   | 119.2       | 12.1        | 0.3          | 2.6         | 56.6     | 49.2 | 7.4  |
| 福 井   | 14 367.0    | 1 426.9     | 32.0         | 309.7       | 6 276.2   | 5 146.2   | 1 130.0   | 127.2       | 12.6        | 0.3          | 2.7         | 55.6     | 45.6 | 10.0 |
| 山 梨   | 12 977.5    | 1 307.8     | 27.4         | 261.0       | 5 641.6   | 4 648.4   | 993.2     | 116.3       | 11.7        | 0.2          | 2.3         | 50.5     | 41.6 | 8.9  |
| 長 野   | 34 548.2    | 3 209.5     | 227.9        | 794.7       | 15 233.9  | 13 174.5  | 2 059.4   | 141.9       | 13.2        | 0.9          | 3.3         | 62.6     | 54.1 | 8.5  |
| 岐 阜   | 25 557.0    | 2 622.9     | 152.1        | 602.9       | 12 017.2  | 10 005.4  | 2 011.8   | 122.5       | 12.6        | 0.7          | 2.9         | 57.6     | 48.0 | 9.6  |
| 静 岡   | 48 171.7    | 4 679.4     | 131.8        | 1 069.8     | 20 629.7  | 17 977.2  | 2 652.5   | 122.9       | 11.9        | 0.3          | 2.7         | 52.6     | 45.9 | 6.8  |
| 愛 知   | 87 305.4    | 10 042.8    | 712.9        | 2 132.6     | 40 826.5  | 34 868.4  | 5 958.1   | 129.2       | 14.9        | 1.1          | 3.2         | 60.4     | 51.6 | 8.8  |
| 三 重   | 24 422.7    | 2 348.4     | 53.1         | 516.9       | 11 226.0  | 9 409.3   | 1 816.7   | 118.6       | 11.4        | 0.3          | 2.5         | 54.5     | 45.7 | 8.8  |
| 滋 賀   | 19 356.3    | 2 158.1     | 65.2         | 415.0       | 9 081.2   | 8 297.1   | 784.1     | 131.4       | 14.6        | 0.4          | 2.8         | 61.6     | 56.3 | 5.3  |
| 京 都   | 44 256.1    | 5 243.0     | 127.6        | 1 080.2     | 19 204.6  | 16 347.0  | 2 857.6   | 122.8       | 14.5        | 0.4          | 3.0         | 53.3     | 45.3 | 7.9  |
| 大 阪   | 138 677.9   | 15 990.7    | 713.2        | 3 487.5     | 60 780.9  | 50 625.8  | 10 155.1  | 127.8       | 14.7        | 0.7          | 3.2         | 56.0     | 46.7 | 9.4  |
| 兵 庫   | 80 094.8    | 8 446.0     | 183.5        | 2 017.7     | 35 863.9  | 30 934.1  | 4 929.8   | 125.2       | 13.2        | 0.3          | 3.2         | 56.1     | 48.4 | 7.7  |
| 奈 良   | 20 543.3    | 2 261.5     | 63.5         | 506.6       | 8 961.4   | 7 724.2   | 1 237.2   | 125.0       | 13.8        | 0.4          | 3.1         | 54.5     | 47.0 | 7.5  |
| 和 歌 山 | 16 410.4    | 1 682.3     | 36.9         | 390.8       | 7 729.2   | 6 468.6   | 1 260.6   | 115.8       | 11.9        | 0.3          | 2.8         | 54.6     | 45.7 | 8.9  |
| 鳥 取   | 11 129.3    | 1 108.2     | 25.6         | 222.2       | 5 191.0   | 4 340.4   | 850.6     | 124.5       | 12.4        | 0.3          | 2.5         | 58.1     | 48.6 | 9.5  |
| 島 根   | 13 414.6    | 1 299.6     | 39.9         | 248.7       | 6 143.5   | 5 244.0   | 899.5     | 121.2       | 11.7        | 0.4          | 2.2         | 55.5     | 47.4 | 8.1  |
| 岡 山   | 37 568.1    | 3 808.3     | 260.2        | 801.2       | 16 228.4  | 14 184.3  | 2 044.1   | 127.0       | 12.9        | 0.9          | 2.7         | 54.9     | 48.0 | 6.9  |
| 広 島   | 49 065.7    | 4 439.6     | 298.4        | 1 090.6     | 22 699.4  | 18 069.3  | 4 630.1   | 119.8       | 10.8        | 0.7          | 2.7         | 55.4     | 44.1 | 11.3 |
| 山 口   | 30 149.4    | 2 356.3     | 59.9         | 594.7       | 13 794.6  | 10 705.9  | 3 088.7   | 110.5       | 8.6         | 0.2          | 2.2         | 50.6     | 39.3 | 11.3 |
| 徳 島   | 17 080.5    | 1 629.7     | 139.6        | 430.0       | 7 472.9   | 5 784.6   | 1 688.3   | 113.8       | 10.9        | 0.9          | 2.9         | 49.8     | 38.5 | 11.3 |
| 香 川   | 18 605.1    | 1 842.2     | 43.0         | 394.0       | 8 639.7   | 7 141.4   | 1 498.3   | 120.4       | 11.9        | 0.3          | 2.6         | 55.9     | 46.2 | 9.7  |
| 愛 媛   | 26 589.7    | 2 377.3     | 48.4         | 573.7       | 12 323.4  | 10 380.0  | 1 943.4   | 116.5       | 10.4        | 0.2          | 2.5         | 54.0     | 45.5 | 8.5  |
| 高 知   | 21 939.3    | 1 708.7     | 26.7         | 430.9       | 9 310.0   | 7 078.6   | 2 231.4   | 117.5       | 9.2         | 0.1          | 2.3         | 49.9     | 37.9 | 12.0 |
| 福 岡   | 105 999.7   | 10 155.4    | 661.0        | 2 283.4     | 47 951.9  | 38 876.4  | 9 075.5   | 122.1       | 11.7        | 0.8          | 2.6         | 55.2     | 44.8 | 10.5 |
| 佐 賀   | 18 461.5    | 1 614.2     | 24.6         | 321.0       | 8 468.5   | 6 549.9   | 1 918.6   | 122.1       | 10.7        | 0.2          | 2.1         | 56.0     | 43.3 | 12.7 |
| 長 崎   | 32 617.2    | 2 693.0     | 195.3        | 571.3       | 14 529.1  | 11 461.5  | 3 067.6   | 120.3       | 9.9         | 0.7          | 2.1         | 53.6     | 42.3 | 11.3 |
| 熊 本   | 41 977.0    | 3 408.6     | 102.1        | 778.6       | 18 679.3  | 14 521.4  | 4 157.9   | 118.7       | 9.6         | 0.3          | 2.2         | 52.8     | 41.1 | 11.8 |
| 大 分   | 25 771.1    | 2 211.5     | 38.7         | 490.7       | 11 716.3  | 9 222.3   | 2 494.0   | 128.1       | 11.0        | 0.2          | 2.4         | 58.3     | 45.9 | 12.4 |
| 宮 崎   | 22 285.2    | 1 786.1     | 36.5         | 391.3       | 11 051.2  | 8 401.6   | 2 649.6   | 115.4       | 9.3         | 0.2          | 2.0         | 57.2     | 43.5 | 13.7 |
| 鹿 児 島 | 40 430.0    | 3 041.9     | 173.4        | 745.1       | 17 911.3  | 13 363.0  | 4 548.3   | 116.6       | 8.8         | 0.5          | 2.1         | 51.6     | 38.5 | 13.1 |
| 沖 縄   | 27 468.0    | 2 498.0     | 61.8         | 484.3       | 11 595.8  | 9 364.9   | 2 230.9   | 144.9       | 13.2        | 0.3          | 2.6         | 61.2     | 49.4 | 11.8 |

(病院報告)

統計表17 都道府県—指定都市・特別区・中核市（再掲）別にみた病院の常勤換算従事者数及び  
100床当たり常勤換算従事者数

平成24(2012)年10月1日現在  
(単位：人)

(2-2)

|               | 従事者数      |            |              |             |                  |          |         | 100床当たり従事者数 |            |              |             |                  |      |      |
|---------------|-----------|------------|--------------|-------------|------------------|----------|---------|-------------|------------|--------------|-------------|------------------|------|------|
|               | 総数        | 医師<br>(再掲) | 歯科医師<br>(再掲) | 薬剤師<br>(再掲) | 看護師・准看護師<br>(再掲) | 看護師      | 准看護師    | 総数          | 医師<br>(再掲) | 歯科医師<br>(再掲) | 薬剤師<br>(再掲) | 看護師・准看護師<br>(再掲) | 看護師  | 准看護師 |
| (再掲) 指定都市・特別区 |           |            |              |             |                  |          |         |             |            |              |             |                  |      |      |
| 東京都 都部        | 124 155.6 | 20 619.5   | 1 581.8      | 3 366.6     | 51 910.3         | 47 213.7 | 4 696.6 | 156.7       | 26.0       | 2.0          | 4.2         | 65.5             | 59.6 | 5.9  |
| 札幌市           | 45 719.0  | 4 404.2    | 326.2        | 1 054.7     | 20 427.2         | 17 580.0 | 2 847.2 | 122.4       | 11.8       | 0.9          | 2.8         | 54.7             | 47.1 | 7.6  |
| 仙台市           | 17 229.1  | 2 019.5    | 197.5        | 409.9       | 8 071.8          | 7 257.9  | 813.9   | 133.6       | 15.7       | 1.5          | 3.2         | 62.6             | 56.3 | 6.3  |
| さいたま市         | 11 155.0  | 1 299.0    | 24.9         | 282.1       | 5 212.4          | 4 430.4  | 782.0   | 138.7       | 16.1       | 0.3          | 3.5         | 64.8             | 55.1 | 9.7  |
| 千葉市           | 12 763.9  | 1 501.0    | 268.9        | 332.1       | 5 610.3          | 5 043.0  | 567.3   | 141.0       | 16.6       | 3.0          | 3.7         | 62.0             | 55.7 | 6.3  |
| 横浜市           | 39 429.2  | 5 111.3    | 534.7        | 1 024.0     | 17 247.8         | 15 509.3 | 1 738.5 | 142.3       | 18.4       | 1.9          | 3.7         | 62.2             | 56.0 | 6.3  |
| 川崎市           | 14 517.5  | 2 175.6    | 26.2         | 379.5       | 6 325.4          | 5 742.9  | 582.5   | 136.3       | 20.4       | 0.2          | 3.6         | 59.4             | 53.9 | 5.5  |
| 相模原市          | 10 422.4  | 1 289.6    | 8.7          | 257.1       | 4 309.8          | 3 648.5  | 661.3   | 133.0       | 16.5       | 0.1          | 3.3         | 55.0             | 46.6 | 8.4  |
| 新潟市           | 13 897.9  | 1 414.9    | 363.0        | 309.6       | 6 420.3          | 5 588.4  | 831.9   | 125.9       | 12.8       | 3.3          | 2.8         | 58.2             | 50.6 | 7.5  |
| 静岡市           | 9 111.1   | 997.2      | 32.5         | 220.7       | 4 286.3          | 3 897.8  | 388.5   | 117.4       | 12.9       | 0.4          | 2.8         | 55.3             | 50.2 | 5.0  |
| 浜松市           | 12 311.7  | 1 357.2    | 37.3         | 261.3       | 5 151.0          | 4 561.0  | 590.0   | 134.5       | 14.8       | 0.4          | 2.9         | 56.3             | 49.8 | 6.4  |
| 名古屋市          | 33 175.5  | 4 214.3    | 543.3        | 837.4       | 15 552.6         | 13 655.1 | 1 897.5 | 130.6       | 16.6       | 2.1          | 3.3         | 61.2             | 53.8 | 7.5  |
| 京都市           | 29 089.3  | 3 907.4    | 90.2         | 723.7       | 12 569.8         | 10 945.9 | 1 623.9 | 125.1       | 16.8       | 0.4          | 3.1         | 54.1             | 47.1 | 7.0  |
| 大阪市           | 47 221.6  | 5 899.0    | 348.5        | 1 222.9     | 21 027.7         | 18 402.5 | 2 625.2 | 143.4       | 17.9       | 1.1          | 3.7         | 63.9             | 55.9 | 8.0  |
| 堺市            | 13 441.5  | 1 269.8    | 18.2         | 305.3       | 5 967.8          | 4 664.6  | 1 303.2 | 107.5       | 10.2       | 0.1          | 2.4         | 47.7             | 37.3 | 10.4 |
| 神戸市           | 23 983.3  | 2 990.5    | 69.5         | 629.7       | 11 027.9         | 9 940.7  | 1 087.2 | 129.0       | 16.1       | 0.4          | 3.4         | 59.3             | 53.5 | 5.8  |
| 岡山市           | 15 504.4  | 1 753.9    | 217.4        | 342.0       | 6 959.7          | 6 333.3  | 626.4   | 136.7       | 15.5       | 1.9          | 3.0         | 61.4             | 55.8 | 5.5  |
| 広島市           | 19 281.7  | 2 016.1    | 241.8        | 420.5       | 8 907.0          | 7 357.7  | 1 549.3 | 130.2       | 13.6       | 1.6          | 2.8         | 60.1             | 49.7 | 10.5 |
| 北九州市          | 22 758.8  | 2 279.2    | 147.6        | 456.7       | 10 897.8         | 9 163.4  | 1 734.4 | 119.3       | 11.9       | 0.8          | 2.4         | 57.1             | 48.0 | 9.1  |
| 福岡市           | 30 395.9  | 3 491.0    | 452.3        | 701.9       | 13 837.3         | 12 053.2 | 1 784.1 | 139.7       | 16.0       | 2.1          | 3.2         | 63.6             | 55.4 | 8.2  |
| 熊本市           | 21 265.4  | 2 130.2    | 79.8         | 443.4       | 9 411.9          | 7 760.4  | 1 651.5 | 136.8       | 13.7       | 0.5          | 2.9         | 60.6             | 49.9 | 10.6 |
| (再掲) 中核市      |           |            |              |             |                  |          |         |             |            |              |             |                  |      |      |
| 旭川市           | 9 656.1   | 920.6      | 23.5         | 184.9       | 4 382.6          | 3 561.7  | 820.9   | 129.7       | 12.4       | 0.3          | 2.5         | 58.9             | 47.8 | 11.0 |
| 函館市           | 7 407.1   | 542.9      | 17.3         | 139.5       | 3 770.9          | 2 982.8  | 788.1   | 114.8       | 8.4        | 0.3          | 2.2         | 58.4             | 46.2 | 12.2 |
| 青森市           | 5 503.1   | 400.5      | 9.3          | 95.9        | 2 645.6          | 2 210.2  | 435.4   | 114.7       | 8.3        | 0.2          | 2.0         | 55.1             | 46.1 | 9.1  |
| 盛岡市           | 8 218.6   | 999.3      | 232.1        | 162.4       | 3 873.7          | 3 502.9  | 370.8   | 129.0       | 15.7       | 3.6          | 2.5         | 60.8             | 55.0 | 5.8  |
| 秋田市           | 7 392.6   | 868.9      | 16.4         | 137.3       | 3 390.4          | 3 078.2  | 312.2   | 130.2       | 15.3       | 0.3          | 2.4         | 59.7             | 54.2 | 5.5  |
| 郡山市           | 7 097.2   | 544.2      | 106.9        | 155.4       | 3 031.6          | 2 460.3  | 571.3   | 117.5       | 9.0        | 1.8          | 2.6         | 50.2             | 40.7 | 9.5  |
| いわき市          | 5 010.1   | 330.0      | 5.0          | 98.1        | 2 466.8          | 1 786.5  | 680.3   | 100.7       | 6.6        | 0.1          | 2.0         | 49.6             | 35.9 | 13.7 |
| 宇都宮市          | 6 783.9   | 601.9      | 14.7         | 140.0       | 3 314.9          | 2 570.6  | 744.3   | 103.4       | 9.2        | 0.2          | 2.1         | 50.5             | 39.2 | 11.3 |
| 前橋市           | 6 840.1   | 1 024.0    | 24.6         | 167.8       | 3 227.5          | 2 802.1  | 425.4   | 148.7       | 22.3       | 0.5          | 3.6         | 70.2             | 60.9 | 9.2  |
| 高崎市           | 4 725.9   | 402.1      | 13.5         | 110.5       | 2 148.0          | 1 500.4  | 647.6   | 118.0       | 10.0       | 0.3          | 2.8         | 53.6             | 37.5 | 16.2 |
| 川越市           | 5 793.5   | 708.3      | 27.5         | 163.3       | 2 315.3          | 1 821.7  | 493.6   | 135.9       | 16.6       | 0.6          | 3.8         | 54.3             | 42.7 | 11.6 |
| 船橋市           | 5 918.2   | 530.0      | 9.2          | 150.2       | 2 338.3          | 2 029.7  | 308.6   | 135.2       | 12.1       | 0.2          | 3.4         | 53.4             | 46.4 | 7.1  |
| 柏市            | 5 972.2   | 755.9      | 9.2          | 170.5       | 2 546.3          | 2 104.0  | 442.3   | 129.9       | 16.4       | 0.2          | 3.7         | 55.4             | 45.8 | 9.6  |
| 横須賀市          | 4 484.9   | 557.6      | 152.8        | 104.2       | 1 930.0          | 1 773.5  | 156.5   | 128.4       | 16.0       | 4.4          | 3.0         | 55.3             | 50.8 | 4.5  |
| 富山市           | 9 327.8   | 986.3      | 20.3         | 203.2       | 4 293.0          | 3 645.0  | 648.0   | 116.6       | 12.3       | 0.3          | 2.5         | 53.6             | 45.5 | 8.1  |
| 金沢市           | 11 781.0  | 1 276.1    | 34.0         | 259.3       | 5 625.1          | 4 965.7  | 659.4   | 118.8       | 12.9       | 0.3          | 2.6         | 56.7             | 50.1 | 6.7  |
| 長野市           | 6 459.3   | 581.6      | 15.1         | 137.2       | 3 219.9          | 2 798.3  | 421.6   | 130.0       | 11.7       | 0.3          | 2.8         | 64.8             | 56.3 | 8.5  |
| 岐阜市           | 8 756.0   | 1 088.9    | 25.5         | 207.7       | 4 070.6          | 3 472.2  | 598.4   | 129.4       | 16.1       | 0.4          | 3.1         | 60.2             | 51.3 | 8.8  |
| 豊橋市           | 5 302.0   | 448.5      | 15.5         | 111.8       | 2 533.2          | 1 896.5  | 636.7   | 101.0       | 8.5        | 0.3          | 2.1         | 48.3             | 36.1 | 12.1 |
| 豊田市           | 4 236.7   | 453.3      | 11.1         | 107.9       | 2 034.2          | 1 743.0  | 291.2   | 144.8       | 15.5       | 0.4          | 3.7         | 69.5             | 59.6 | 10.0 |
| 岡崎市           | 3 236.1   | 289.4      | 8.2          | 68.1        | 1 467.5          | 1 218.9  | 248.6   | 122.4       | 10.9       | 0.3          | 2.6         | 55.5             | 46.1 | 9.4  |
| 大津市           | 5 659.6   | 883.3      | 34.6         | 126.9       | 2 706.6          | 2 506.0  | 200.6   | 136.3       | 21.3       | 0.8          | 3.1         | 65.2             | 60.3 | 4.8  |
| 高槻市           | 7 139.7   | 1 061.1    | 16.1         | 175.3       | 3 019.3          | 2 728.4  | 290.9   | 159.8       | 23.8       | 0.4          | 3.9         | 67.6             | 61.1 | 6.5  |
| 東大阪市          | 5 511.9   | 497.2      | 4.2          | 126.3       | 2 455.0          | 1 909.6  | 545.4   | 119.6       | 10.8       | 0.1          | 2.7         | 53.3             | 41.4 | 11.8 |
| 豊中市           | 4 658.6   | 415.1      | 8.0          | 116.6       | 2 160.2          | 1 825.1  | 335.1   | 114.4       | 10.2       | 0.2          | 2.9         | 53.1             | 44.8 | 8.2  |
| 姫路市           | 8 428.6   | 739.7      | 10.1         | 193.8       | 3 844.8          | 3 339.4  | 505.4   | 139.8       | 12.3       | 0.2          | 3.2         | 63.8             | 55.4 | 8.4  |
| 西宮市           | 7 124.2   | 1 103.7    | 31.8         | 194.6       | 3 020.4          | 2 689.2  | 331.2   | 140.5       | 21.8       | 0.6          | 3.8         | 59.6             | 53.1 | 6.5  |
| 尼崎市           | 5 796.9   | 678.2      | 7.4          | 128.3       | 2 623.6          | 2 269.2  | 354.4   | 140.8       | 16.5       | 0.2          | 3.1         | 63.7             | 55.1 | 8.6  |
| 奈良市           | 5 178.7   | 514.7      | 3.5          | 121.1       | 2 334.4          | 1 974.8  | 359.6   | 123.6       | 12.3       | 0.1          | 2.9         | 55.7             | 47.1 | 8.6  |
| 和歌山市          | 7 761.9   | 946.5      | 20.8         | 193.8       | 3 577.9          | 3 069.8  | 508.1   | 123.5       | 15.1       | 0.3          | 3.1         | 56.9             | 48.9 | 8.1  |
| 倉敷市           | 11 208.7  | 1 277.2    | 22.9         | 260.1       | 4 690.4          | 4 204.3  | 486.1   | 150.4       | 17.1       | 0.3          | 3.5         | 62.9             | 56.4 | 6.5  |
| 福山市           | 7 241.5   | 641.5      | 8.7          | 181.3       | 3 412.1          | 2 586.5  | 825.6   | 123.4       | 10.9       | 0.1          | 3.1         | 58.1             | 44.1 | 14.1 |
| 下関市           | 6 153.8   | 452.1      | 11.3         | 111.0       | 2 786.1          | 2 085.3  | 700.8   | 108.4       | 8.0        | 0.2          | 2.0         | 49.1             | 36.7 | 12.3 |
| 高松市           | 7 408.3   | 663.8      | 15.6         | 176.4       | 3 508.7          | 2 974.9  | 533.8   | 118.4       | 10.6       | 0.2          | 2.8         | 56.1             | 47.5 | 8.5  |
| 松山市           | 9 927.6   | 945.0      | 11.4         | 222.4       | 4 660.6          | 4 150.2  | 510.4   | 127.2       | 12.1       | 0.1          | 2.8         | 59.7             | 53.2 | 6.5  |
| 高知市           | 12 394.6  | 897.4      | 6.7          | 247.9       | 5 384.9          | 4 216.7  | 1 168.2 | 121.5       | 8.8        | 0.1          | 2.4         | 52.8             | 41.3 | 11.4 |
| 久留米市          | 9 458.8   | 1 140.7    | 26.8         | 228.4       | 3 996.4          | 3 387.6  | 608.8   | 136.5       | 16.5       | 0.4          | 3.3         | 57.7             | 48.9 | 8.8  |
| 長崎市           | 12 890.1  | 1 245.4    | 179.0        | 245.7       | 5 579.5          | 4 586.1  | 993.4   | 125.5       | 12.1       | 1.7          | 2.4         | 54.3             | 44.7 | 9.7  |
| 大分市           | 9 300.4   | 747.7      | 12.3         | 185.0       | 4 367.2          | 3 496.1  | 871.1   | 123.8       | 10.0       | 0.2          | 2.5         | 58.1             | 46.5 | 11.6 |
| 宮崎市           | 8 669.2   | 914.9      | 27.4         | 177.8       | 4 260.2          | 3 681.0  | 579.2   | 133.9       | 14.1       | 0.4          | 2.7         | 65.8             | 56.9 | 8.9  |
| 鹿児島市          | 16 980.5  | 1 670.4    | 151.6        | 379.6       | 7 545.4          | 6 201.4  | 1 344.0 | 130.5       | 12.8       | 1.2          | 2.9         | 58.0             | 47.7 | 10.3 |

(病院報告)

統計表 18 都道府県別にみた病院の常勤換算医師数及び人口10万対常勤換算医師数の年次推移

(単位:人)

各年10月1日現在

|       | 常勤換算医師数         |               |               |               |               |               | 人口10万対常勤換算医師数   |               |               |               |               |               |
|-------|-----------------|---------------|---------------|---------------|---------------|---------------|-----------------|---------------|---------------|---------------|---------------|---------------|
|       | 平成19年<br>(2007) | 20年<br>( '08) | 21年<br>( '09) | 22年<br>( '10) | 23年<br>( '11) | 24年<br>( '12) | 平成19年<br>(2007) | 20年<br>( '08) | 21年<br>( '09) | 22年<br>( '10) | 23年<br>( '11) | 24年<br>( '12) |
| 全 国   | 183 828.3       | 187 947.6     | 191 125.3     | 195 368.1     | 199 499.2     | 202 825.2     | 143.9           | 147.2         | 149.9         | 152.6         | 156.1         | 159.1         |
| 北 海 道 | 8 661.1         | 8 808.2       | 8 968.9       | 8 973.1       | 9 110.7       | 9 301.8       | 155.5           | 159.1         | 162.9         | 163.0         | 166.1         | 170.4         |
| 青 森   | 1 632.3         | 1 636.9       | 1 680.3       | 1 723.4       | 1 754.0       | 1 776.4       | 116.0           | 117.6         | 121.8         | 125.5         | 128.7         | 131.6         |
| 岩 手   | 1 836.8         | 1 888.4       | 1 875.3       | 1 884.4       | 1 913.9       | 1 957.1       | 134.7           | 139.7         | 139.9         | 141.7         | 145.7         | 150.2         |
| 宮 城   | 2 960.3         | 2 997.9       | 3 092.2       | 3 176.8       | 3 174.2       | 3 242.8       | 126.1           | 128.1         | 132.4         | 135.3         | 136.4         | 139.5         |
| 秋 田   | 1 584.8         | 1 626.0       | 1 638.7       | 1 665.9       | 1 651.1       | 1 674.1       | 141.4           | 146.8         | 149.5         | 153.4         | 153.6         | 157.5         |
| 山 形   | 1 560.8         | 1 566.4       | 1 611.5       | 1 660.8       | 1 678.4       | 1 686.1       | 130.3           | 131.9         | 136.7         | 142.1         | 144.6         | 146.4         |
| 福 島   | 2 511.2         | 2 513.6       | 2 558.4       | 2 529.9       | 2 472.7       | 2 402.5       | 121.5           | 122.5         | 125.4         | 124.7         | 124.3         | 122.5         |
| 茨 城   | 3 328.0         | 3 463.4       | 3 582.5       | 3 589.7       | 3 648.8       | 3 710.5       | 112.1           | 116.8         | 121.0         | 120.9         | 123.4         | 126.1         |
| 栃 木   | 2 883.5         | 2 964.9       | 2 993.7       | 3 026.6       | 3 098.3       | 3 107.6       | 143.2           | 147.4         | 149.2         | 150.8         | 154.9         | 156.0         |
| 群 馬   | 2 621.3         | 2 675.6       | 2 704.5       | 2 807.4       | 2 834.6       | 2 936.0       | 130.0           | 133.0         | 134.8         | 139.8         | 141.7         | 147.4         |
| 埼 玉   | 7 057.5         | 7 166.0       | 7 382.8       | 7 596.7       | 7 840.1       | 7 929.5       | 99.5            | 100.7         | 103.5         | 105.6         | 108.8         | 109.9         |
| 千 葉   | 6 776.1         | 7 082.1       | 7 221.2       | 7 351.7       | 7 534.5       | 7 757.9       | 111.1           | 115.7         | 117.6         | 118.3         | 121.3         | 125.2         |
| 東 京   | 23 443.4        | 24 030.4      | 24 608.9      | 25 423.3      | 25 913.3      | 26 382.2      | 183.8           | 187.2         | 191.2         | 193.2         | 196.4         | 199.4         |
| 神 奈 川 | 10 764.1        | 11 212.4      | 11 377.5      | 11 861.2      | 12 272.3      | 12 460.5      | 121.2           | 125.7         | 127.2         | 131.1         | 135.5         | 137.4         |
| 新 潟   | 2 775.1         | 2 815.9       | 2 861.2       | 2 889.4       | 2 907.1       | 2 948.5       | 115.4           | 117.8         | 120.3         | 121.7         | 123.1         | 125.6         |
| 富 山   | 1 760.2         | 1 807.7       | 1 774.2       | 1 777.5       | 1 830.5       | 1 864.7       | 159.2           | 164.2         | 162.0         | 162.6         | 168.2         | 172.3         |
| 石 川   | 2 093.9         | 2 109.0       | 2 134.8       | 2 198.1       | 2 228.5       | 2 289.1       | 179.0           | 180.6         | 183.2         | 187.9         | 191.1         | 196.8         |
| 福 井   | 1 309.7         | 1 350.7       | 1 360.3       | 1 393.9       | 1 424.1       | 1 426.9       | 160.5           | 166.3         | 168.4         | 172.9         | 177.3         | 178.6         |
| 山 梨   | 1 207.4         | 1 224.7       | 1 172.3       | 1 269.2       | 1 285.5       | 1 307.8       | 137.7           | 140.6         | 135.2         | 147.1         | 150.0         | 153.5         |
| 長 野   | 2 940.6         | 2 995.9       | 3 007.5       | 3 112.3       | 3 179.6       | 3 209.5       | 134.9           | 138.0         | 139.3         | 144.6         | 148.4         | 150.5         |
| 岐 阜   | 2 345.9         | 2 407.7       | 2 474.8       | 2 505.2       | 2 570.6       | 2 622.9       | 111.5           | 114.7         | 118.3         | 120.4         | 124.1         | 127.3         |
| 静 岡   | 4 291.4         | 4 328.5       | 4 454.1       | 4 526.4       | 4 612.4       | 4 679.4       | 112.9           | 113.9         | 117.5         | 120.2         | 123.0         | 125.3         |
| 愛 知   | 9 038.2         | 9 222.4       | 9 561.2       | 9 714.5       | 9 897.5       | 10 042.8      | 122.8           | 124.6         | 128.9         | 131.1         | 133.5         | 135.2         |
| 三 重   | 2 149.4         | 2 183.5       | 2 161.6       | 2 200.3       | 2 258.7       | 2 348.4       | 114.6           | 116.5         | 115.6         | 118.6         | 122.3         | 127.6         |
| 滋 賀   | 1 924.2         | 1 951.1       | 2 040.0       | 2 079.3       | 2 128.2       | 2 158.1       | 137.8           | 139.2         | 145.2         | 147.4         | 150.5         | 152.5         |
| 京 都   | 4 851.7         | 4 837.0       | 4 895.8       | 5 080.2       | 5 203.4       | 5 243.0       | 184.1           | 184.0         | 186.7         | 192.7         | 197.7         | 199.7         |
| 大 阪   | 14 234.2        | 14 552.5      | 14 977.8      | 15 279.0      | 15 561.7      | 15 990.7      | 161.5           | 165.3         | 170.2         | 172.3         | 175.6         | 180.6         |
| 兵 庫   | 7 322.3         | 7 425.3       | 7 641.4       | 7 769.1       | 8 314.9       | 8 446.0       | 131.0           | 132.9         | 136.9         | 139.0         | 149.0         | 151.6         |
| 奈 良   | 2 001.4         | 2 023.6       | 2 102.1       | 2 164.4       | 2 230.5       | 2 261.5       | 141.9           | 144.1         | 150.3         | 154.5         | 159.8         | 162.7         |
| 和 歌 山 | 1 668.8         | 1 718.7       | 1 750.2       | 1 645.9       | 1 669.7       | 1 682.3       | 163.8           | 169.8         | 174.3         | 164.2         | 167.8         | 170.3         |
| 鳥 取   | 1 024.6         | 1 044.6       | 1 060.3       | 1 067.8       | 1 088.2       | 1 108.2       | 170.8           | 175.6         | 179.4         | 181.4         | 186.0         | 190.4         |
| 島 根   | 1 260.4         | 1 232.6       | 1 247.9       | 1 261.5       | 1 282.8       | 1 299.6       | 172.4           | 170.0         | 173.8         | 175.8         | 180.2         | 183.8         |
| 岡 山   | 3 456.0         | 3 904.2       | 3 622.0       | 3 703.8       | 3 819.0       | 3 808.3       | 177.0           | 200.4         | 186.5         | 190.4         | 196.8         | 196.7         |
| 広 島   | 4 024.1         | 4 111.3       | 4 164.2       | 4 264.2       | 4 385.6       | 4 439.6       | 140.1           | 143.3         | 145.4         | 149.1         | 153.6         | 155.9         |
| 山 口   | 2 227.1         | 2 255.9       | 2 258.1       | 2 307.9       | 2 318.1       | 2 356.3       | 151.1           | 154.2         | 155.2         | 159.0         | 160.8         | 164.7         |
| 徳 島   | 1 472.6         | 1 508.4       | 1 542.8       | 1 608.4       | 1 575.2       | 1 629.7       | 184.1           | 190.0         | 195.5         | 204.8         | 201.9         | 210.0         |
| 香 川   | 1 708.2         | 1 720.5       | 1 704.2       | 1 777.5       | 1 776.2       | 1 842.2       | 169.8           | 171.5         | 170.6         | 178.5         | 179.1         | 186.3         |
| 愛 媛   | 2 249.6         | 2 282.2       | 2 269.4       | 2 306.7       | 2 327.8       | 2 377.3       | 154.9           | 158.0         | 158.0         | 161.1         | 163.6         | 168.0         |
| 高 知   | 1 658.7         | 1 674.2       | 1 672.0       | 1 694.4       | 1 676.4       | 1 708.7       | 212.1           | 216.6         | 218.3         | 221.6         | 221.2         | 227.2         |
| 福 岡   | 9 346.5         | 9 458.0       | 9 630.3       | 9 874.5       | 10 107.4      | 10 155.4      | 184.9           | 187.1         | 190.6         | 194.7         | 199.0         | 199.7         |
| 佐 賀   | 1 432.9         | 1 467.0       | 1 490.5       | 1 528.0       | 1 554.3       | 1 614.2       | 166.8           | 171.4         | 174.9         | 179.8         | 183.5         | 191.5         |
| 長 崎   | 2 497.5         | 2 527.5       | 2 535.0       | 2 597.6       | 2 684.3       | 2 693.0       | 171.9           | 175.5         | 177.3         | 182.1         | 189.4         | 191.3         |
| 熊 本   | 3 121.2         | 3 195.7       | 3 223.2       | 3 265.7       | 3 322.9       | 3 408.6       | 170.7           | 175.5         | 177.7         | 179.7         | 183.3         | 188.6         |
| 大 分   | 2 059.0         | 2 121.6       | 2 081.4       | 2 145.5       | 2 207.1       | 2 211.5       | 171.2           | 176.8         | 174.2         | 179.3         | 185.3         | 186.6         |
| 宮 崎   | 1 711.4         | 1 704.1       | 1 740.4       | 1 758.9       | 1 758.6       | 1 786.1       | 149.7           | 150.0         | 153.7         | 154.9         | 155.5         | 158.6         |
| 鹿 児 島 | 2 802.6         | 2 844.8       | 2 889.3       | 2 937.5       | 3 003.2       | 3 041.9       | 162.0           | 165.7         | 169.2         | 172.2         | 176.8         | 180.0         |
| 沖 縄   | 2 240.3         | 2 308.6       | 2 328.6       | 2 392.6       | 2 412.3       | 2 498.0       | 163.2           | 167.8         | 168.5         | 171.8         | 172.2         | 177.3         |

(病院報告)

統計表 19 開設者別にみた一般病院の100床当たり常勤換算従事者数

(単位：人) 平成24(2012)年10月1日現在

|                  | 総数    | 国     | 公的医療機関 | 社会保険<br>関係団体 | 医療法人  | 個人   | その他   |
|------------------|-------|-------|--------|--------------|-------|------|-------|
| 総数               | 135.0 | 147.1 | 147.8  | 149.9        | 120.2 | 91.1 | 159.9 |
| 医師               | 14.7  | 26.7  | 18.2   | 18.7         | 8.6   | 7.1  | 22.2  |
| 常勤 <sup>1)</sup> | 11.9  | 21.1  | 15.8   | 16.9         | 6.1   | 4.4  | 19.6  |
| 非常勤              | 2.8   | 5.6   | 2.4    | 1.9          | 2.6   | 2.7  | 2.7   |
| 歯科医師             | 0.8   | 2.6   | 0.4    | 0.4          | 0.2   | 0.1  | 2.4   |
| 常勤 <sup>1)</sup> | 0.6   | 2.0   | 0.3    | 0.3          | 0.1   | 0.1  | 1.8   |
| 非常勤              | 0.2   | 0.6   | 0.1    | 0.1          | 0.0   | 0.0  | 0.5   |
| 薬剤師              | 3.1   | 3.5   | 3.6    | 3.7          | 2.6   | 2.2  | 3.9   |
| 保健師              | 0.4   | 0.0   | 0.5    | 1.6          | 0.2   | 0.0  | 0.8   |
| 助産師              | 1.6   | 2.2   | 3.1    | 2.5          | 0.6   | 0.4  | 2.1   |
| 看護師              | 51.0  | 70.1  | 72.0   | 71.4         | 33.5  | 19.7 | 63.9  |
| 准看護師             | 8.7   | 1.2   | 3.7    | 1.9          | 13.6  | 16.2 | 5.6   |
| 看護業務補助者          | 12.7  | 5.7   | 8.3    | 6.7          | 16.7  | 18.0 | 11.2  |
| 理学療法士(P.T)       | 4.3   | 1.6   | 2.7    | 2.9          | 5.7   | 1.9  | 4.2   |
| 作業療法士(O.T)       | 2.2   | 0.8   | 1.3    | 1.2          | 3.0   | 0.7  | 2.5   |
| 視能訓練士            | 0.3   | 0.3   | 0.4    | 0.4          | 0.2   | 0.1  | 0.4   |
| 言語聴覚士            | 0.9   | 0.4   | 0.6    | 0.5          | 1.1   | 0.2  | 1.0   |
| 義肢装具士            | 0.0   | 0.0   | 0.0    | 0.0          | 0.0   | -    | 0.0   |
| 歯科衛生士            | 0.4   | 0.4   | 0.4    | 0.4          | 0.3   | 0.1  | 0.7   |
| 歯科技工士            | 0.1   | 0.2   | 0.1    | 0.0          | 0.0   | 0.0  | 0.1   |
| 診療放射線技師          | 3.0   | 3.4   | 3.8    | 4.2          | 2.3   | 1.7  | 3.8   |
| 診療エックス線技師        | 0.0   | -     | 0.0    | 0.0          | 0.0   | 0.0  | 0.0   |
| 臨床検査技師           | 3.8   | 4.5   | 5.2    | 6.5          | 2.4   | 1.4  | 5.4   |
| 衛生検査技師           | 0.0   | 0.0   | 0.0    | 0.0          | 0.0   | 0.0  | 0.0   |
| 臨床工学技士           | 1.2   | 0.9   | 1.3    | 1.6          | 1.1   | 0.5  | 1.4   |
| あん摩マッサージ指圧師      | 0.1   | 0.0   | 0.1    | 0.1          | 0.2   | 0.3  | 0.1   |
| 柔道整復師            | 0.0   | 0.0   | 0.0    | 0.0          | 0.1   | 0.1  | 0.0   |
| 管理栄養士            | 1.3   | 0.9   | 1.2    | 1.6          | 1.5   | 1.3  | 1.4   |
| 栄養士              | 0.3   | 0.1   | 0.2    | 0.3          | 0.4   | 0.6  | 0.3   |
| 精神保健福祉士          | 0.2   | 0.1   | 0.1    | 0.0          | 0.2   | 0.2  | 0.1   |
| 社会福祉士            | 0.6   | 0.2   | 0.4    | 0.4          | 0.7   | 0.2  | 0.6   |
| 介護福祉士            | 2.7   | 0.3   | 0.7    | 0.4          | 4.3   | 1.8  | 2.4   |
| その他の技術員          | 1.1   | 1.8   | 0.9    | 0.8          | 1.1   | 0.7  | 1.2   |
| 医療社会事業従事者        | 0.6   | 0.5   | 0.6    | 0.4          | 0.7   | 0.2  | 0.6   |
| 事務職員             | 13.8  | 13.3  | 13.8   | 16.7         | 13.3  | 9.9  | 16.1  |
| その他の職員           | 5.2   | 5.2   | 4.6    | 4.4          | 5.5   | 5.4  | 5.2   |

注：1) 医師及び歯科医師の「常勤」は、実人員で計算した。

(病院報告)

統計表 20 病床規模別にみた1病院当たり常勤換算医師数の年次推移

(単位:人)

各年10月1日現在

|         | 平成2年<br>(1990) | 5年<br>('93) | 8年<br>('96) | 11年<br>('99) | 14年<br>(2002) | 17年<br>('05) | 20年<br>('08) | 23年<br>('11) | 24年<br>('12) |
|---------|----------------|-------------|-------------|--------------|---------------|--------------|--------------|--------------|--------------|
| 総 数     | 14.6           | 15.8        | 17.1        | 17.9         | 19.0          | 19.9         | 21.4         | 23.2         | 23.7         |
| 20～29床  | 3.0            | 3.2         | 3.6         | 3.7          | 4.0           | 4.2          | 4.4          | 4.7          | 4.7          |
| 30～39   | 3.3            | 3.4         | 3.9         | 4.2          | 4.2           | 4.1          | 4.4          | 4.8          | 4.8          |
| 40～49   | 4.0            | 4.2         | 4.6         | 4.7          | 4.7           | 4.7          | 4.9          | 5.0          | 5.1          |
| 50～99   | 5.4            | 5.6         | 6.0         | 6.3          | 6.4           | 6.2          | 6.4          | 6.8          | 6.9          |
| 100～149 | 7.9            | 8.2         | 8.7         | 8.8          | 8.9           | 8.7          | 8.8          | 9.1          | 9.2          |
| 150～199 | 9.8            | 10.4        | 11.2        | 11.5         | 12.2          | 12.2         | 12.7         | 13.5         | 13.5         |
| 200～299 | 13.7           | 14.3        | 14.9        | 15.8         | 16.2          | 16.6         | 17.2         | 18.5         | 18.9         |
| 300～399 | 23.8           | 26.0        | 27.3        | 28.5         | 29.7          | 31.8         | 32.7         | 35.2         | 36.3         |
| 400～499 | 34.4           | 36.7        | 39.5        | 42.2         | 45.2          | 49.6         | 53.2         | 59.2         | 61.3         |
| 500～599 | 47.9           | 52.7        | 56.1        | 59.3         | 66.5          | 72.9         | 81.3         | 92.9         | 93.1         |
| 600～699 | 107.7          | 110.8       | 110.5       | 111.1        | 122.7         | 140.0        | 151.8        | 165.5        | 172.9        |
| 700～799 | 91.0           | 95.1        | 103.0       | 123.8        | 134.4         | 155.0        | 169.1        | 190.4        | 194.1        |
| 800～899 | 179.1          | 179.4       | 187.3       | 182.5        | 209.2         | 238.0        | 277.4        | 308.4        | 294.1        |
| 900床以上  | 297.0          | 303.0       | 307.0       | 315.3        | 323.9         | 328.7        | 367.5        | 407.1        | 421.6        |

(病院報告)

付表 人口10万対比率の算出に用いた人口

| (単位:千人) |         | (単位:千人)          |       | (単位:千人)     |     |
|---------|---------|------------------|-------|-------------|-----|
| 都道府県    | 総数      | 指定都市・特別区<br>(再掲) | 総数    | 中核市<br>(再掲) | 総数  |
| 全       | 127 515 | 東 京 都 区 部        | 8 996 | 旭 川 市       | 351 |
| 北 海 道   | 5 460   | 札 幌 市            | 1 929 | 函 館 市       | 278 |
| 青 森 県   | 1 350   | 仙 台 市            | 1 061 | 青 森 市       | 301 |
| 岩 手 県   | 1 303   | さい たま 市          | 1 235 | 盛 岡 市       | 295 |
| 宮 城 県   | 2 325   | 千 葉 市            | 964   | 秋 田 市       | 322 |
| 秋 田 県   | 1 063   | 横 浜 市            | 3 697 | 郡 山 市       | 328 |
| 山 形 県   | 1 152   | 川 崎 市            | 1 439 | い わ き 市     | 330 |
| 福 島 県   | 1 962   | 相 模 原 市          | 720   | 宇 都 宮 市     | 515 |
| 茨 城 県   | 2 943   | 新 潟 市            | 811   | 前 橋 市       | 342 |
| 栃 木 県   | 1 992   | 静 岡 市            | 712   | 高 崎 市       | 376 |
| 群 馬 県   | 1 992   | 浜 松 市            | 797   | 川 越 市       | 346 |
| 埼 玉 県   | 7 212   | 名 古 屋 市          | 2 267 | 船 橋 市       | 615 |
| 千 葉 県   | 6 195   | 京 都 市            | 1 473 | 柏 市         | 405 |
| 東 京 都   | 13 230  | 大 阪 市            | 2 677 | 横 須 賀 市     | 413 |
| 神 奈 川 県 | 9 067   | 大 塚 市            | 842   | 富 山 市       | 421 |
| 新 潟 県   | 2 347   | 神 戸 市            | 1 542 | 金 沢 市       | 464 |
| 富 山 県   | 1 082   | 岡 山 市            | 713   | 長 野 市       | 387 |
| 石 川 県   | 1 163   | 広 島 市            | 1 181 | 岐 阜 市       | 419 |
| 福 井 県   | 799     | 北 九 州 市          | 972   | 豊 橋 市       | 381 |
| 山 梨 県   | 852     | 福 岡 市            | 1 492 | 豊 田 市       | 424 |
| 長 野 県   | 2 132   | 熊 本 市            | 738   | 岡 崎 市       | 378 |
| 岐 阜 県   | 2 061   |                  |       | 大 津 市       | 341 |
| 静 岡 県   | 3 735   |                  |       | 高 槻 市       | 357 |
| 愛 知 県   | 7 427   |                  |       | 大 阪 市       | 508 |
| 三 重 県   | 1 840   |                  |       | 豊 中 市       | 392 |
| 滋 賀 県   | 1 415   |                  |       | 姫 路 市       | 536 |
| 京 都 府   | 2 625   |                  |       | 西 宮 市       | 485 |
| 大 阪 府   | 8 856   |                  |       | 尼 崎 市       | 450 |
| 兵 庫 県   | 5 571   |                  |       | 奈 良 市       | 369 |
| 和 歌 山 県 | 1 390   |                  |       | 和 歌 山 市     | 368 |
| 鳥 取 県   | 988     |                  |       | 倉 敷 市       | 478 |
| 島 根 県   | 582     |                  |       | 福 山 市       | 462 |
| 山 梨 県   | 707     |                  |       | 下 関 市       | 281 |
| 山 梨 県   | 1 936   |                  |       | 高 松 市       | 420 |
| 山 梨 県   | 2 848   |                  |       | 高 松 市       | 517 |
| 山 梨 県   | 1 431   |                  |       | 高 知 市       | 342 |
| 山 梨 県   | 776     |                  |       | 高 知 市       | 342 |
| 山 梨 県   | 989     |                  |       | 久 留 米 市     | 305 |
| 山 梨 県   | 989     |                  |       | 長 崎 市       | 442 |
| 山 梨 県   | 1 415   |                  |       | 大 宮 市       | 477 |
| 山 梨 県   | 752     |                  |       | 宮 崎 市       | 402 |
| 山 梨 県   | 5 085   |                  |       | 鹿 児 島 市     | 607 |
| 山 梨 県   | 843     |                  |       |             |     |
| 山 梨 県   | 1 408   |                  |       |             |     |
| 山 梨 県   | 1 807   |                  |       |             |     |
| 山 梨 県   | 1 185   |                  |       |             |     |
| 山 梨 県   | 1 126   |                  |       |             |     |
| 山 梨 県   | 1 690   |                  |       |             |     |
| 山 梨 県   | 1 409   |                  |       |             |     |

資料:「人口推計(平成24年10月1日現在)」(総務省)の総人口

なお、指定都市、特別区及び中核市については、東京都、各指定都市及び中核市が推計した平成24年10月1日現在の総人口である。

## 参考 医療施設（動態）調査・病院報告からみた岩手県、宮城県及び福島県の状況

東日本大震災の被害が大きかった3県（岩手県、宮城県、福島県）における平成22年から平成24年の医療施設の増減数や病院の1日平均患者数等の状況を取りまとめています。

### I 医療施設調査

表1 岩手県、宮城県、福島県の二次医療圏別にみた施設数

|                       |                       | 各年10月1日現在              |                        |                        |                             |                             |                             |      |
|-----------------------|-----------------------|------------------------|------------------------|------------------------|-----------------------------|-----------------------------|-----------------------------|------|
|                       |                       | 平成22年<br>(2010)<br>(A) | 平成23年<br>(2011)<br>(B) | 平成24年<br>(2012)<br>(C) | 平成22年～23年<br>増減数<br>(B)－(A) | 平成23年～24年<br>増減数<br>(C)－(B) | 平成22年～24年<br>増減数<br>(C)－(A) |      |
| 病<br>院                | 岩手県                   | 95                     | 92                     | 92                     | △ 3                         | -                           | △ 3                         |      |
|                       | 0301 盛岡               | 40                     | 39                     | 39                     | △ 1                         | -                           | △ 1                         |      |
|                       | 0302 岩手中部             | 13                     | 13                     | 13                     | -                           | -                           | -                           |      |
|                       | 0303 胆江               | 10                     | 10                     | 10                     | -                           | -                           | -                           |      |
|                       | 0304 両磐               | 10                     | 10                     | 10                     | -                           | -                           | -                           |      |
|                       | 0305 気仙               | 3                      | 3                      | 3                      | -                           | -                           | -                           |      |
|                       | 0306 釜石               | 6                      | 5                      | 5                      | △ 1                         | -                           | △ 1                         |      |
|                       | 0307 宮古               | 6                      | 5                      | 5                      | △ 1                         | -                           | △ 1                         |      |
|                       | 0308 久慈               | 4                      | 4                      | 4                      | -                           | -                           | -                           |      |
|                       | 0309 二戸               | 3                      | 3                      | 3                      | -                           | -                           | -                           |      |
|                       | 宮城県                   | 146                    | 141                    | 142                    | △ 5                         | 1                           | △ 4                         |      |
|                       | 0401 仙南               | 13                     | 13                     | 13                     | -                           | -                           | -                           |      |
|                       | 0403 仙台               | 81                     | 80                     | 82                     | △ 1                         | 2                           | 1                           |      |
|                       | 0406 大崎               | 22                     | 22                     | 21                     | -                           | △ 1                         | △ 1                         |      |
|                       | 0407 栗原               | 5                      | 5                      | 5                      | -                           | -                           | -                           |      |
|                       | 0408 登米               | 6                      | 6                      | 6                      | -                           | -                           | -                           |      |
|                       | 0409 石巻               | 12                     | 9                      | 9                      | △ 3                         | -                           | △ 3                         |      |
|                       | 0410 気仙沼              | 7                      | 6                      | 6                      | △ 1                         | -                           | △ 1                         |      |
|                       | 福島県                   | 140                    | 130                    | 130                    | △ 10                        | -                           | △ 10                        |      |
|                       | 0701 県北               | 32                     | 32                     | 32                     | -                           | -                           | -                           |      |
|                       | 0702 県中               | 33                     | 32                     | 33                     | △ 1                         | 1                           | -                           |      |
|                       | 0703 県南               | 11                     | 10                     | 9                      | △ 1                         | △ 1                         | △ 2                         |      |
|                       | 0704 会津               | 19                     | 19                     | 19                     | -                           | -                           | -                           |      |
|                       | 0705 南会津              | 1                      | 1                      | 1                      | -                           | -                           | -                           |      |
|                       | 0706 相双               | 16                     | 9                      | 9                      | △ 7                         | -                           | △ 7                         |      |
|                       | 0707 いわき              | 28                     | 27                     | 27                     | △ 1                         | -                           | △ 1                         |      |
|                       | 一<br>般<br>診<br>療<br>所 | 岩手県                    | 918                    | 902                    | 918                         | △ 16                        | 16                          | -    |
|                       |                       | 0301 盛岡                | 381                    | 379                    | 380                         | △ 2                         | 1                           | △ 1  |
| 0302 岩手中部             |                       | 164                    | 165                    | 167                    | 1                           | 2                           | 3                           |      |
| 0303 胆江               |                       | 100                    | 101                    | 106                    | 1                           | 5                           | 6                           |      |
| 0304 両磐               |                       | 91                     | 88                     | 90                     | △ 3                         | 2                           | △ 1                         |      |
| 0305 気仙               |                       | 45                     | 36                     | 38                     | △ 9                         | 2                           | △ 7                         |      |
| 0306 釜石               |                       | 26                     | 24                     | 25                     | △ 2                         | 1                           | △ 1                         |      |
| 0307 宮古               |                       | 51                     | 48                     | 48                     | △ 3                         | -                           | △ 3                         |      |
| 0308 久慈               |                       | 29                     | 30                     | 32                     | 1                           | 2                           | 3                           |      |
| 0309 二戸               |                       | 31                     | 31                     | 32                     | -                           | 1                           | 1                           |      |
| 宮城県                   |                       | 1 589                  | 1 571                  | 1 616                  | △ 18                        | 45                          | 27                          |      |
| 0401 仙南               |                       | 108                    | 108                    | 109                    | -                           | 1                           | 1                           |      |
| 0403 仙台               |                       | 1 103                  | 1 106                  | 1 135                  | 3                           | 29                          | 32                          |      |
| 0406 大崎               |                       | 113                    | 115                    | 117                    | 2                           | 2                           | 4                           |      |
| 0407 栗原               |                       | 47                     | 45                     | 47                     | △ 2                         | 2                           | -                           |      |
| 0408 登米               |                       | 42                     | 45                     | 48                     | 3                           | 3                           | 6                           |      |
| 0409 石巻               |                       | 132                    | 117                    | 124                    | △ 15                        | 7                           | △ 8                         |      |
| 0410 気仙沼              |                       | 44                     | 35                     | 36                     | △ 9                         | 1                           | △ 8                         |      |
| 福島県                   |                       | 1 457                  | 1 391                  | 1 397                  | △ 66                        | 6                           | △ 60                        |      |
| 0701 県北               |                       | 398                    | 393                    | 396                    | △ 5                         | 3                           | △ 2                         |      |
| 0702 県中               |                       | 382                    | 373                    | 371                    | △ 9                         | △ 2                         | △ 11                        |      |
| 0703 県南               |                       | 93                     | 92                     | 92                     | △ 1                         | -                           | △ 1                         |      |
| 0704 会津               |                       | 169                    | 169                    | 169                    | -                           | -                           | -                           |      |
| 0705 南会津              |                       | 21                     | 21                     | 19                     | -                           | △ 2                         | △ 2                         |      |
| 0706 相双               |                       | 127                    | 84                     | 85                     | △ 43                        | 1                           | △ 42                        |      |
| 0707 いわき              |                       | 267                    | 259                    | 265                    | △ 8                         | 6                           | △ 2                         |      |
| 歯<br>科<br>診<br>療<br>所 |                       | 岩手県                    | 611                    | 580                    | 590                         | △ 31                        | 10                          | △ 21 |
|                       |                       | 0301 盛岡                | 271                    | 272                    | 273                         | 1                           | 1                           | 2    |
|                       | 0302 岩手中部             | 94                     | 92                     | 91                     | △ 2                         | △ 1                         | △ 3                         |      |
|                       | 0303 胆江               | 57                     | 55                     | 56                     | △ 2                         | 1                           | △ 1                         |      |
|                       | 0304 両磐               | 53                     | 52                     | 52                     | △ 1                         | -                           | △ 1                         |      |
|                       | 0305 気仙               | 29                     | 15                     | 21                     | △ 14                        | 6                           | △ 8                         |      |
|                       | 0306 釜石               | 24                     | 17                     | 17                     | △ 7                         | -                           | △ 7                         |      |
|                       | 0307 宮古               | 36                     | 31                     | 33                     | △ 5                         | 2                           | △ 3                         |      |
|                       | 0308 久慈               | 22                     | 22                     | 23                     | -                           | 1                           | 1                           |      |
|                       | 0309 二戸               | 25                     | 24                     | 24                     | △ 1                         | -                           | △ 1                         |      |
|                       | 宮城県                   | 1 060                  | 1 034                  | 1 044                  | △ 26                        | 10                          | △ 16                        |      |
|                       | 0401 仙南               | 73                     | 71                     | 71                     | △ 2                         | -                           | △ 2                         |      |
|                       | 0403 仙台               | 732                    | 729                    | 731                    | △ 3                         | 2                           | △ 1                         |      |
|                       | 0406 大崎               | 81                     | 80                     | 80                     | △ 1                         | -                           | △ 1                         |      |
|                       | 0407 栗原               | 31                     | 30                     | 30                     | △ 1                         | -                           | △ 1                         |      |
|                       | 0408 登米               | 29                     | 31                     | 32                     | 2                           | 1                           | 3                           |      |
|                       | 0409 石巻               | 83                     | 72                     | 77                     | △ 11                        | 5                           | △ 6                         |      |
|                       | 0410 気仙沼              | 31                     | 21                     | 23                     | △ 10                        | 2                           | △ 8                         |      |
|                       | 福島県                   | 915                    | 880                    | 876                    | △ 35                        | △ 4                         | △ 39                        |      |
|                       | 0701 県北               | 227                    | 222                    | 221                    | △ 5                         | △ 1                         | △ 6                         |      |
|                       | 0702 県中               | 259                    | 261                    | 257                    | 2                           | △ 4                         | △ 2                         |      |
|                       | 0703 県南               | 71                     | 70                     | 72                     | △ 1                         | 2                           | 1                           |      |
|                       | 0704 会津               | 101                    | 102                    | 103                    | 1                           | 1                           | 2                           |      |
|                       | 0705 南会津              | 11                     | 10                     | 10                     | △ 1                         | -                           | △ 1                         |      |
|                       | 0706 相双               | 82                     | 49                     | 49                     | △ 33                        | -                           | △ 33                        |      |
|                       | 0707 いわき              | 164                    | 166                    | 164                    | 2                           | △ 2                         | -                           |      |



表2 岩手県、宮城県、福島県の二次医療圏別にみた病床数

|           | 病院              |                 |               | 一般診療所           |                 |               |
|-----------|-----------------|-----------------|---------------|-----------------|-----------------|---------------|
|           | 平成24年<br>(2012) | 平成22年<br>(2010) | 対平成22年<br>増減数 | 平成24年<br>(2012) | 平成22年<br>(2010) | 対平成22年<br>増減数 |
|           | 各年10月1日現在       |                 |               |                 |                 |               |
| 岩手県       | 17 856          | 18 506          | △ 650         | 1 930           | 2 133           | △ 203         |
| 0301 盛岡   | 7 712           | 7 850           | △ 138         | 777             | 863             | △ 86          |
| 0302 岩手中部 | 2 468           | 2 518           | △ 50          | 299             | 318             | △ 19          |
| 0303 胆江   | 1 672           | 1 779           | △ 107         | 336             | 348             | △ 12          |
| 0304 両磐   | 1 716           | 1 734           | △ 18          | 115             | 134             | △ 19          |
| 0305 気仙   | 683             | 778             | △ 95          | 80              | 98              | △ 18          |
| 0306 釜石   | 929             | 1 050           | △ 121         | 16              | 30              | △ 14          |
| 0307 宮古   | 1 263           | 1 333           | △ 70          | 105             | 140             | △ 35          |
| 0308 久慈   | 683             | 734             | △ 51          | 74              | 74              | -             |
| 0309 二戸   | 730             | 730             | -             | 128             | 128             | -             |
| 宮城県       | 25 500          | 26 314          | △ 814         | 2 137           | 2 449           | △ 312         |
| 0401 仙南   | 1 974           | 1 973           | 1             | 181             | 222             | △ 41          |
| 0403 仙台   | 16 770          | 16 918          | △ 148         | 1 324           | 1 461           | △ 137         |
| 0406 大崎   | 2 357           | 2 489           | △ 132         | 197             | 220             | △ 23          |
| 0407 栗原   | 805             | 817             | △ 12          | 92              | 98              | △ 6           |
| 0408 登米   | 830             | 918             | △ 88          | 44              | 44              | -             |
| 0409 石巻   | 1 649           | 1 958           | △ 309         | 253             | 340             | △ 87          |
| 0410 気仙沼  | 1 115           | 1 241           | △ 126         | 46              | 64              | △ 18          |
| 福島県       | 26 344          | 27 987          | △ 1 643       | 2 120           | 2 268           | △ 148         |
| 0701 県北   | 6 251           | 6 271           | △ 20          | 607             | 633             | △ 26          |
| 0702 県中   | 7 519           | 7 657           | △ 138         | 568             | 629             | △ 61          |
| 0703 県南   | 1 627           | 1 828           | △ 201         | 157             | 157             | -             |
| 0704 会津   | 4 292           | 4 456           | △ 164         | 180             | 207             | △ 27          |
| 0705 南会津  | 100             | 100             | -             | 19              | 19              | -             |
| 0706 相双   | 1 581           | 2 713           | △ 1 132       | 141             | 204             | △ 63          |
| 0707 いわき  | 4 974           | 4 962           | 12            | 448             | 419             | 29            |

表3 岩手県、宮城県、福島県の施設数の動態状況

|       | 平成24年<br>10月1日<br>現在 | 増減数                          |     |    |     | 平成22年<br>10月1日<br>現在 |       |
|-------|----------------------|------------------------------|-----|----|-----|----------------------|-------|
|       |                      | 平成22(2010)年10月～平成24(2012)年9月 |     |    |     |                      |       |
|       |                      | 増                            |     | 減  |     |                      |       |
|       | 開設                   | 再開                           | 廃止  | 休止 |     |                      |       |
| 岩手県   |                      |                              |     |    |     |                      |       |
| 病院    | 92                   | △ 3                          | 2   | -  | 3   | 2                    | 95    |
| 一般診療所 | 918                  | -                            | 95  | 5  | 70  | 30                   | 918   |
| 歯科診療所 | 590                  | △ 21                         | 38  | 2  | 28  | 33                   | 611   |
| 宮城県   |                      |                              |     |    |     |                      |       |
| 病院    | 142                  | △ 4                          | 7   | 1  | 8   | 4                    | 146   |
| 一般診療所 | 1 616                | 27                           | 234 | 10 | 185 | 32                   | 1 589 |
| 歯科診療所 | 1 044                | △ 16                         | 79  | 8  | 78  | 25                   | 1 060 |
| 福島県   |                      |                              |     |    |     |                      |       |
| 病院    | 130                  | △ 10                         | 3   | 1  | 4   | 10                   | 140   |
| 一般診療所 | 1 397                | △ 60                         | 68  | 8  | 75  | 61                   | 1 457 |
| 歯科診療所 | 876                  | △ 39                         | 31  | 1  | 44  | 27                   | 915   |

## Ⅱ 病院報告

表1 岩手県、宮城県、福島県の病院の年間患者数、1日平均患者数、病床利用率、平均在院日数

|            | 各年間             |                 |        |                 |                 |        |                 |                 |        |
|------------|-----------------|-----------------|--------|-----------------|-----------------|--------|-----------------|-----------------|--------|
|            | 岩手県             |                 |        | 宮城県             |                 |        | 福島県             |                 |        |
|            | 平成24年<br>(2012) | 平成22年<br>(2010) | 対平成22年 | 平成24年<br>(2012) | 平成22年<br>(2010) | 対平成22年 | 平成24年<br>(2012) | 平成22年<br>(2010) | 対平成22年 |
|            | 人               | 人               | 増減率 %  | 人               | 人               | 増減率 %  | 人               | 人               | 増減率 %  |
| 在院患者延数     | 5 129 214       | 5 368 889       | △ 4.5  | 7 310 041       | 7 574 765       | △ 3.5  | 7 219 268       | 7 994 815       | △ 9.7  |
| 新入院患者数     | 154 189         | 152 726         | 1.0    | 275 928         | 273 980         | 0.7    | 226 983         | 237 116         | △ 4.3  |
| 退院患者数      | 154 528         | 153 072         | 1.0    | 276 211         | 273 938         | 0.8    | 227 568         | 237 304         | △ 4.1  |
| 外来患者延数     | 4 919 793       | 5 066 076       | △ 2.9  | 8 106 775       | 8 109 280       | △ 0.0  | 7 515 654       | 7 867 257       | △ 4.5  |
| 1日平均在院患者数  | 14 014          | 14 709          | △ 4.7  | 19 973          | 20 753          | △ 3.8  | 19 725          | 21 904          | △ 9.9  |
| 1日平均新入院患者数 | 421             | 418             | 0.7    | 754             | 751             | 0.4    | 620             | 650             | △ 4.6  |
| 1日平均退院患者数  | 422             | 419             | 0.7    | 755             | 751             | 0.5    | 622             | 650             | △ 4.3  |
| 1日平均外来患者数  | 13 442          | 13 880          | △ 3.2  | 22 150          | 22 217          | △ 0.3  | 20 535          | 21 554          | △ 4.7  |
| 病床利用率      | %               | %               | 増減     | %               | %               | 増減     | %               | %               | 増減     |
|            | 78.4            | 79.1            | △ 0.7  | 78.4            | 78.6            | △ 0.2  | 74.6            | 78.0            | △ 3.4  |
| 平均在院日数     | 日               | 日               | 増減数 日  | 日               | 日               | 増減数 日  | 日               | 日               | 増減数 日  |
|            | 33.2            | 35.1            | △ 1.9  | 26.5            | 27.6            | △ 1.1  | 31.8            | 33.7            | △ 1.9  |

表2 岩手県、宮城県、福島県の二次医療圏別にみた病院の1日平均在院・外来患者数、病床利用率、平均在院日数

|           | 各年間             |                 |               |                 |                 |               |                 |                 |              |                 |                 |               |
|-----------|-----------------|-----------------|---------------|-----------------|-----------------|---------------|-----------------|-----------------|--------------|-----------------|-----------------|---------------|
|           | 1日平均在院患者数       |                 |               | 1日平均外来患者数       |                 |               | 病床利用率           |                 |              | 平均在院日数          |                 |               |
|           | 平成24年<br>(2012) | 平成22年<br>(2010) | 対平成22年<br>増減率 | 平成24年<br>(2012) | 平成22年<br>(2010) | 対平成22年<br>増減率 | 平成24年<br>(2012) | 平成22年<br>(2010) | 対平成22年<br>増減 | 平成24年<br>(2012) | 平成22年<br>(2010) | 対平成22年<br>増減数 |
|           | 人               | 人               | %             | 人               | 人               | %             | %               | %               |              | 日               | 日               | 日             |
| 岩手県       | 14 014          | 14 709          | △ 4.7         | 13 442          | 13 880          | △ 3.2         | 78.4            | 79.1            | △ 0.7        | 33.2            | 35.1            | △ 1.9         |
| 0301 盛岡   | 6 254           | 6 560           | △ 4.7         | 5 662           | 5 730           | △ 1.2         | 81.0            | 82.4            | △ 1.4        | 33.8            | 35.9            | △ 2.1         |
| 0302 岩手中部 | 1 808           | 1 817           | △ 0.5         | 1 653           | 1 638           | 0.9           | 73.2            | 72.1            | 1.1          | 29.1            | 30.9            | △ 1.8         |
| 0303 胆江   | 1 379           | 1 450           | △ 4.9         | 1 434           | 1 415           | 1.3           | 82.5            | 82.5            | △ 0.0        | 33.1            | 38.4            | △ 5.3         |
| 0304 両磐   | 1 167           | 1 245           | △ 6.3         | 1 225           | 1 283           | △ 4.5         | 68.0            | 71.8            | △ 3.8        | 27.0            | 28.3            | △ 1.3         |
| 0305 気仙   | 483             | 497             | △ 2.8         | 632             | 707             | △ 10.6        | 69.8            | 63.9            | 5.9          | 24.8            | 24.4            | 0.4           |
| 0306 釜石   | 808             | 887             | △ 8.9         | 730             | 883             | △ 17.3        | 86.9            | 84.5            | 2.4          | 50.8            | 45.2            | 5.6           |
| 0307 宮古   | 1 040           | 1 118           | △ 7.0         | 542             | 605             | △ 10.4        | 82.2            | 83.8            | △ 1.6        | 51.4            | 54.0            | △ 2.6         |
| 0308 久慈   | 563             | 578             | △ 2.6         | 791             | 795             | △ 0.5         | 82.5            | 78.8            | 3.7          | 34.9            | 36.1            | △ 1.2         |
| 0309 二戸   | 513             | 556             | △ 7.7         | 773             | 824             | △ 6.2         | 70.3            | 76.2            | △ 5.9        | 28.5            | 29.4            | △ 0.9         |
| 宮城県       | 19 973          | 20 753          | △ 3.8         | 22 150          | 22 217          | △ 0.3         | 78.4            | 78.6            | △ 0.2        | 26.5            | 27.6            | △ 1.1         |
| 0401 仙南   | 1 587           | 1 575           | 0.8           | 1 471           | 1 437           | 2.4           | 80.4            | 79.8            | 0.6          | 38.3            | 38.6            | △ 0.3         |
| 0403 仙台   | 13 029          | 13 289          | △ 2.0         | 14 036          | 13 488          | 4.1           | 77.9            | 78.5            | △ 0.6        | 24.2            | 25.3            | △ 1.1         |
| 0406 大崎   | 1 965           | 1 994           | △ 1.5         | 2 365           | 2 359           | 0.3           | 83.1            | 81.0            | 2.1          | 30.8            | 31.1            | △ 0.3         |
| 0407 栗原   | 538             | 588             | △ 8.5         | 648             | 712             | △ 9.0         | 66.8            | 72.0            | △ 5.2        | 27.4            | 27.5            | △ 0.1         |
| 0408 登米   | 544             | 537             | 1.3           | 657             | 739             | △ 11.1        | 65.6            | 56.9            | 8.7          | 38.2            | 43.3            | △ 5.1         |
| 0409 石巻   | 1 444           | 1 713           | △ 15.7        | 1 832           | 2 156           | △ 15.0        | 88.0            | 85.0            | 3.0          | 27.5            | 28.8            | △ 1.3         |
| 0410 気仙沼  | 865             | 1 057           | △ 18.2        | 1 141           | 1 326           | △ 14.0        | 77.6            | 85.2            | △ 7.6        | 35.9            | 39.1            | △ 3.2         |
| 福島県       | 19 725          | 21 904          | △ 9.9         | 20 535          | 21 554          | △ 4.7         | 74.6            | 78.0            | △ 3.4        | 31.8            | 33.7            | △ 1.9         |
| 0701 県北   | 4 759           | 4 919           | △ 3.3         | 5 487           | 5 486           | 0.0           | 76.1            | 78.4            | △ 2.3        | 28.9            | 29.3            | △ 0.4         |
| 0702 県中   | 5 618           | 5 886           | △ 4.6         | 5 618           | 5 599           | 0.3           | 74.5            | 76.9            | △ 2.4        | 30.8            | 31.6            | △ 0.8         |
| 0703 県南   | 1 222           | 1 284           | △ 4.8         | 1 680           | 1 793           | △ 6.3         | 74.5            | 70.7            | 3.8          | 27.9            | 28.8            | △ 0.9         |
| 0704 会津   | 3 368           | 3 540           | △ 4.9         | 3 456           | 3 370           | 2.6           | 77.5            | 79.3            | △ 1.8        | 33.4            | 35.2            | △ 1.8         |
| 0705 南会津  | 59              | 51              | 15.7          | 179             | 153             | 17.0          | 58.8            | 51.4            | 7.4          | 15.4            | 14.3            | 1.1           |
| 0706 相双   | 692             | 2 114           | △ 67.3        | 1 335           | 2 212           | △ 39.6        | 43.7            | 77.9            | △ 34.2       | 24.2            | 40.9            | △ 16.7        |
| 0707 いわき  | 4 007           | 4 111           | △ 2.5         | 2 780           | 2 940           | △ 5.4         | 80.6            | 81.4            | △ 0.8        | 41.3            | 43.1            | △ 1.8         |

表3 岩手県、宮城県、福島県の職種別にみた病院の常勤換算従事者数

(単位:人)

各年10月1日現在

|                  | 岩手県             |                 |                 |                  |                  |                  |
|------------------|-----------------|-----------------|-----------------|------------------|------------------|------------------|
|                  | 平成22年<br>(2010) | 平成23年<br>(2011) | 平成24年<br>(2012) | 平成22年～23年<br>増減数 | 平成23年～24年<br>増減数 | 平成22年～24年<br>増減数 |
|                  | (A)             | (B)             | (C)             | (B) - (A)        | (C) - (B)        | (C) - (A)        |
| 総数 <sup>1)</sup> | 19 410.5        | 19 702.7        | 20 073.0        | 292.2            | 370.3            | 662.5            |
| 医師               | 1 884.4         | 1 913.9         | 1 957.1         | 29.5             | 43.2             | 72.7             |
| 常勤 <sup>2)</sup> | 1 531           | 1 552           | 1 569           | 21               | 17               | 38               |
| 非常勤              | 353.4           | 361.9           | 388.1           | 8.5              | 26.2             | 34.7             |
| 歯科医師             | 233.2           | 259.5           | 246.8           | 26.3             | △ 12.7           | 13.6             |
| 常勤 <sup>2)</sup> | 227             | 252             | 241             | 25               | △ 11             | 14               |
| 非常勤              | 6.2             | 7.5             | 5.8             | 1.3              | △ 1.7            | △ 0.4            |
| 薬剤師              | 406.9           | 393.9           | 394.3           | △ 13.0           | 0.4              | △ 12.6           |
| 看護師              | 8 194.8         | 8 303.5         | 8 414.6         | 108.7            | 111.1            | 219.8            |
| 准看護師             | 1 224.1         | 1 167.4         | 1 104.8         | △ 56.7           | △ 62.6           | △ 119.3          |
| 診療放射線技師          | 389.0           | 383.2           | 379.7           | △ 5.8            | △ 3.5            | △ 9.3            |
| 診療エックス線技師        | 2.0             | 2.0             | 2.0             | 0.0              | 0.0              | 0.0              |
| 臨床検査技師           | 479.7           | 481.4           | 477.4           | 1.7              | △ 4.0            | △ 2.3            |
| 衛生検査技師           | 3.0             | 3.0             | 3.0             | 0.0              | 0.0              | 0.0              |
| 管理栄養士            | 165.7           | 172.3           | 182.5           | 6.6              | 10.2             | 16.8             |
| 栄養士              | 88.5            | 80.3            | 73.6            | △ 8.2            | △ 6.7            | △ 14.9           |

|                  | 宮城県             |                 |                 |                  |                  |                  |
|------------------|-----------------|-----------------|-----------------|------------------|------------------|------------------|
|                  | 平成22年<br>(2010) | 平成23年<br>(2011) | 平成24年<br>(2012) | 平成22年～23年<br>増減数 | 平成23年～24年<br>増減数 | 平成22年～24年<br>増減数 |
|                  | (A)             | (B)             | (C)             | (B) - (A)        | (C) - (B)        | (C) - (A)        |
| 総数 <sup>1)</sup> | 29 869.8        | 30 105.6        | 30 899.8        | 235.8            | 794.2            | 1 030.0          |
| 医師               | 3 176.8         | 3 174.2         | 3 242.8         | △ 2.6            | 68.6             | 66.0             |
| 常勤 <sup>2)</sup> | 2 581           | 2 577           | 2 610           | △ 4              | 33               | 29               |
| 非常勤              | 595.8           | 597.2           | 632.8           | 1.4              | 35.6             | 37.0             |
| 歯科医師             | 242.4           | 225.9           | 220.7           | △ 16.5           | △ 5.2            | △ 21.7           |
| 常勤 <sup>2)</sup> | 152             | 141             | 143             | △ 11             | 2                | △ 9              |
| 非常勤              | 90.4            | 84.9            | 77.7            | △ 5.5            | △ 7.2            | △ 12.7           |
| 薬剤師              | 720.2           | 692.3           | 728.5           | △ 27.9           | 36.2             | 8.3              |
| 看護師              | 11 787.8        | 11 987.5        | 12 334.4        | 199.7            | 346.9            | 546.6            |
| 准看護師             | 2 484.0         | 2 279.4         | 2 135.5         | △ 204.6          | △ 143.9          | △ 348.5          |
| 診療放射線技師          | 670.0           | 683.7           | 695.9           | 13.7             | 12.2             | 25.9             |
| 診療エックス線技師        | 4.5             | 3.5             | 4.5             | △ 1.0            | 1.0              | 0.0              |
| 臨床検査技師           | 808.6           | 821.6           | 825.7           | 13.0             | 4.1              | 17.1             |
| 衛生検査技師           | 4.0             | 4.0             | 4.0             | 0.0              | 0.0              | 0.0              |
| 管理栄養士            | 290.5           | 295.6           | 317.3           | 5.1              | 21.7             | 26.8             |
| 栄養士              | 38.3            | 40.6            | 30.7            | 2.3              | △ 9.9            | △ 7.6            |

|                  | 福島県             |                 |                 |                  |                  |                  |
|------------------|-----------------|-----------------|-----------------|------------------|------------------|------------------|
|                  | 平成22年<br>(2010) | 平成23年<br>(2011) | 平成24年<br>(2012) | 平成22年～23年<br>増減数 | 平成23年～24年<br>増減数 | 平成22年～24年<br>増減数 |
|                  | (A)             | (B)             | (C)             | (B) - (A)        | (C) - (B)        | (C) - (A)        |
| 総数 <sup>1)</sup> | 30 100.1        | 28 965.3        | 29 452.8        | △ 1134.8         | 487.5            | △ 647.3          |
| 医師               | 2 529.9         | 2 472.7         | 2 402.5         | △ 57.2           | △ 70.2           | △ 127.4          |
| 常勤 <sup>2)</sup> | 1 949           | 1 905           | 1 893           | △ 44             | △ 12             | △ 56             |
| 非常勤              | 580.9           | 567.7           | 509.5           | △ 13.2           | △ 58.2           | △ 71.4           |
| 歯科医師             | 171.0           | 153.0           | 148.2           | △ 18.0           | △ 4.8            | △ 22.8           |
| 常勤 <sup>2)</sup> | 154             | 135             | 132             | △ 19             | △ 3              | △ 22             |
| 非常勤              | 17.0            | 18.0            | 16.2            | 1.0              | △ 1.8            | △ 0.8            |
| 薬剤師              | 607.1           | 577.8           | 596.3           | △ 29.3           | 18.5             | △ 10.8           |
| 看護師              | 10 421.0        | 10 232.5        | 10 410.1        | △ 188.5          | 177.6            | △ 10.9           |
| 准看護師             | 3 682.6         | 3 130.9         | 3 070.3         | △ 551.7          | △ 60.6           | △ 612.3          |
| 診療放射線技師          | 642.8           | 632.9           | 660.8           | △ 9.9            | 27.9             | 18.0             |
| 診療エックス線技師        | 3.0             | 3.0             | 2.0             | 0.0              | △ 1.0            | △ 1.0            |
| 臨床検査技師           | 844.7           | 844.2           | 851.5           | △ 0.5            | 7.3              | 6.8              |
| 衛生検査技師           | 2.5             | 2.5             | 3.5             | 0.0              | 1.0              | 1.0              |
| 管理栄養士            | 305.2           | 297.2           | 318.6           | △ 8.0            | 21.4             | 13.4             |
| 栄養士              | 108.5           | 97.9            | 110.0           | △ 10.6           | 12.1             | 1.5              |

注：1) 総数には、医師、歯科医師、薬剤師、看護師、准看護師、診療放射線技師、診療エックス線技師、臨床検査技師、衛生検査技師、管理栄養士及び栄養士以外の職種を含む。

2) 医師及び歯科医師の「常勤」は、実人員である。

## 二次医療圏一市区町村対応表

### 03 岩手県

| 二次医療圏     | 市区町村名 |       |                      |      |     |     |     |     |
|-----------|-------|-------|----------------------|------|-----|-----|-----|-----|
| 0301 盛岡   | 盛岡市   | 八幡平市  | 雫石町                  | 葛巻町  | 岩手町 | 滝沢村 | 紫波町 | 矢巾町 |
| 0302 岩手中部 | 花巻市   | 北上市   | 遠野市                  | 西和賀町 |     |     |     |     |
| 0303 胆江   | 奥州市   | 金ヶ崎町  |                      |      |     |     |     |     |
| 0304 両磐   | 一関市   | 平泉町   | 藤沢町(平成24年調査時は一関市に編入) |      |     |     |     |     |
| 0305 気仙   | 大船渡市  | 陸前高田市 | 住田町                  |      |     |     |     |     |
| 0306 釜石   | 釜石市   | 大槌町   |                      |      |     |     |     |     |
| 0307 宮古   | 宮古市   | 山田町   | 岩泉町                  | 田野畑村 |     |     |     |     |
| 0308 久慈   | 久慈市   | 普代村   | 野田村                  | 洋野町  |     |     |     |     |
| 0309 二戸   | 二戸市   | 軽米町   | 九戸村                  | 一戸町  |     |     |     |     |

### 04 宮城県

| 二次医療圏    | 市区町村名 |      |      |      |      |      |     |     |
|----------|-------|------|------|------|------|------|-----|-----|
| 0401 仙南  | 白石市   | 角田市  | 蔵王町  | 七ヶ宿町 | 大河原町 | 村田町  | 柴田町 | 川崎町 |
|          | 丸森町   |      |      |      |      |      |     |     |
| 0403 仙台  | 名取市   | 岩沼市  | 亘理町  | 山元町  | 青葉区  | 宮城野区 | 若林区 | 太白区 |
|          | 泉区    | 塩竈市  | 多賀城市 | 松島町  | 七ヶ浜町 | 利府町  | 大和町 | 大郷町 |
|          | 富谷町   | 大衡村  |      |      |      |      |     |     |
| 0406 大崎  | 大崎市   | 色麻町  | 加美町  | 涌谷町  | 美里町  |      |     |     |
| 0407 栗原  | 栗原市   |      |      |      |      |      |     |     |
| 0408 登米  | 登米市   |      |      |      |      |      |     |     |
| 0409 石巻  | 石巻市   | 東松島市 | 女川町  |      |      |      |     |     |
| 0410 気仙沼 | 気仙沼市  | 南三陸町 |      |      |      |      |     |     |

### 07 福島県

| 二次医療圏    | 市区町村名 |      |      |      |       |      |       |     |
|----------|-------|------|------|------|-------|------|-------|-----|
| 0701 県北  | 福島市   | 二本松市 | 伊達市  | 本宮市  | 桑折町   | 国見町  | 川俣町   | 大玉村 |
| 0702 県中  | 郡山市   | 須賀川市 | 田村市  | 鏡石町  | 天栄村   | 石川町  | 玉川村   | 平田村 |
|          | 浅川町   | 古殿町  | 三春町  | 小野町  |       |      |       |     |
| 0703 県南  | 白河市   | 西郷村  | 泉崎村  | 中島村  | 矢吹町   | 棚倉町  | 矢祭町   | 塙町  |
|          | 鮫川村   |      |      |      |       |      |       |     |
| 0704 会津  | 会津若松市 | 喜多方市 | 北塩原村 | 西会津町 | 磐梯町   | 猪苗代町 | 会津坂下町 | 湯川村 |
|          | 柳津町   | 三島町  | 金山町  | 昭和村  | 会津美里町 |      |       |     |
| 0705 南会津 | 下郷町   | 檜枝岐村 | 只見町  | 南会津町 |       |      |       |     |
| 0706 相双  | 相馬市   | 南相馬市 | 広野町  | 楡葉町  | 富岡町   | 川内村  | 大熊町   | 双葉町 |
|          | 浪江町   | 葛尾村  | 新地町  | 飯館村  |       |      |       |     |
| 0707 いわき | いわき市  |      |      |      |       |      |       |     |





この印刷物は、印刷用の紙へ  
リサイクルできます。