



平成 25 年 12 月 17 日
大臣官房統計情報部
人口動態・保健社会統計課保健統計室
室 長 瀧村 佳代
室長補佐 藤井 義弘
(担当・内線) 医師・歯科医師・薬剤師統計係(7523)
(代表電話) 03(5253)1111
(直通電話) 03(3595)2958

平成 24 年 (2012)

医師・歯科医師・薬剤師調査の概況

目 次

	頁
調査の概要	1
結果の概要	3
1 医 師	
(1) 施設・業務の種別にみた医師数	4
(2) 医療施設(病院・診療所)に従事する医師数	
1) 性・年齢階級別にみた医師数	5
2) 施設の種別にみた医師数	6
3) 診療科別にみた医師数	8
4) 取得している広告可能な医師の専門性に関する資格名別にみた医師数	12
5) 都道府県(従業地)別にみた人口10万対医師数	14
2 歯科医師	
(1) 施設・業務の種別にみた歯科医師数	16
(2) 医療施設(病院・診療所)に従事する歯科医師数	
1) 性・年齢階級別にみた歯科医師数	17
2) 施設の種別にみた歯科医師数	18
3) 診療科別にみた歯科医師数	20
4) 取得している広告可能な歯科医師の専門性に関する資格名別にみた歯科医師数	21
5) 都道府県(従業地)別にみた人口10万対歯科医師数	22
3 薬 剤 師	
(1) 施設・業務の種別にみた薬剤師数	23
(2) 薬局・医療施設(病院・診療所)に従事する薬剤師数	
1) 施設の種別にみた薬剤師数	24
2) 性・年齢階級別にみた薬剤師数	25
3) 都道府県(従業地)別にみた人口10万対薬剤師数	26
統 計 表	27

平成 24 年医師・歯科医師・薬剤師調査の結果は、厚生労働省のホームページにも掲載されています。
アドレス (<http://www.mhlw.go.jp/toukei/list/33-20.html>)

調 査 の 概 要

1 調査の目的

この調査は、医師、歯科医師及び薬剤師について、性、年齢、業務の種別、従事場所及び診療科名（薬剤師を除く。）等による分布を明らかにし、厚生労働行政の基礎資料を得ることを目的とするものであり、昭和 57 年までは毎年、同年以降は 2 年ごとに実施している。

2 調査の期日

平成 24 年 12 月 31 日現在

3 調査の対象及び客体

日本国内に住所があつて、医師法第 6 条第 3 項により届け出た医師、歯科医師法第 6 条第 3 項により届け出た歯科医師及び薬剤師法第 9 条により届け出た薬剤師の各届出票を調査の対象及び客体とした。

4 調査の事項

- | | | |
|-----------|-----------------------------|---|
| (1) 住所 | (6) 主たる業務内容(薬剤師を除く) | |
| (2) 性別 | (7) 従事先の所在地 | |
| (3) 生年月日 | (8) 従事する診療科名(薬剤師を除く) | |
| (4) 登録年月日 | (9) 取得している広告可能な医師・歯科医師の専門性に | |
| (5) 業務の種別 | 関する資格名（薬剤師を除く） | 等 |

5 調査の方法及び系統

(1) 調査の方法

届出義務者である医師、歯科医師及び薬剤師から提出された届出票を、保健所でとりまとめ厚生労働大臣に提出する。

(2) 調査の系統

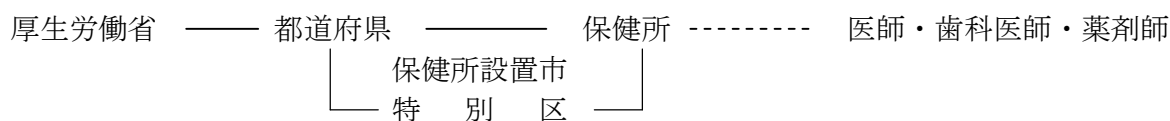

6 結果の集計

厚生労働省大臣官房統計情報部において行った。

7 用語の説明

「病院」

医師又は歯科医師が医業又は歯科医業を行う場所であって、患者 20 人以上の入院施設を有するものをいう。

「医育機関」

学校教育法に基づく大学等において、医学又は歯学の教育を行う機関をいう。

「診療所」

医師又は歯科医師が医業又は歯科医業を行う場所であって、患者の入院施設を有しないもの、又は患者 19 人以下の入院施設を有するものをいう。

「介護老人保健施設」

介護保険法による都道府県知事の開設許可を受けた施設であって、入所する要介護者に対し、施設サービス計画に基づいて、看護、医学的管理下における介護及び機能訓練その他必要な医療並びに日常生活上の世話をを行うことを目的とする施設をいう。

8 利用上の注意

(1) 表章記号の規約

計数のない場合	—
計数不明又は計数を表章することが不適当な場合	…
統計項目のあり得ない場合	・
比率等でまるめた結果が表章すべき最下位の桁の 1 に達しない場合	0.0
減少数または減少率を意味する場合	△

(2) 掲載している割合の数値は四捨五入しているため、内訳の合計が「総数」に合わない場合がある。

(3) 人口 10 万対比率は、「人口推計（平成 24 年 10 月 1 日現在）」（総務省）の総人口により算出した。

(4) 「広告可能な医師・歯科医師の専門性に関する資格名」は、「医療法第六条の五第一項及び第六条の七第一項の規定に基づく医業、歯科医業若しくは助産師の業務又は病院、診療所若しくは助産所に関して広告することができる事項」（平成 19 年厚生労働省告示第 108 号）第 1 条第 2 号に基づき広告することができる医師・歯科医師の専門性に関する資格名（同告示で定める基準を満たすものとして厚生労働大臣に届出がなされた団体の認定する資格名）である。

(5) 本調査における診療科名は、医療法において広告が認められている診療科名である。

医療機関が標ぼうする診療科名については、従来、医療法施行令に具体的名称を限定列举して規定していたところであるが、平成 20 年 4 月 1 日から適切な医療機関の選択と受診を支援する観点から、身体の部位や患者の疾患等、一定の性質を有する名称を診療科名とする柔軟な方式に改められたため、年次推移の単純な比較はできない。

（参照：平成 20 年 3 月 31 日医政発第 0331042 号医政局長通知「広告可能な診療科名の改正について」）

URL (<http://www.mhlw.go.jp/topics/bukyoku/isei/kokokukisei/dl/koukokukanou.pdf>)

結果の概要

本調査は、平成24年12月31日現在における「医師・歯科医師・薬剤師」の全国の届出数685,871人（「医師」303,268人、「歯科医師」102,551人、「薬剤師」280,052人）を各々とりまとめたものである。

医師・歯科医師・薬剤師数の年次推移

各年12月31日現在

	医師数 (人)	増減率	人口 10万対 (人)
		(%)	
昭和57年(1982)	167 952		141.5
59 ('84)	181 101	7.8	150.6
61 ('86)	191 346	5.7	157.3
63 ('88)	201 658	5.4	164.2
平成2年('90)	211 797	5.0	171.3
4 ('92)	219 704	3.7	176.5
6 ('94)	230 519	4.9	184.4
8 ('96)	240 908	4.5	191.4
10 ('98)	248 611	3.2	196.6
12 (2000)	255 792	2.9	201.5
14 ('02)	262 687	2.7	206.1
16 ('04)	270 371	2.9	211.7
18 ('06)	277 927	2.8	217.5
20 ('08)	286 699	3.2	224.5
22 ('10)	295 049	2.9	230.4
24 ('12)	303 268	2.8	237.8

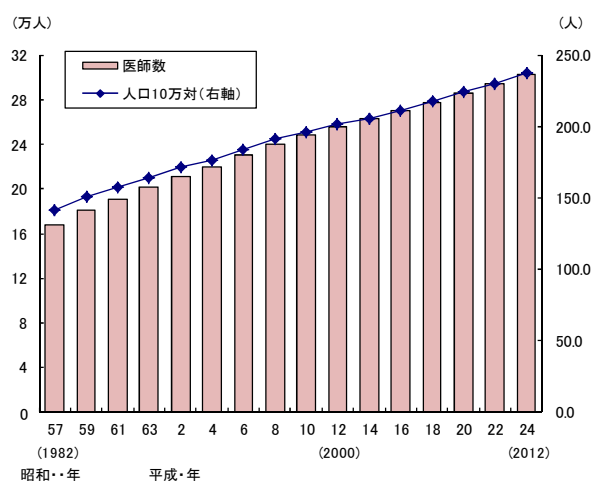

	歯科医師数 (人)	増減率	人口 10万対 (人)
		(%)	
昭和57年(1982)	58 362		49.2
59 ('84)	63 145	8.2	52.5
61 ('86)	66 797	5.8	54.9
63 ('88)	70 572	5.7	57.5
平成2年('90)	74 028	4.9	59.9
4 ('92)	77 416	4.6	62.2
6 ('94)	81 055	4.7	64.8
8 ('96)	85 518	5.5	67.9
10 ('98)	88 061	3.0	69.6
12 (2000)	90 857	3.2	71.6
14 ('02)	92 874	2.2	72.9
16 ('04)	95 197	2.5	74.6
18 ('06)	97 198	2.1	76.1
20 ('08)	99 426	2.3	77.9
22 ('10)	101 576	2.2	79.3
24 ('12)	102 551	1.0	80.4

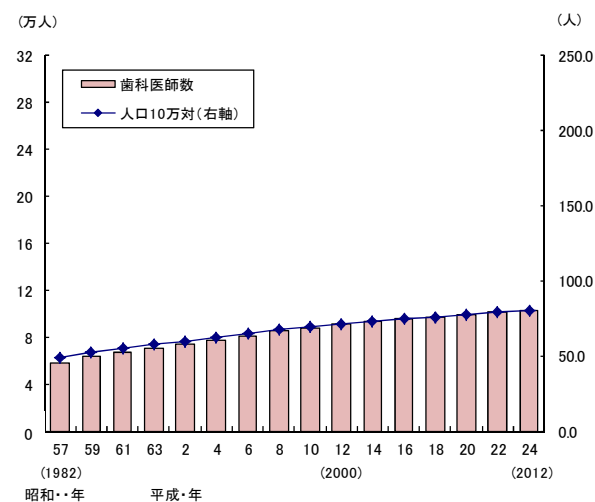

	薬剤師数 (人)	増減率	人口 10万対 (人)
		(%)	
昭和57年(1982)	124 390		104.8
59 ('84)	129 700	4.3	107.9
61 ('86)	135 990	4.8	111.8
63 ('88)	143 429	5.5	116.8
平成2年('90)	150 627	5.0	121.9
4 ('92)	162 021	7.6	130.2
6 ('94)	176 871	9.2	141.5
8 ('96)	194 300	9.9	154.4
10 ('98)	205 953	6.0	162.8
12 (2000)	217 477	5.6	171.3
14 ('02)	229 744	5.6	180.3
16 ('04)	241 369	5.1	189.0
18 ('06)	252 533	4.6	197.6
20 ('08)	267 751	6.0	209.7
22 ('10)	276 517	3.3	215.9
24 ('12)	280 052	1.3	219.6

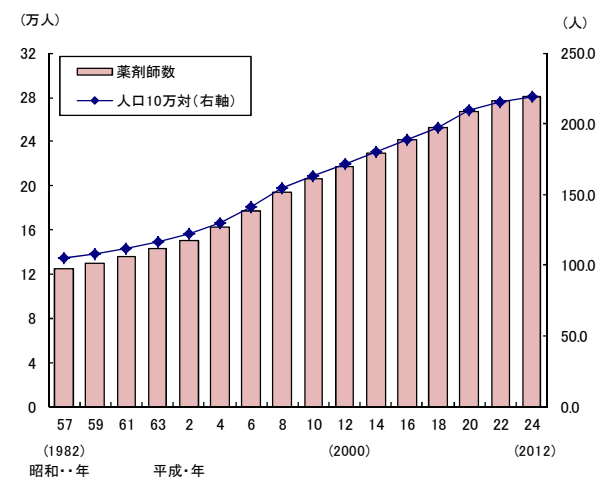

1 医師

平成24年12月31日現在における全国の届出「医師数」は303,268人で、「男」243,627人(総数の80.3%)、「女」59,641人(同19.7%)となっている。

平成24年届出医師数を平成22年(以下「前回」という。)と比べると8,219人、2.8%増加している。また、人口10万対医師数は237.8人で、前回に比べ7.4人増加している。

(1) 施設・業務の種別にみた医師数

主に従事している業務の種別をみると、「医療施設の従事者」は288,850人(総数の95.2%)で、前回に比べ8,419人、3.0%増加している。「介護老人保健施設の従事者」は3,189人(同1.1%)で、前回に比べ72人、2.3%増加し、「医療施設・介護老人保健施設以外の従事者」は8,625人(同2.8%)で165人、1.9%減少している。(表1)

(参考) 統計表1 医師・歯科医師・薬剤師数、構成割合及び平均年齢、性・年齢階級、施設・業務の種別
統計表7 医師数、構成割合及び人口10万対医師数の年次推移、施設・業務の種別

表1 施設・業務の種別にみた医師数

各年12月31日現在

	平成24年 (2012)		平成22年 (2010)	対前回		人口10万対(人)		
	医師数 (人)	構成割合 (%)	医師数 (人)	増減数 (人)	増減率 (%)	平成24年 (2012)	平成22年 (2010)	増減数
総数 ¹⁾	303 268	100.0	295 049	8 219	2.8	237.8	230.4	7.4
男	243 627	80.3	239 152	4 475	1.9	191.1	186.8	4.3
女	59 641	19.7	55 897	3 744	6.7	46.8	43.6	3.2
医療施設の従事者	288 850	95.2	280 431	8 419	3.0	226.5	219.0	7.5
病院の従事者	188 306	62.1	180 966	7 340	4.1	147.7	141.3	6.4
病院(医育機関附属の病院を除く)の開設者 又は法人の代表者	5 391	1.8	5 430	△ 39	△ 0.7	4.2	4.2	0.0
病院(医育機関附属の病院を除く)の勤務者	132 511	43.7	126 979	5 532	4.4	103.9	99.2	4.7
医育機関附属の病院の勤務者	50 404	16.6	48 557	1 847	3.8	39.5	37.9	1.6
臨床系の教官又は教員	26 996	8.9	25 862	1 134	4.4	21.2	20.2	1.0
臨床系の大学院生	5 414	1.8	22 695	713	3.1	4.2	17.7	0.6
臨床系の勤務医	17 994	5.9				14.1		
診療所の従事者	100 544	33.2	99 465	1 079	1.1	78.8	77.7	1.1
診療所の開設者又は法人の代表者	72 164	23.8	72 566	△ 402	△ 0.6	56.6	56.7	△ 0.1
診療所の勤務者	28 380	9.4	26 899	1 481	5.5	22.3	21.0	1.3
介護老人保健施設の従事者	3 189	1.1	3 117	72	2.3	2.5	2.4	0.1
介護老人保健施設の開設者又は法人の代表者	355	0.1	333	22	6.6	0.3	0.3	0.0
介護老人保健施設の勤務者	2 834	0.9	2 784	50	1.8	2.2	2.2	0.0
医療施設・介護老人保健施設以外の従事者	8 625	2.8	8 790	△ 165	△ 1.9	6.8	6.9	△ 0.1
医育機関の臨床系以外の大学院生	534	0.2	3 679	△ 101	△ 2.7	0.4	2.9	△ 0.1
医育機関の臨床系以外の勤務者	3 044	1.0				2.4		
医育機関以外の教育機関又は研究機関の勤務者	1 498	0.5	1 586	△ 88	△ 5.5	1.2	1.2	0.0
行政機関・産業医・保健衛生業務の従事者	3 549	1.2	3 525	24	0.7	2.8	2.8	0.0
行政機関の従事者	1 688	0.6	1 669	19	1.1	1.3	1.3	0.0
産業医	953	0.3	941	12	1.3	0.7	0.7	0.0
保健衛生業務の従事者 ²⁾	908	0.3	915	△ 7	△ 0.8	0.7	0.7	0.0
その他の者	2 602	0.9	2 707	△ 105	△ 3.9	2.0	2.1	△ 0.1
その他の業務の従事者	611	0.2	621	△ 10	△ 1.6	0.5	0.5	0.0
無職の者	1 991	0.7	2 086	△ 95	△ 4.6	1.6	1.6	0.0

注:1)「総数」には、「施設・業務の種別」の不詳を含む。

2)「保健衛生業務の従事者」とは、「行政機関の従事者」「産業医」以外の保健衛生業務の従事者(社会保険診療報酬支払基金、血液センター、生命保険会社(嘱託医)等の保健衛生業務に従事している者)である。

(2) 医療施設（病院・診療所）に従事する医師数

1) 性・年齢階級別にみた医師数

医療施設に従事する医師を性別にみると、「男」が232,161人で、前年に比べ4,732人、2.1%増加し、「女」は56,689人で、3,687人、7.0%増加している。

年齢階級別にみると、「40～49歳」が67,969人（23.5%）と最も多く、次いで「50～59歳」65,380人（22.6%）、「30～39歳」65,003人（22.5%）となっている。

また、男女の構成割合を年齢階級別にみると、すべての年齢階級で「男」の占める割合が多くなっているが、「女」の割合は、年齢階級が低くなるほど高く、「29歳以下」では35.5%となっている。（表2）

（参考）統計表4 医療施設従事医師・歯科医師数、薬局・医療施設従事薬剤師数及び構成割合の年次推移、年齢階級、性別

統計表5 医療施設従事医師・歯科医師数及び薬局・医療施設従事薬剤師数の年次推移、施設の種別、年齢階級、性別

表2 性・年齢階級別にみた医療施設（病院・診療所）に従事する医師数

			各年12月31日現在						
			総数	29歳以下	30～39歳	40～49歳	50～59歳	60～69歳	70歳以上
医師数 (人)	平成24年 (2012)	総数	288 850	26 226	65 003	67 969	65 380	37 880	26 392
		男	232 161	16 924	45 625	54 378	57 088	34 246	23 900
		女	56 689	9 302	19 378	13 591	8 292	3 634	2 492
	平成22年 (2010)	総数	280 431	26 213	64 497	68 064	61 791	33 217	26 649
		男	227 429	16 798	46 093	55 768	54 639	30 069	24 062
		女	53 002	9 415	18 404	12 296	7 152	3 148	2 587
対前回	増減数 (人)	総数	8 419	13	506	△ 95	3 589	4 663	△ 257
		男	4 732	126	△ 468	△ 1 390	2 449	4 177	△ 162
		女	3 687	△ 113	974	1 295	1 140	486	△ 95
	増減率 (%)	総数	3.0	0.0	0.8	△ 0.1	5.8	14.0	△ 1.0
		男	2.1	0.8	△ 1.0	△ 2.5	4.5	13.9	△ 0.7
		女	7.0	△ 1.2	5.3	10.5	15.9	15.4	△ 3.7
構成割合 (%)	性別・ 年齢区分	総数	100.0	9.1	22.5	23.5	22.6	13.1	9.1
		男	80.4	5.9	15.8	18.8	19.8	11.9	8.3
		女	19.6	3.2	6.7	4.7	2.9	1.3	0.9
	年齢区分	総数	100.0	9.1	22.5	23.5	22.6	13.1	9.1
		男	100.0	7.3	19.7	23.4	24.6	14.8	10.3
		女	100.0	16.4	34.2	24.0	14.6	6.4	4.4
	性別	総数	100.0	100.0	100.0	100.0	100.0	100.0	100.0
		男	80.4	64.5	70.2	80.0	87.3	90.4	90.6
		女	19.6	35.5	29.8	20.0	12.7	9.6	9.4

2) 施設の種別にみた医師数

施設の種別にみると、「病院（医育機関附属の病院を除く）」137,902人が最も多く、「診療所」100,544人、「医育機関附属の病院」50,404人となっており、これを年次推移でも、昭和61年以降「病院（医育機関附属の病院を除く）」が最も多い（図1）。

（参考）統計表7 医師数、構成割合及び人口10万対医師数の年次推移、施設・業務の種別

図1 施設の種別にみた医療施設に就く医師数の年次推移

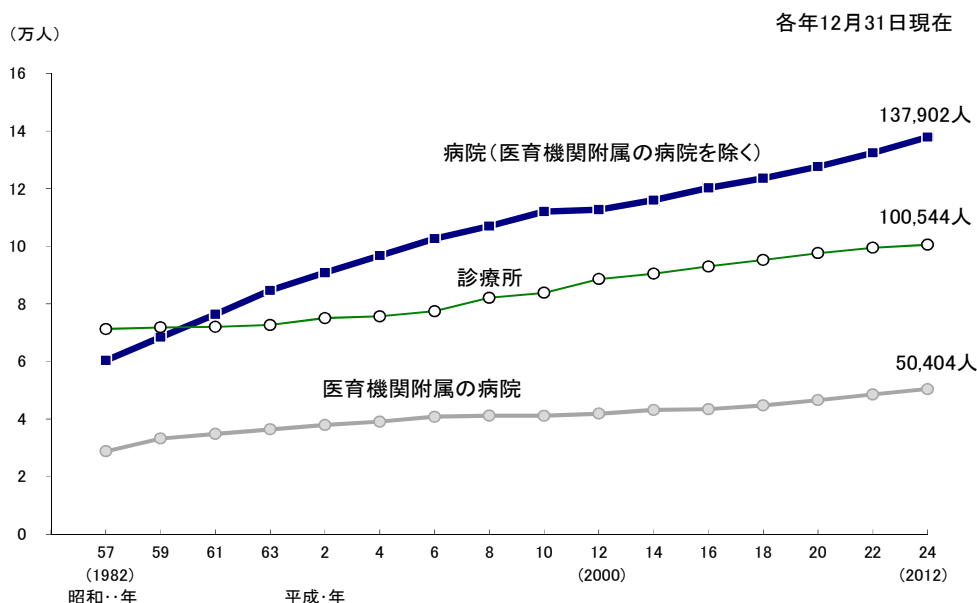

施設の種別に年齢階級の構成割合をみると、「病院（医育機関附属の病院を除く）」及び「医育機関附属の病院」では、「30～39歳」が最も多く、「診療所」では「50～59歳」が最も多い。

平均年齢をみると、「病院（医育機関附属の病院を除く）」では45.6歳、「医育機関附属の病院」38.5歳、「診療所」58.7歳となっている。（表3）

（参考）統計表5 医療施設従事医師・歯科医師数及び薬局・医療施設従事薬剤師数の年次推移、施設の種別、年齢階級、性別

統計表9 医師・歯科医師・薬剤師の平均年齢の年次推移、施設・業務の種別

表3 年齢階級、施設の種別にみた医療施設に就く医師数及び施設の種別医師の平均年齢

平成24(2012)年12月31日現在

	病院・診療所の計		病 院						診療所	
			計		病院 (医育機関附属の病院を除く)		医育機関附属の病院			
	医師数 (人)	構成割合 (%)	医師数 (人)	構成割合 (%)	医師数 (人)	構成割合 (%)	医師数 (人)	構成割合 (%)	医師数 (人)	構成割合 (%)
総 数	288 850	100.0	188 306	100.0	137 902	100.0	50 404	100.0	100 544	100.0
29 歳 以下	26 226	9.1	25 947	13.8	16 574	12.0	9 373	18.6	279	0.3
30 ～ 39 歳	65 003	22.5	59 716	31.7	36 977	26.8	22 739	45.1	5 287	5.3
40 ～ 49 歳	67 969	23.5	47 220	25.1	35 764	25.9	11 456	22.7	20 749	20.6
50 ～ 59 歳	65 380	22.6	33 555	17.8	28 161	20.4	5 394	10.7	31 825	31.7
60 ～ 69 歳	37 880	13.1	14 769	7.8	13 396	9.7	1 373	2.7	23 111	23.0
70 歳 以上	26 392	9.1	7 099	3.8	7 030	5.1	69	0.1	19 293	19.2
平均年齢	48.9 歳		43.7 歳		45.6 歳		38.5 歳		58.7 歳	

平均年齢の年次推移をみると、近年、病院では上昇傾向が続いている。診療所では平成22年に引き続き上昇している。(図2、図3)

図2 年齢階級別にみた病院に從事する医師数及び平均年齢の年次推移



図3 年齢階級別にみた診療所に從事する医師数及び平均年齢の年次推移



3) 診療科別にみた医師数

① 主たる診療科別にみた医師数

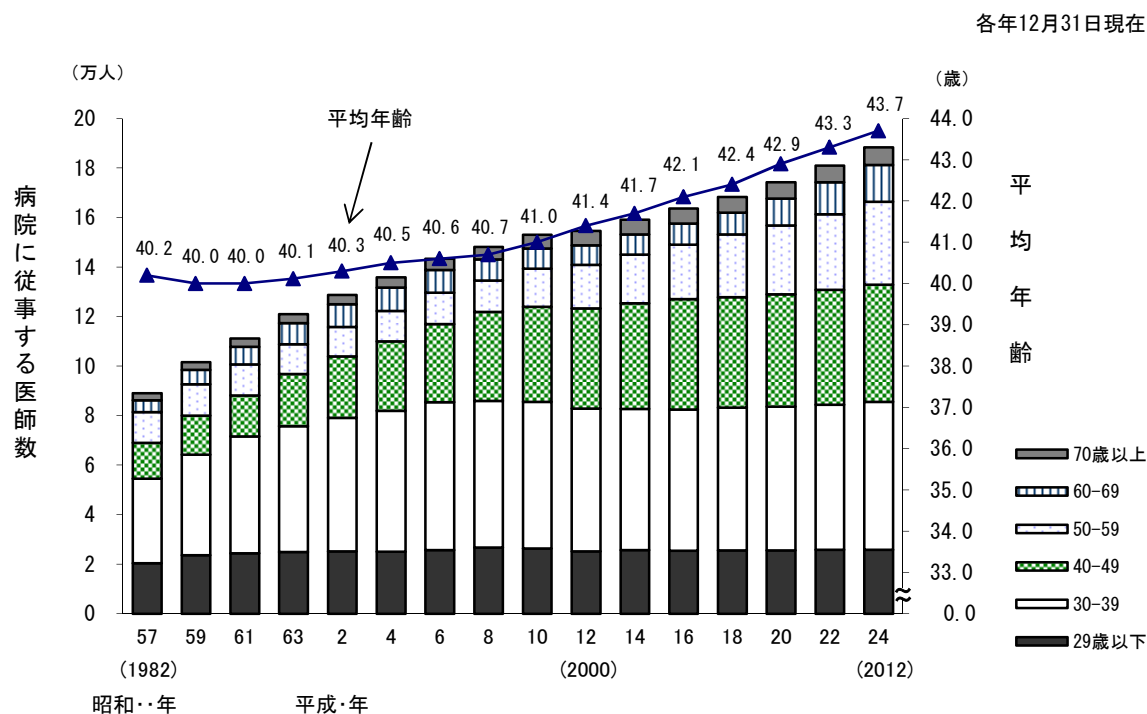
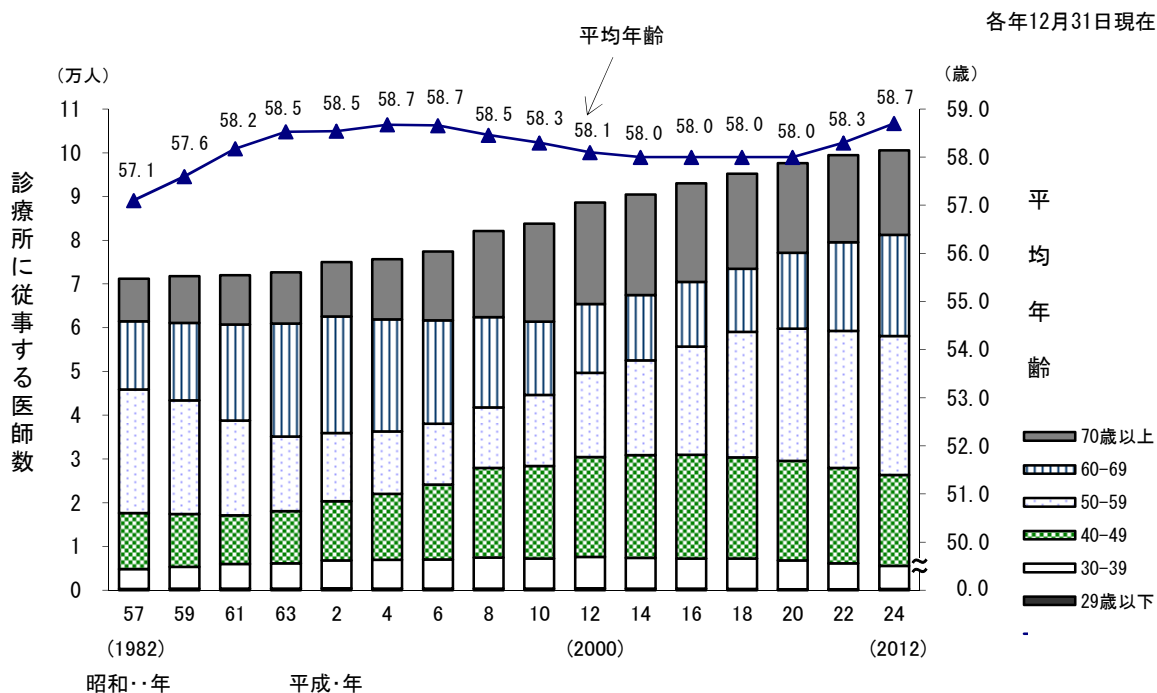
主たる診療科別にみると、「1内科」が61,177人(21.2%)と最も多く、次いで「25整形外科」20,480人(7.1%)、「13小児科」16,340人(5.7%)となっている。

主たる診療科の構成割合を男女別にみると、「男」は「1内科」(22.3%)が最も多く、次いで「25整形外科」(8.4%)、「16外科」(6.5%)となっており、「女」は「1内科」(16.5%)が最も多く、次いで「13小児科」(9.7%)、「28眼科」「40臨床研修医」(8.5%)となっている。

平均年齢をみると、「23肛門外科」が57.1歳と最も高く、「40臨床研修医」を除くと「39救急科」が40.6歳と低くなっている。(表4)

(参考) 統計表6 医療施設従事医師・歯科医師数及び構成割合, 主たる診療科、年齢階級別

統計表10 医療施設従事医師数, 主たる診療科、施設の種別、性別

表4 主たる診療科別にみた医療施設(病院・診療所)に従事する医師数及び平均年齢

平成24(2012)年12月31日現在

	医療施設に 従事する 医師数(人)	構成割合(%)			平均年齢 (歳)
		総数	男	女	
総数 (従事する診療科)	288 850	100.0	100.0	100.0	48.9
1 内科	61 177	21.2	22.3	16.5	56.9
2 呼吸器内科	5 337	1.8	1.9	1.8	43.5
3 循環器内科	11 541	4.0	4.4	2.2	44.7
4 消化器内科(胃腸内科)	13 080	4.5	4.9	3.2	45.7
5 腎臓内科	3 493	1.2	1.1	1.6	42.5
6 神経内科	4 361	1.5	1.5	1.7	45.1
7 糖尿病内科(代謝内科)	3 967	1.4	1.2	2.3	43.9
8 血液内科	2 353	0.8	0.8	0.9	42.4
9 皮膚科	8 686	3.0	2.1	6.8	49.7
10 アレルギー科	203	0.1	0.1	0.1	53.5
11 リウマチ科	1 228	0.4	0.4	0.5	43.8
12 感染症内科	367	0.1	0.1	0.1	42.1
13 小児科	16 340	5.7	4.7	9.7	49.5
14 精神科	14 733	5.1	5.0	5.5	50.4
15 心療内科	847	0.3	0.3	0.3	53.8
16 外科	16 083	5.6	6.5	1.6	51.6
17 呼吸器外科	1 655	0.6	0.7	0.2	44.0
18 心臓血管外科	2 893	1.0	1.2	0.3	44.5
19 乳腺外科	1 466	0.5	0.4	0.8	46.2
20 気管食道外科	69	0.0	0.0	0.0	44.2
21 消化器外科(胃腸外科)	4 760	1.6	1.9	0.4	45.5
22 泌尿器科	6 754	2.3	2.8	0.6	48.3
23 肛門外科	428	0.1	0.2	0.0	57.1
24 脳神経外科	6 976	2.4	2.9	0.6	48.2
25 整形外科	20 480	7.1	8.4	1.6	50.0
26 形成外科	2 257	0.8	0.7	1.1	42.3
27 美容外科	444	0.2	0.2	0.1	45.5
28 眼科	12 835	4.4	3.5	8.5	50.4
29 耳鼻いんこう科	9 087	3.1	3.1	3.2	51.5
30 小児外科	701	0.2	0.3	0.2	44.3
31 産婦人科	10 412	3.6	3.1	5.7	50.2
32 産科	456	0.2	0.1	0.3	45.0
33 婦人科	1 840	0.6	0.5	1.1	56.9
34 リハビリテーション科	2 090	0.7	0.7	0.8	52.4
35 放射線科	5 938	2.1	2.0	2.4	44.8
36 麻酔科	8 140	2.8	2.2	5.2	43.1
37 病理診断科	1 605	0.6	0.5	0.7	48.4
38 臨床検査科	530	0.2	0.2	0.2	53.6
39 救急科	2 600	0.9	1.0	0.5	40.6
40 臨床研修医	15 018	5.2	4.4	8.5	27.9
41 全科	284	0.1	0.1	0.1	46.5
42 その他	3 954	1.4	1.3	1.6	49.9
43 不詳	1 382	0.5	0.5	0.4	56.6

注: 複数の診療科に従事している場合の主として従事する診療科と、1診療科のみに従事している場合の診療科である。

施設の種別でみると、病院では「1内科」が22,085人(11.7%)と最も多く、次いで「40臨床研修医」14,963人(7.9%)、「25整形外科」12,806人(6.8%)となっている。主たる診療科の構成割合を男女別にみると、「男」は「1内科」、「女」は「40臨床研修医」が最も多い。

一方、診療所では「1内科」39,092人(38.9%)が最も多く、次いで「28眼科」8,147人(8.1%)、「25整形外科」7,674人(7.6%)となっている。主たる診療科の構成割合を男女別にみると、男女とも「1内科」が最も多い。(表5)

(参考) 統計表6 医療施設従事医師・歯科医師数及び構成割合、主たる診療科、年齢階級別

統計表10 医療施設従事医師数、主たる診療科、施設の種別、性別

表5 主たる診療科、施設の種別にみた医療施設に従事する医師数及び平均年齢

平成24(2012)年12月31日現在

		病 院						診 療 所							
		医師数 (人)	構成割合 (%)			男女割合 (%)		平均 年齢 (歳)	医師数 (人)	構成割合 (%)			男女割合 (%)		平均 年齢 (歳)
			総数	男	女	男	女			総数	男	女	男	女	
総	数	188 306	100.0	100.0	100.0	79.2	20.8	43.7	100 544	100.0	100.0	100.0	82.5	17.5	58.7
	(従 事 す る 診 療 科)														
1	内 科	22 085	11.7	12.0	10.5	81.4	18.6	51.4	39 092	38.9	40.8	29.9	86.5	13.5	60.0
2	呼 吸 器 内 科	4 825	2.6	2.6	2.4	80.4	19.6	42.2	512	0.5	0.5	0.4	84.8	15.2	55.3
3	循 環 器 内 科	9 617	5.1	5.7	2.8	88.6	11.4	42.3	1 924	1.9	2.1	0.9	92.0	8.0	56.6
4	消 化 器 内 科(胃腸内科)	9 788	5.2	5.5	3.9	84.4	15.6	41.8	3 292	3.3	3.6	1.6	91.5	8.5	57.3
5	腎 臓 内 科	2 980	1.6	1.5	2.0	73.2	26.8	40.8	513	0.5	0.5	0.7	76.6	23.4	52.6
6	神 経 内 科	3 951	2.1	2.1	2.2	78.0	22.0	44.0	410	0.4	0.4	0.5	79.8	20.2	55.8
7	糖 尿 病 内 科(代謝内科)	3 292	1.7	1.5	2.8	67.0	33.0	41.8	675	0.7	0.6	1.1	70.5	29.5	54.2
8	血 液 内 科	2 334	1.2	1.2	1.3	78.6	21.4	42.3	19	0.0	0.0	0.0	63.2	36.8	51.1
9	皮 膚 科	3 528	1.9	1.2	4.6	48.8	51.2	40.9	5 158	5.1	3.8	11.6	60.4	39.6	55.8
10	ア レ ル ギ ー 科	112	0.1	0.1	0.1	79.5	20.5	48.0	91	0.1	0.1	0.1	82.4	17.6	60.2
11	リ ウ マ チ 科	1 095	0.6	0.6	0.6	77.0	23.0	42.2	133	0.1	0.1	0.1	88.7	11.3	57.2
12	感 染 症 内 科	349	0.2	0.2	0.1	84.8	15.2	41.6	18	0.0	0.0	0.0	83.3	16.7	50.2
13	小 児 科	9 744	5.2	4.2	8.8	64.7	35.3	42.5	6 596	6.6	5.5	11.8	68.6	31.4	59.8
14	精 神 科	11 174	5.9	5.9	6.1	78.8	21.2	48.5	3 559	3.5	3.4	4.4	78.5	21.5	56.4
15	心 療 内 科	300	0.2	0.1	0.2	72.3	27.7	49.5	547	0.5	0.5	0.6	79.3	20.7	56.2
16	外 科	12 337	6.6	7.7	2.0	93.6	6.4	47.4	3 746	3.7	4.4	0.5	97.7	2.3	65.3
17	呼 吸 器 外 科	1 636	0.9	1.0	0.3	93.6	6.4	43.8	19	0.0	0.0	0.0	89.5	10.5	55.3
18	心 臓 血 管 外 科	2 811	1.5	1.8	0.4	94.4	5.6	44.2	82	0.1	0.1	0.0	93.9	6.1	53.2
19	乳 腺 外 科	1 208	0.6	0.5	1.1	66.0	34.0	44.6	258	0.3	0.2	0.3	78.3	21.7	53.5
20	気 管 食 道 外 科	66	0.0	0.0	0.0	97.0	3.0	42.8	3	0.0	0.0	-	100.0	-	73.2
21	消 化 器 外 科(胃腸外科)	4 489	2.4	2.8	0.6	94.7	5.3	44.6	271	0.3	0.3	0.0	97.8	2.2	60.5
22	泌 尿 器 科	4 974	2.6	3.1	0.8	93.8	6.2	44.8	1 780	1.8	2.1	0.2	98.0	2.0	57.9
23	肛 門 外 科	159	0.1	0.1	0.0	93.1	6.9	53.9	269	0.3	0.3	0.1	93.7	6.3	59.0
24	脳 神 経 外 科	5 892	3.1	3.7	0.8	94.6	5.4	46.4	1 084	1.1	1.3	0.1	98.1	1.9	57.7
25	整 形 外 科	12 806	6.8	8.1	1.8	94.5	5.5	45.1	7 674	7.6	9.0	1.2	97.3	2.7	58.2
26	形 成 外 科	1 848	1.0	0.9	1.3	71.8	28.2	40.3	409	0.4	0.4	0.6	75.6	24.4	51.2
27	美 容 外 科	17	0.0	0.0	0.0	58.8	41.2	42.7	427	0.4	0.4	0.4	83.4	16.6	45.6
28	眼 科	4 688	2.5	1.9	4.9	59.5	40.5	41.3	8 147	8.1	6.3	16.6	64.2	35.8	55.7
29	耳 鼻 い ん こ う 科	3 644	1.9	1.9	2.2	76.6	23.4	41.5	5 443	5.4	5.4	5.5	82.3	17.7	58.2
30	小 児 外 科	678	0.4	0.4	0.3	83.3	16.7	43.8	23	0.0	0.0	0.0	91.3	8.7	58.3
31	産 婦 人 科	6 250	3.3	2.6	6.2	61.5	38.5	43.5	4 162	4.1	4.0	4.6	80.5	19.5	60.4
32	産 科	348	0.2	0.1	0.4	60.3	39.7	42.0	108	0.1	0.1	0.1	81.5	18.5	54.9
33	婦 人 科	796	0.4	0.3	0.7	65.6	34.4	50.4	1 044	1.0	0.8	2.0	66.9	33.1	61.9
34	リハビリテーション科	1 932	1.0	1.0	1.0	78.8	21.2	51.9	158	0.2	0.1	0.2	74.7	25.3	58.3
35	放 射 線 科	5 542	2.9	2.9	3.2	77.3	22.7	44.0	396	0.4	0.4	0.6	73.5	26.5	54.8
36	麻 酔 科	7 567	4.0	3.2	7.2	62.9	37.1	42.2	573	0.6	0.5	0.8	74.7	25.3	54.2
37	病 理 診 断 科	1 576	0.8	0.8	1.0	74.6	25.4	48.2	29	0.0	0.0	0.1	69.0	31.0	58.6
38	臨 床 検 査 科	526	0.3	0.3	0.3	80.8	19.2	53.4	4	0.0	0.0	0.0	75.0	25.0	77.8
39	救 急 科	2 576	1.4	1.5	0.8	88.5	11.5	40.5	24	0.0	0.0	0.0	87.5	12.5	42.0
40	臨 床 研 修 医	14 963	7.9	6.8	12.2	68.0	32.0	27.9	55	0.1	0.0	0.2	50.9	49.1	27.9
41	全 科	169	0.1	0.1	0.1	82.2	17.8	44.4	115	0.1	0.1	0.1	86.1	13.9	49.7
42	そ の 他	3 095	1.6	1.6	1.7	78.2	21.8	48.1	859	0.9	0.8	1.3	72.6	27.4	56.4
43	不 詳	539	0.3	0.3	0.3	78.3	21.7	46.7	843	0.8	0.9	0.6	86.8	13.2	62.9

注: 複数の診療科に従事している場合の主として従事する診療科と、1診療科のみに従事している場合の診療科である。

医療施設（病院・診療所）に従事する医師のうち、主たる診療科が「13小児科」と「31産婦人科」・「32産科」及び「外科¹⁾」の医師数をみると、「13小児科」は16,340人となっており、「31産婦人科」は10,412人、「32産科」は456人、「31産婦人科」・「32産科」あわせて10,868人となっている。また、「外科¹⁾」は、28,055人となっている。（表4、図4、図5、図6）

注：1) 平成6～18年は外科、呼吸器外科、心臓血管外科、気管食道科、こう門科、小児外科をいい、平成20～24年は外科、呼吸器外科、心臓血管外科、乳腺外科、気管食道外科、消化器外科(胃腸外科)、肛門外科、小児外科をいう。

(参考) 統計表11 医療施設従事医師数の年次推移、年齢階級、主たる診療科別

図4 従事する主たる診療科が「小児科」の医師数の年次推移

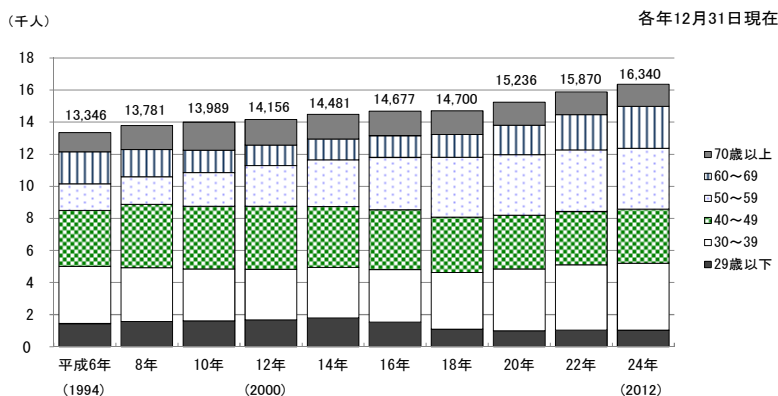

注：年次推移については、「8 利用上の注意 (5)」(2頁)を参照。

図5 従事する主たる診療科が「産婦人科・産科」の医師数の年次推移

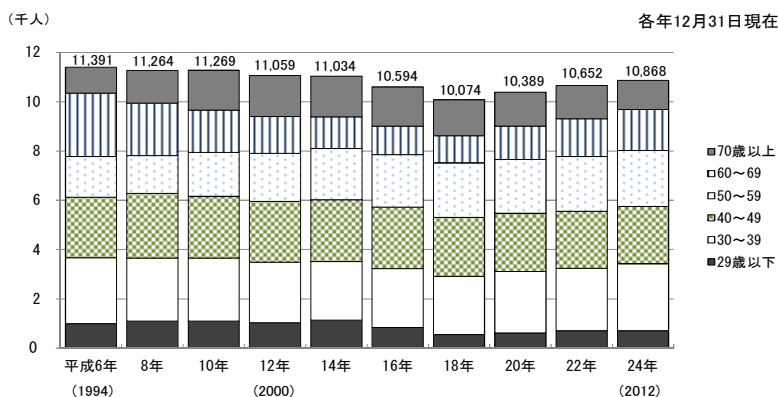

注：年次推移については、「8 利用上の注意 (5)」(2頁)を参照。

図6 従事する主たる診療科が「外科¹⁾」の医師数の年次推移

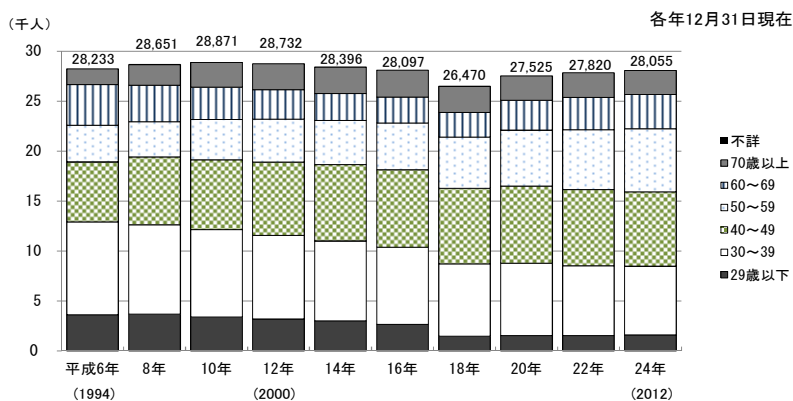

注：年次推移については、「8 利用上の注意 (5)」(2頁)を参照。

1) 平成6～18年は外科、呼吸器外科、心臓血管外科、気管食道科、こう門科、小児外科をいい、平成20～24年は外科、呼吸器外科、心臓血管外科、乳腺外科、気管食道外科、消化器外科(胃腸外科)、肛門外科、小児外科をいう。

② 診療科（複数回答）別にみた医師数

診療科（複数回答）別にみると、「1内科」が87,773人（30.4%）と最も多く、次いで「4消化器内科（胃腸内科）」29,928人（10.4%）、「13小児科」29,855人（10.3%）となっている。

診療科（複数回答）の構成割合を病院・診療所別にみると、病院では「1内科」（17.7%）が最も多く、次いで「16外科」（8.7%）、「40臨床研修医」（7.9%）となっており、診療所では「1内科」（54.1%）が最も多く、次いで「13小児科」（19.4%）、「4消化器内科（胃腸内科）」（17.1%）となっている。

（表6）

（参考）統計表18 医療施設従事医師数、従業地による都道府県—指定都市・特別区・中核市（再掲）、診療科（複数回答）別

表6 診療科（複数回答）、施設の種別にみた医療施設に従事する医師数

平成24(2012)年12月31日現在

		総 数		病 院		診 療 所	
		医師数 (人)	構成割合 (%)	医師数 (人)	構成割合 (%)	医師数 (人)	構成割合 (%)
総 数		288 850	100.0	188 306	100.0	100 544	100.0
（従事する診療科）							
1	内 科	87 773	30.4	33 398	17.7	54 375	54.1
2	呼 吸 器 内 科	13 158	4.6	6 273	3.3	6 885	6.8
3	循 環 器 内 科	22 700	7.9	11 504	6.1	11 196	11.1
4	消化器内科(胃腸内科)	29 928	10.4	12 761	6.8	17 167	17.1
5	腎 臓 内 科	5 257	1.8	3 649	1.9	1 608	1.6
6	神 経 内 科	7 055	2.4	4 791	2.5	2 264	2.3
7	糖尿病内科(代謝内科)	7 289	2.5	4 249	2.3	3 040	3.0
8	血 液 内 科	3 004	1.0	2 648	1.4	356	0.4
9	皮 膚 科	14 623	5.1	3 889	2.1	10 734	10.7
10	ア レ ル ギ ー 科	6 851	2.4	696	0.4	6 155	6.1
11	リ ウ マ チ 科	6 244	2.2	2 237	1.2	4 007	4.0
12	感 染 症 内 科	924	0.3	593	0.3	331	0.3
13	小 児 科	29 855	10.3	10 395	5.5	19 460	19.4
14	精 神 科	16 136	5.6	11 597	6.2	4 539	4.5
15	心 療 内 科	5 707	2.0	1 973	1.0	3 734	3.7
16	外 科	28 165	9.8	16 462	8.7	11 703	11.6
17	呼 吸 器 外 科	2 166	0.7	2 027	1.1	139	0.1
18	心 臓 血 管 外 科	3 321	1.1	3 039	1.6	282	0.3
19	乳 腺 外 科	2 810	1.0	2 211	1.2	599	0.6
20	気 管 食 道 外 科	965	0.3	470	0.2	495	0.5
21	消化器外科(胃腸外科)	8 088	2.8	6 819	3.6	1 269	1.3
22	泌 尿 器 科	8 487	2.9	5 195	2.8	3 292	3.3
23	肛 門 外 科	4 473	1.5	1 670	0.9	2 803	2.8
24	脳 神 経 外 科	7 652	2.6	6 175	3.3	1 477	1.5
25	整 形 外 科	24 917	8.6	13 751	7.3	11 166	11.1
26	形 成 外 科	3 434	1.2	1 968	1.0	1 466	1.5
27	美 容 外 科	986	0.3	179	0.1	807	0.8
28	眼 科	13 030	4.5	4 710	2.5	8 320	8.3
29	耳 鼻 い ん こ う 科	9 343	3.2	3 696	2.0	5 647	5.6
30	小 児 外 科	1 143	0.4	838	0.4	305	0.3
31	産 婦 人 科	10 655	3.7	6 296	3.3	4 359	4.3
32	産 科	784	0.3	491	0.3	293	0.3
33	婦 人 科	2 552	0.9	1 009	0.5	1 543	1.5
34	リハビリテーション科	16 718	5.8	6 024	3.2	10 694	10.6
35	放 射 線 科	9 373	3.2	6 224	3.3	3 149	3.1
36	麻 酔 科	10 238	3.5	8 274	4.4	1 964	2.0
37	病 理 診 断 科	1 706	0.6	1 648	0.9	58	0.1
38	臨 床 検 査 科	750	0.3	722	0.4	28	0.0
39	救 急 科	3 382	1.2	3 313	1.8	69	0.1
40	臨 床 研 修 医	15 018	5.2	14 963	7.9	55	0.1
41	全 科	284	0.1	169	0.1	115	0.1
42	そ の 他	5 284	1.8	3 746	2.0	1 538	1.5
43	不 詳	433	0.1	310	0.2	123	0.1

注：2つ以上の診療科に従事している場合、各々の科に重複計上している。

4) 取得している広告可能な医師の専門性に関する資格名(複数回答)別にみた医師数

取得している広告可能な医師の専門性に関する資格名(複数回答)別にみると、「17 外科専門医」が19,850人(6.9%)と最も多く、次いで「4 消化器病専門医」15,134人(5.2%)、「25 整形外科専門医」14,744人(5.1%)、となっている。

取得している広告可能な医師の専門性に関する資格名(複数回答)の構成割合を男女別にみると、「男」は「17 外科専門医」(8.1%)が最も多く、「女」は「15 小児科専門医」(6.6%)が最も多くなっている。(表7)

(参考) 統計表14 医療施設従事医師・歯科医師数、取得している広告可能な医師・歯科医師の専門性に関する資格名(複数回答)、施設の種別、性別

表7 取得している広告可能な医師の専門性に関する資格名(複数回答)、性別にみた医療施設(病院・診療所)に従事する医師数及び平均年齢

		医療施設に従事する医師数(人)			構成割合(%)			平均年齢(歳)
		総数	男	女	総数	男	女	
総数		288 850	232 161	56 689	100.0	100.0	100.0	48.9
1	総合内科専門医	14 322	12 218	2 104	5.0	5.3	3.7	51.0
2	呼吸器専門医	4 350	3 779	571	1.5	1.6	1.0	49.7
3	循環器専門医	10 834	9 930	904	3.8	4.3	1.6	50.9
4	消化器病専門医	15 134	13 729	1 405	5.2	5.9	2.5	50.7
5	腎臓専門医	3 106	2 592	514	1.1	1.1	0.9	50.9
6	肝臓専門医	4 272	3 959	313	1.5	1.7	0.6	50.4
7	神経内科専門医	3 876	3 153	723	1.3	1.4	1.3	49.4
8	糖尿病専門医	3 916	3 033	883	1.4	1.3	1.6	51.0
9	内分泌代謝科専門医	1 665	1 342	323	0.6	0.6	0.6	52.8
10	血液専門医	2 582	2 155	427	0.9	0.9	0.8	49.5
11	皮膚科専門医	5 094	3 080	2 014	1.8	1.3	3.6	51.8
12	アレルギー専門医	2 593	2 111	482	0.9	0.9	0.9	52.2
13	リウマチ専門医	4 224	3 877	347	1.5	1.7	0.6	52.8
14	感染症専門医	960	867	93	0.3	0.4	0.2	52.9
15	小児科専門医	11 914	8 166	3 748	4.1	3.5	6.6	50.9
16	心療内科専門医	357	287	70	0.1	0.1	0.1	55.6
17	外科専門医	19 850	18 811	1 039	6.9	8.1	1.8	49.0
18	呼吸器外科専門医	1 302	1 259	43	0.5	0.5	0.1	49.1
19	心臓血管外科専門医	1 816	1 788	28	0.6	0.8	0.0	50.7
20	乳腺専門医	1 038	856	182	0.4	0.4	0.3	50.8
21	気管食道科専門医	990	913	77	0.3	0.4	0.1	54.6
22	消化器外科専門医	5 764	5 672	92	2.0	2.4	0.2	51.0
23	泌尿器科専門医	5 548	5 339	209	1.9	2.3	0.4	49.9
24	脳神経外科専門医	6 125	5 912	213	2.1	2.5	0.4	50.5
25	整形外科専門医	14 744	14 234	510	5.1	6.1	0.9	51.7
26	形成外科専門医	1 767	1 440	327	0.6	0.6	0.6	47.2
27	眼科専門医	9 231	5 805	3 426	3.2	2.5	6.0	51.0
28	耳鼻咽喉科専門医	7 317	5 977	1 340	2.5	2.6	2.4	53.0
29	小児外科専門医	631	556	75	0.2	0.2	0.1	51.6
30	産婦人科専門医	10 019	7 293	2 726	3.5	3.1	4.8	52.8
31	リハビリテーション科専門医	2 414	2 121	293	0.8	0.9	0.5	55.1
32	放射線科専門医	4 970	3 992	978	1.7	1.7	1.7	48.0
33	麻酔科専門医	6 010	4 387	1 623	2.1	1.9	2.9	49.0
34	病理専門医	1 387	1 121	266	0.5	0.5	0.5	52.0
35	救急科専門医	2 894	2 711	183	1.0	1.2	0.3	47.5
36	超音波専門医	1 469	1 296	173	0.5	0.6	0.3	54.0
37	細胞診専門医	1 624	1 344	280	0.6	0.6	0.5	52.8
38	透視専門医	3 698	3 125	573	1.3	1.3	1.0	50.7
39	老年病専門医	1 126	1 004	122	0.4	0.4	0.2	56.0
40	消化器内視鏡専門医	11 511	10 442	1 069	4.0	4.5	1.9	49.9
41	臨床遺伝専門医	614	448	166	0.2	0.2	0.3	48.0
42	漢方専門医	1 725	1 512	213	0.6	0.7	0.4	60.0
43	レザ一専門医	169	138	31	0.1	0.1	0.1	50.0
44	気管支鏡専門医	1 464	1 339	125	0.5	0.6	0.2	47.9
45	核医学専門医	706	608	98	0.2	0.3	0.2	50.2
46	大腸肛門病専門医	1 398	1 366	32	0.5	0.6	0.1	54.5
47	婦人科腫瘍専門医	516	473	43	0.2	0.2	0.1	52.0
48	ペインクリニック専門医	1 123	885	238	0.4	0.4	0.4	52.8
49	熱傷専門医	225	214	11	0.1	0.1	0.0	51.8
50	脳血管内治療専門医	604	589	15	0.2	0.3	0.0	45.2
51	がん薬物療法専門医	675	605	70	0.2	0.3	0.1	44.8
52	周産期(新生児)専門医	509	389	120	0.2	0.2	0.2	45.5
53	生殖医療専門医	376	330	46	0.1	0.1	0.1	52.2
54	小児神経専門医	795	536	259	0.3	0.2	0.5	52.9
55	一般病院連携精神医学専門医	337	273	64	0.1	0.1	0.1	53.9
取得している資格なし		135 860	104 657	31 203	47.0	45.1	55.0	47.1

注:2つ以上の資格を取得している場合、各々の資格名に重複計上している。

取得している広告可能な医師の専門性に関する資格名（複数回答）の構成割合を病院・診療所別にみると、病院では「17 外科専門医」（8.8%）が最も多く、次いで「4 消化器病専門医」（5.2%）、「1 総合内科専門医」（4.7%）となっており、診療所では「27 眼科専門医」（6.0%）が最も多く、次いで「25 整形外科専門医」（5.9%）、「1 総合内科専門医」（5.4%）となっている（表8）。

（参考）統計表14 医療施設従事医師・歯科医師数、取得している広告可能な医師・歯科医師の専門性に関する資格名（複数回答）、施設の種別、性別

表8 取得している広告可能な医師の専門性に関する資格名（複数回答）、施設の種別にみた医療施設に従事する医師数

平成24(2012)年12月31日現在

		病 院		診 療 所	
		医師数 (人)	構成割合 (%)	医師数 (人)	構成割合 (%)
	総 数	188 306	100.0	100 544	100.0
1	総 合 内 科 専 門 医	8 892	4.7	5 430	5.4
2	呼 吸 器 専 門 医	3 274	1.7	1 076	1.1
3	循 環 器 専 門 医	7 145	3.8	3 689	3.7
4	消 化 器 病 専 門 医	9 870	5.2	5 264	5.2
5	腎 臓 専 門 医	2 110	1.1	996	1.0
6	肝 臓 専 門 医	3 096	1.6	1 176	1.2
7	神 経 内 科 専 門 医	3 093	1.6	783	0.8
8	糖 尿 病 専 門 医	2 460	1.3	1 456	1.4
9	内 分 泌 代 謝 科 専 門 医	1 175	0.6	490	0.5
10	血 液 専 門 医	2 208	1.2	374	0.4
11	皮 膚 科 専 門 医	1 856	1.0	3 238	3.2
12	ア レ ル ギ ー 専 門 医	1 384	0.7	1 209	1.2
13	リ ウ マ チ 専 門 医	2 477	1.3	1 747	1.7
14	感 染 症 専 門 医	730	0.4	230	0.2
15	小 児 科 専 門 医	6 929	3.7	4 985	5.0
16	心 療 内 科 専 門 医	153	0.1	204	0.2
17	外 科 専 門 医	16 656	8.8	3 194	3.2
18	呼 吸 器 外 科 専 門 医	1 217	0.6	85	0.1
19	心 臓 血 管 外 科 専 門 医	1 654	0.9	162	0.2
20	乳 腺 専 門 医	843	0.4	195	0.2
21	気 管 食 道 科 専 門 医	418	0.2	572	0.6
22	消 化 器 外 科 専 門 医	5 037	2.7	727	0.7
23	泌 尿 器 科 専 門 医	3 960	2.1	1 588	1.6
24	脳 神 経 外 科 専 門 医	5 014	2.7	1 111	1.1
25	整 形 外 科 専 門 医	8 853	4.7	5 891	5.9
26	形 成 外 科 専 門 医	1 179	0.6	588	0.6
27	眼 科 専 門 医	3 198	1.7	6 033	6.0
28	耳 鼻 咽 喉 科 専 門 医	2 648	1.4	4 669	4.6
29	小 児 外 科 専 門 医	525	0.3	106	0.1
30	産 婦 人 科 専 門 医	5 534	2.9	4 485	4.5
31	リハビリテーション科専門医	1 477	0.8	937	0.9
32	放 射 線 科 専 門 医	4 263	2.3	707	0.7
33	麻 酔 科 専 門 医	4 992	2.7	1 018	1.0
34	病 理 専 門 医	1 305	0.7	82	0.1
35	救 急 科 専 門 医	2 530	1.3	364	0.4
36	超 音 波 専 門 医	1 009	0.5	460	0.5
37	細 胞 診 専 門 医	1 317	0.7	307	0.3
38	透 析 専 門 医	2 467	1.3	1 231	1.2
39	老 年 病 専 門 医	758	0.4	368	0.4
40	消 化 器 内 視 鏡 専 門 医	7 269	3.9	4 242	4.2
41	臨 床 遺 伝 専 門 医	538	0.3	76	0.1
42	漢 方 専 門 医	472	0.3	1 253	1.2
43	レ ー ザ ー 専 門 医	87	0.0	82	0.1
44	気 管 支 鏡 専 門 医	1 285	0.7	179	0.2
45	核 医 学 専 門 医	615	0.3	91	0.1
46	大 腸 肛 門 病 専 門 医	936	0.5	462	0.5
47	婦 人 科 腫 瘍 専 門 医	481	0.3	35	0.0
48	ペ ー イン クリ ニ ッ ク 専 門 医	775	0.4	348	0.3
49	熱 傷 専 門 医	195	0.1	30	0.0
50	脳 血 管 内 治 療 専 門 医	586	0.3	18	0.0
51	が ん 薬 物 療 法 専 門 医	648	0.3	27	0.0
52	周 産 期 (新 生 児) 専 門 医	480	0.3	29	0.0
53	生 殖 医 療 専 門 医	232	0.1	144	0.1
54	小 児 神 経 専 門 医	563	0.3	232	0.2
55	一 般 病 院 連 携 精 神 医 学 専 門 医	240	0.1	97	0.1
	取 得 し て い る 資 格 な し	89 521	47.5	46 339	46.1

注：2つ以上の資格を取得している場合、各々の資格名に重複計上している。

5) 都道府県（従業地）別にみた人口10万対医師数

全国の医療施設（病院・診療所）に従事する人口10万対医師数は226.5人で、前回（219.0人）に比べ7.5人増加している。

これを都道府県（従業地）別にみると、京都府が296.7人と最も多く、次いで徳島県296.3人、東京都295.7人となっており、埼玉県が148.2人と最も少なく、次いで、茨城県167.0人、千葉県172.7人となっている。（図7）

（参考）統計表17 人口10万対医師・歯科医師・薬剤師数，従業地による都道府県—指定都市・特別区・中核市（再掲）、業務の種別、性別
統計表20 人口10万対医療施設従事医師・歯科医師数及び薬局・医療施設従事薬剤師数の年次推移，従業地による都道府県—指定都市・特別区・中核市（再掲）別

図7 都道府県（従業地）別にみた医療施設（病院・診療所）に従事する人口10万対医師数

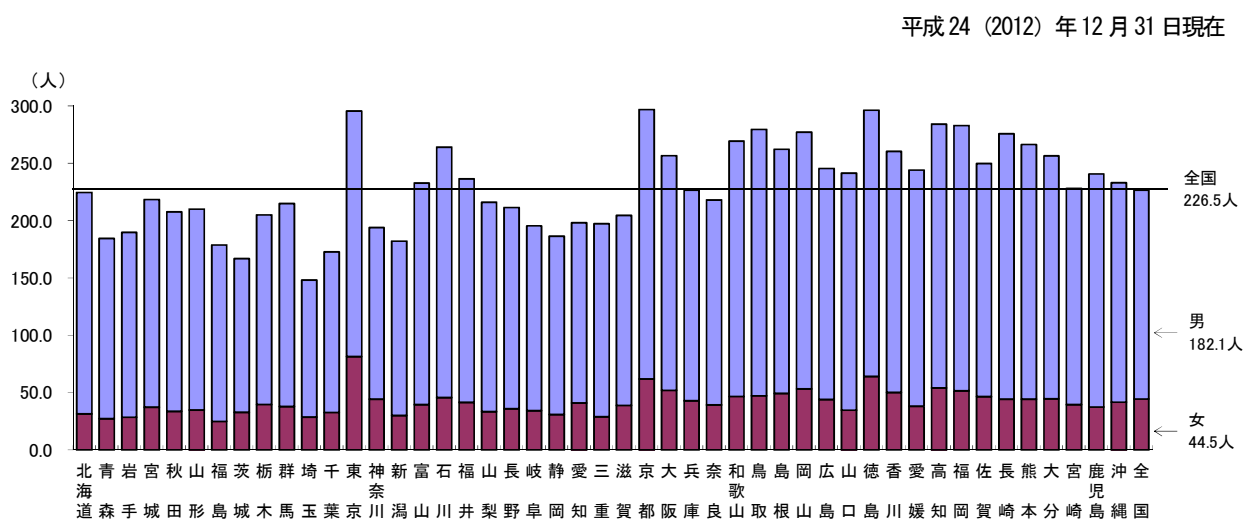

従事する主たる診療科が「13小児科」「31産婦人科・32産科」「外科¹⁾」の医師数を都道府県（従業地）別にみると、「13小児科」は東京都が150.1人と最も多く、茨城県が71.9人と最も少ない。「31産婦人科・32産科」は徳島県が58.6人と最も多く、埼玉県が27.2人と最も少ない。「外科¹⁾」は長崎県が33.0人と最も多く、埼玉県が13.7人と最も少ない。

また、取得している広告可能な医師の専門性に関する資格名のうち、「15小児科専門医」「30産婦人科専門医」「外科の専門医²⁾」の資格を取得している医療施設従事医師数を都道府県（従業地）別にみると、「15小児科専門医」は鳥取県が115.6人と最も多く、茨城県が47.2人と最も少ない。「30産婦人科専門医」は徳島県が57.2人と最も多く、埼玉県が26.6人と最も少ない。「外科の専門医²⁾」は京都府が21.7人と最も多く、新潟県が10.8人と最も少ない。（図8）

注:1) 外科、呼吸器外科、心臓血管外科、乳腺外科、気管食道外科、消化器外科(胃腸外科)、肛門外科、小児外科をいう。
2) 外科専門医、呼吸器外科専門医、心臓血管外科専門医、消化器外科専門医、小児外科専門医のうちいずれかを取得している医師をいう（例：外科専門医と呼吸器外科専門医を取得している医師は1人として集計）。

（参考）統計表21 人口10万対医療施設従事医師数，従業地による都道府県，主たる診療科（小児科・産婦人科・産科・外科）・取得している資格名（小児科専門医・産婦人科専門医・外科の専門医）別

図8 都道府県（従業地）・主たる診療科（小児科・産婦人科・産科・外科¹⁾）・取得している資格名
 （小児科専門医・産婦人科専門医・外科の専門医²⁾）別に見た医療施設に從事する人口10万対医師数

平成24（2012）年12月31日現在

①主たる診療科が「小児科」に從事する医師数・「小児科専門医」の資格取得医師数

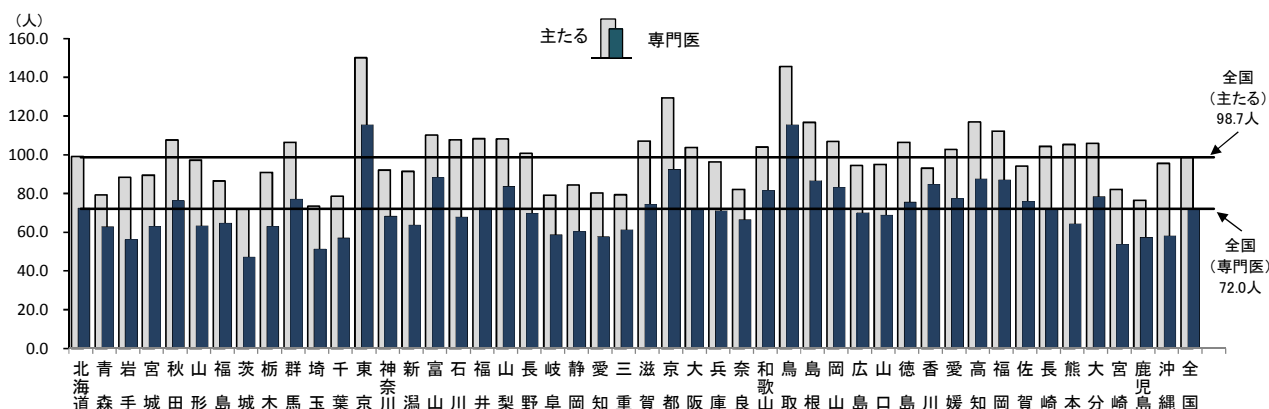

注：人口10万対の比率は「15歳未満人口」により算出した。

②主たる診療科が「産婦人科・産科」に從事する医師数・「産婦人科専門医」の資格取得医師数

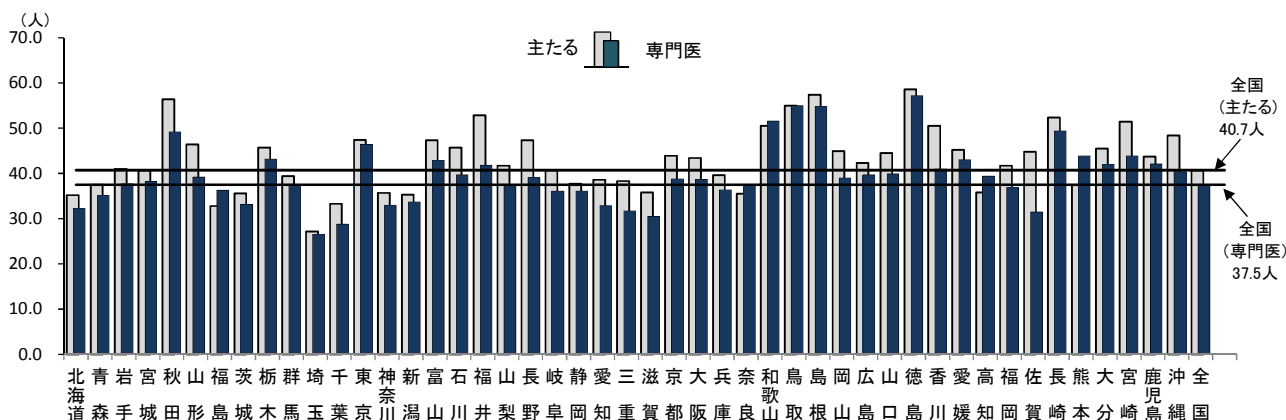

注：人口10万対の比率は「15～49歳女子人口」により算出した。

③主たる診療科が「外科¹⁾」に從事する医師数・「外科の専門医²⁾」の資格取得医師数

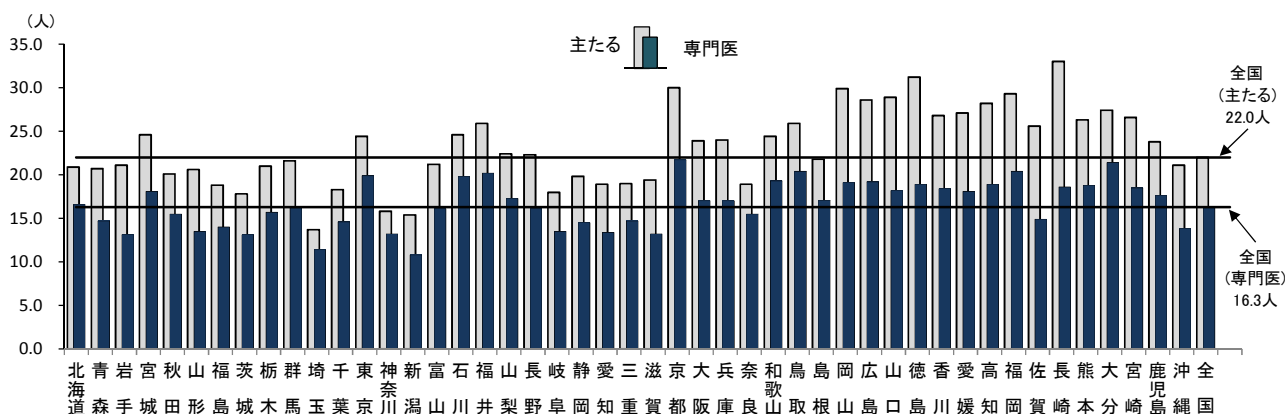

注：1) 外科、呼吸器外科、心臓血管外科、乳腺外科、気管食道外科、消化器外科(胃腸外科)、肛門外科、小児外科をいう。
 2) 外科専門医、呼吸器外科専門医、心臓血管外科専門医、消化器外科専門医、小児外科専門医のうちいずれかを取得している医師をいう
 (例：外科専門医と呼吸器外科専門医を取得している医師は1人として集計)。

2 歯科医師

平成24年12月31日現在における全国の届出「歯科医師数」は102,551人で、「男」80,256人（総数の78.3%）、「女」22,295人（同21.7%）となっている。

平成24年届出歯科医師数を前回と比べると975人、1.0%増加している。

また、人口10万対歯科医師数は80.4人で、前回に比べ1.1人増加している。

(1) 施設・業務の種別にみた歯科医師数

主に従事している業務の種別をみると、「医療施設の従事者」は99,659人（総数の97.2%）で、前回に比べ936人、0.9%増加している。「介護老人保健施設の従事者」は27人（同0.0%）で、前回に比べ11人、68.8%増加し、「医療施設・介護老人保健施設以外の従事者」は1,424人（同1.4%）で2人、0.1%増加している。（表9）

（参考）統計表1 医師・歯科医師・薬剤師数、構成割合及び平均年齢、性・年齢階級、施設・業務の種別

統計表8 歯科医師数、構成割合及び人口10万対歯科医師数の年次推移、施設・業務の種別

表9 施設・業務の種別にみた歯科医師数

各年12月31日現在

	平成24年 (2012)		平成22年 (2010)	対前回		人口10万対(人)		
	歯科医師数 (人)	構成割合 (%)	歯科医師数 (人)	増減数 (人)	増減率 (%)	平成24年 (2012)	平成22年 (2010)	増減数
総数	102 551	100.0	101 576	975	1.0	80.4	79.3	1.1
男	80 256	78.3	80 119	137	0.2	62.9	62.6	0.3
女	22 295	21.7	21 457	838	3.9	17.5	16.8	0.7
医療施設の従事者	99 659	97.2	98 723	936	0.9	78.2	77.1	1.1
病院の従事者	12 547	12.2	12 438	109	0.9	9.8	9.7	0.1
病院(医育機関附属の病院を除く)の開設者 又は法人の代表者	26	0.0	20	6	30.0	0.0	0.0	0.0
病院(医育機関附属の病院を除く)の勤務者	2 865	2.8	2 894	△ 29	△ 1.0	2.2	2.3	△ 0.1
医育機関附属の病院の勤務者	9 656	9.4	9 524	132	1.4	7.6	7.4	0.2
臨床系の教官又は教員	3 560	3.5	3 584	△ 24	△ 0.7	2.8	2.8	0.0
臨床系の大学院生	2 042	2.0	5 940	156	2.6	1.6	4.6	0.2
臨床系の勤務医	4 054	4.0				3.2		
診療所の従事者	87 112	84.9	86 285	827	1.0	68.3	67.4	0.9
診療所の開設者又は法人の代表者	59 740	58.3	60 100	△ 360	△ 0.6	46.8	46.9	△ 0.1
診療所の勤務者	27 372	26.7	26 185	1 187	4.5	21.5	20.4	1.1
介護老人保健施設の従事者	27	0.0	16	11	68.8	0.0	0.0	0.0
医療施設・介護老人保健施設以外の従事者	1 424	1.4	1 422	2	0.1	1.1	1.1	0.0
医育機関の臨床系以外の大学院生	131	0.1	1 016	△ 46	△ 4.5	0.1	0.8	0.0
医育機関の臨床系以外の勤務者	839	0.8				0.7		
医育機関以外の教育機関又は研究機関の勤務者	160	0.2	135	25	18.5	0.1	0.1	0.0
行政機関又は保健衛生業務の従事者	294	0.3	271	23	8.5	0.2	0.2	0.0
行政機関の従事者	258	0.3	240	18	7.5	0.2	0.2	0.0
行政機関を除く保健衛生業務の従事者	36	0.0	31	5	16.1	0.0	0.0	0.0
その他の者	1 440	1.4	1 411	29	2.1	1.1	1.1	0.0
その他の業務の従事者	276	0.3	277	△ 1	△ 0.4	0.2	0.2	0.0
無職の者	1 164	1.1	1 134	30	2.6	0.9	0.9	0.0

注:「総数」には、「施設・業務の種別」の不詳を含む。

(2) 医療施設（病院・診療所）に従事する歯科医師数

1) 性・年齢階級別にみた歯科医師数

医療施設に従事する歯科医師を性別にみると、「男」が78,267人で、前回に比べ99人、0.1%増加し、「女」は21,392人で、837人、4.1%増加している。

年齢階級別にみると、「50～59歳」が26,927人（27.0%）と最も多く、次いで「40～49歳」23,072人（23.2%）となっている。

また、男女の構成割合を年齢階級別にみると、すべての年齢階級で「男」の占める割合が多くなっていくが、「女」の割合は、年齢階級が低くなるほど高く、「29歳以下」では42.1%となっている。（表10）

（参考）統計表4 医療施設従事医師・歯科医師数、薬局・医療施設従事薬剤師数及び構成割合の年次推移、年齢階級、性別

統計表5 医療施設従事医師・歯科医師数及び薬局・医療施設従事薬剤師数の年次推移、施設の種別、年齢階級、性別

表10 性・年齢階級別にみた医療施設（病院・診療所）に従事する歯科医師数

			各年12月31日現在						
			総数	29歳以下	30～39歳	40～49歳	50～59歳	60～69歳	70歳以上
歯科 医師 数 (人)	平成24年 (2012)	総数	99 659	7 460	19 485	23 072	26 927	15 702	7 013
		男	78 267	4 320	13 027	18 004	22 664	13 989	6 263
		女	21 392	3 140	6 458	5 068	4 263	1 713	750
	平成22年 (2010)	総数	98 723	7 657	20 204	24 227	26 105	13 649	6 881
		男	78 168	4 453	13 782	19 365	22 172	12 298	6 098
		女	20 555	3 204	6 422	4 862	3 933	1 351	783
対 前 回	増減数 (人)	総数	936	△ 197	△ 719	△ 1 155	822	2 053	132
		男	99	△ 133	△ 755	△ 1 361	492	1 691	165
		女	837	△ 64	36	206	330	362	△ 33
	増減率 (%)	総数	0.9	△ 2.6	△ 3.6	△ 4.8	3.1	15.0	1.9
		男	0.1	△ 3.0	△ 5.5	△ 7.0	2.2	13.8	2.7
		女	4.1	△ 2.0	0.6	4.2	8.4	26.8	△ 4.2
構 成 割 合 (%)	性別・ 年齢区分	総数	100.0	7.5	19.6	23.2	27.0	15.8	7.0
		男	78.5	4.3	13.1	18.1	22.7	14.0	6.3
		女	21.5	3.2	6.5	5.1	4.3	1.7	0.8
	年齢区分	総数	100.0	7.5	19.6	23.2	27.0	15.8	7.0
		男	100.0	5.5	16.6	23.0	29.0	17.9	8.0
		女	100.0	14.7	30.2	23.7	19.9	8.0	3.5
	性別	総数	100.0	100.0	100.0	100.0	100.0	100.0	100.0
		男	78.5	57.9	66.9	78.0	84.2	89.1	89.3
		女	21.5	42.1	33.1	22.0	15.8	10.9	10.7

2) 施設の種別にみた歯科医師数

施設の種別にみると、「診療所」87,112人、「医育機関附属の病院」9,656人、「病院（医育機関附属の病院を除く）」2,891人となっている。これを年次推移でみると、「診療所」の増加傾向が続いている。（図9）

（参考）統計表8 歯科医師数、構成割合及び人口10万対歯科医師数の年次推移、施設・業務の種別

図9 施設の種別にみた医療施設に従事する歯科医師数の年次推移

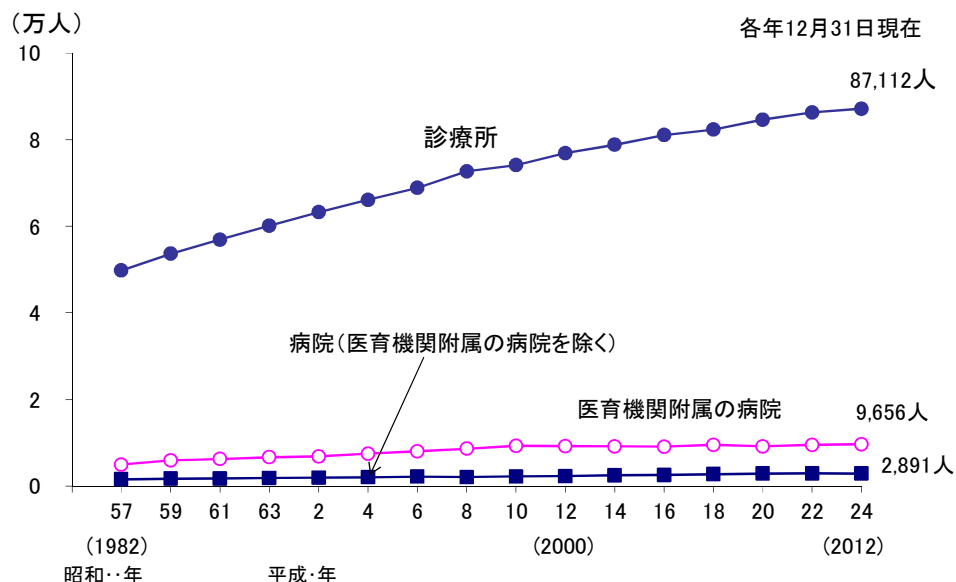

施設の種別に年齢階級をみると、「病院（医育機関附属の病院を除く）」では「30～39歳」、「医育機関附属の病院」では「29歳以下」、「診療所」では「50～59歳」が最も多い。平均年齢をみると、「病院（医育機関附属の病院を除く）」では42.2歳、「医育機関附属の病院」35.3歳、「診療所」51.6歳となっている。（表11）

（参考）統計表5 医療施設従事医師・歯科医師数及び薬局・医療施設従事薬剤師数の年次推移、施設の種別、年齢階級、性別
統計表9 医師・歯科医師・薬剤師の平均年齢の年次推移、施設・業務の種別

表11 年齢階級、施設の種別にみた医療施設に従事する歯科医師数及び施設の種別歯科医師の平均年齢

平成24(2012)年12月31日現在

	病院・診療所の計		病 院						診療所	
			計		病院 (医育機関附属の病院を除く)		医育機関附属の病院			
	歯科医師数 (人)	構成割合 (%)	歯科医師数 (人)	構成割合 (%)	歯科医師数 (人)	構成割合 (%)	歯科医師数 (人)	構成割合 (%)	歯科医師数 (人)	構成割合 (%)
総 数	99 659	100.0	12 547	100.0	2 891	100.0	9 656	100.0	87 112	100.0
29 歳 以 下	7 460	7.5	4 409	35.1	423	14.6	3 986	41.3	3 051	3.5
30 ～ 39 歳	19 485	19.6	4 291	34.2	998	34.5	3 293	34.1	15 194	17.4
40 ～ 49 歳	23 072	23.2	1 867	14.9	688	23.8	1 179	12.2	21 205	24.3
50 ～ 59 歳	26 927	27.0	1 462	11.7	578	20.0	884	9.2	25 465	29.2
60 ～ 69 歳	15 702	15.8	488	3.9	180	6.2	308	3.2	15 214	17.5
70 歳 以 上	7 013	7.0	30	0.2	24	0.8	6	0.1	6 983	8.0
平均 年 齢	49.8歳		36.9歳		42.2歳		35.3 歳		51.6 歳	

平均年齢の年次推移をみると、病院、診療所とも上昇傾向にある。(図 10、図 11)

図 10 年齢階級別にみた病院に就く歯科医師数及び平均年齢の年次推移

各年 12 月 31 日現在



図 11 年齢階級別にみた診療所に就く歯科医師数及び平均年齢の年次推移

各年 12 月 31 日現在

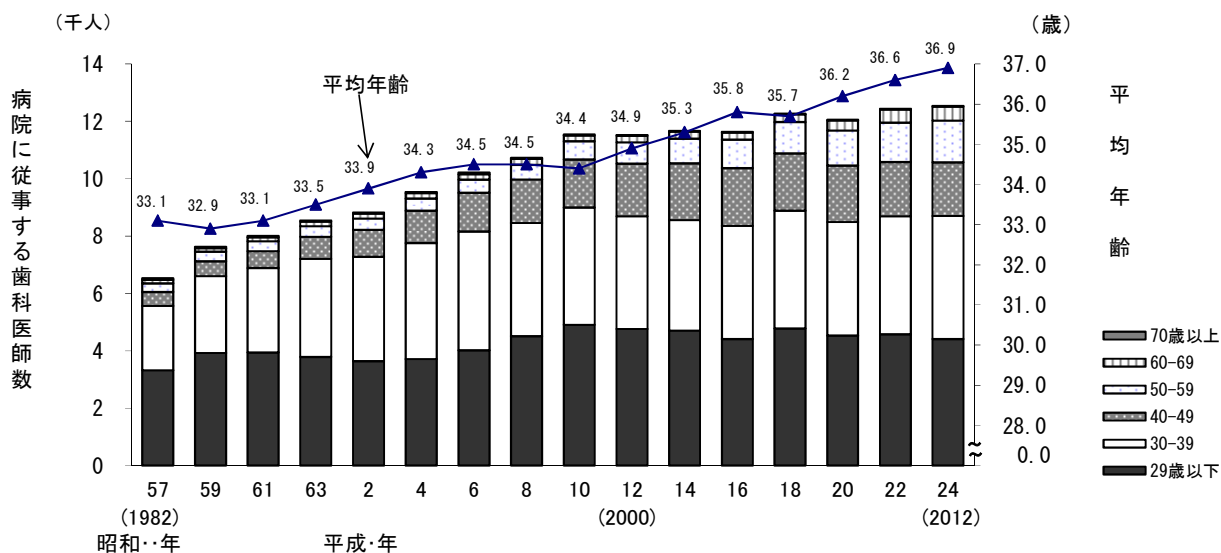
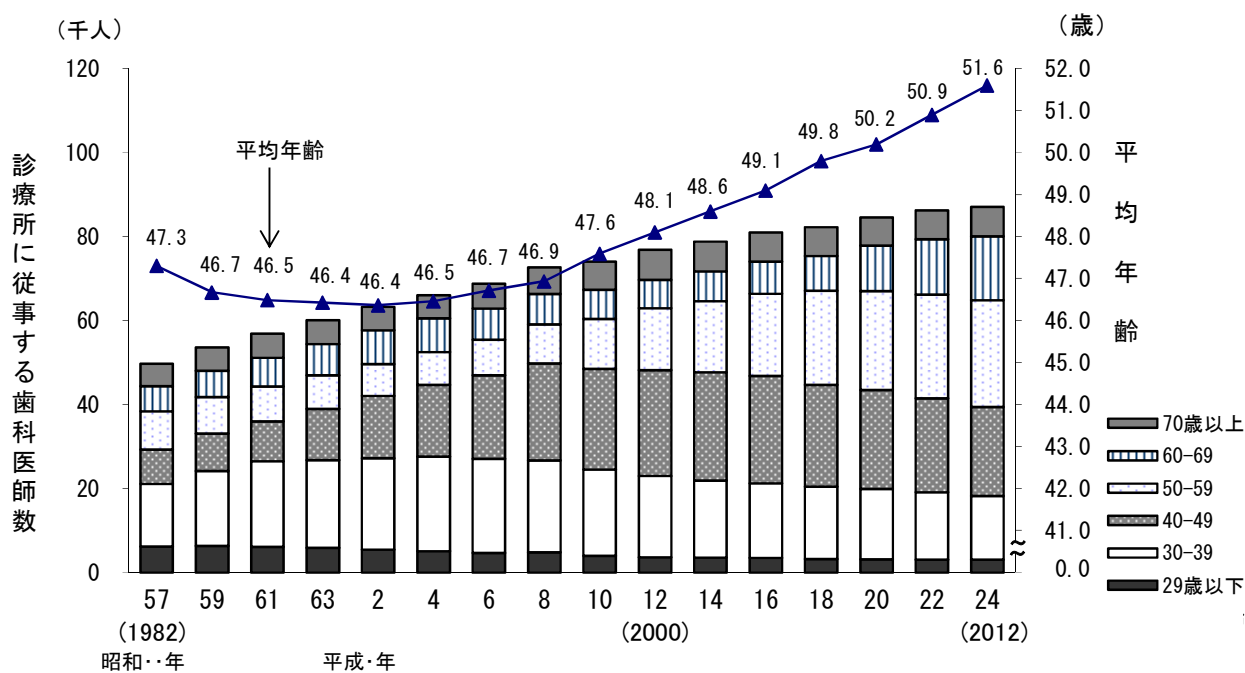

3) 診療科別にみた歯科医師数

① 主たる診療科別にみた歯科医師数

主たる診療科別にみると、「歯科」が87,208人(87.5%)と最も多く、次いで「歯科口腔外科」4,062人(4.1%)となっている。

また、主たる診療科の構成割合を病院・診療所別にみると、病院では「歯科」(43.9%)、「歯科口腔外科」(28.7%)が多く、診療所では「歯科」(93.8%)が多い。

平均年齢をみると、「歯科」が51.0歳と最も高く、「臨床研修歯科医」を除くと「歯科口腔外科」が40.4歳と低くなっている。(表12)

(参考) 統計表6 医療施設従事医師・歯科医師数及び構成割合、主たる診療科、年齢階級別
統計表12 医療施設従事歯科医師数の年次比較、主たる診療科、施設の種別、性別

表12 主たる診療科、施設の種別にみた医療施設に従事する歯科医師数及び平均年齢

各年12月31日現在

	平成24年 (2012)			平成22年 (2010)			対前回		病 院		診療所	
	歯科 医師数 (人)	構成 割合 (%)	平均 年齢 (歳)	歯科 医師数 (人)	構成 割合 (%)	平均 年齢 (歳)	増減数 (人)	増減率 (%)	平成24年 (2012)		平成24年 (2012)	
									歯科 医師数 (人)	構成 割合 (%)	歯科 医師数 (人)	構成 割合 (%)
総 数	99 659	100.0	49.8	98 723	100.0	49.1	936	0.9	12 547	100.0	87 112	100.0
(従事する診療科)												
歯 科	87 208	87.5	51.0	86 454	87.6	50.4	754	0.9	5 503	43.9	81 705	93.8
矯 正 歯 科	3 544	3.6	44.2	3 489	3.5	43.4	55	1.6	985	7.9	2 559	2.9
小 児 歯 科	2 008	2.0	46.5	1 968	2.0	45.6	40	2.0	486	3.9	1 522	1.7
歯 科 口 腔 外 科	4 062	4.1	40.4	3 996	4.0	39.9	66	1.7	3 605	28.7	457	0.5
臨 床 研 修 歯 科 医	2 271	2.3	28.5	2 096	2.1	27.3	175	8.3	1 916	15.3	355	0.4
不 詳	566	0.6	52.8	720	0.7	51.4	△ 154	△ 21.4	52	0.4	514	0.6

注: 複数の診療科に従事している場合の主として従事する診療科と、1診療科のみに従事している場合の診療科である。

② 診療科(複数回答)別にみた歯科医師数

診療科(複数回答)別にみると、「歯科」が90,412人(90.7%)と最も多く、次いで「小児歯科」42,496人(42.6%)となっている。

また、診療科(複数回答)の構成割合を病院・診療所別にみると、病院では「歯科」(48.8%)、「歯科口腔外科」(30.7%)が多く、診療所では「歯科」(96.8%)、「小児歯科」(48.1%)が多い。(表13)

(参考) 統計表13 医療施設従事歯科医師数の年次推移、診療科(複数回答)別
統計表19 医療施設従事歯科医師数、従業地による都道府県—指定都市・特別区・中核市(再掲)、診療科(複数回答)別

表13 診療科(複数回答)、施設の種別にみた医療施設に従事する歯科医師数

各年12月31日現在

	平成24年 (2012)		平成22年 (2010)		対前回		病 院		診療所	
	歯科 医師数 (人)	構成 割合 (%)	歯科 医師数 (人)	構成 割合 (%)	増減数 (人)	増減率 (%)	平成24年 (2012)		平成24年 (2012)	
							歯科 医師数 (人)	構成 割合 (%)	歯科 医師数 (人)	構成 割合 (%)
総 数	99 659	100.0	98 723	100.0	936	0.9	12 547	100.0	87 112	100.0
(従事する診療科)										
歯 科	90 412	90.7	89 893	91.1	519	0.6	6 117	48.8	84 295	96.8
矯 正 歯 科	21 589	21.7	21 061	21.3	528	2.5	1 069	8.5	20 520	23.6
小 児 歯 科	42 496	42.6	41 202	41.7	1 294	3.1	634	5.1	41 862	48.1
歯 科 口 腔 外 科	26 366	26.5	24 863	25.2	1 503	6.0	3 858	30.7	22 508	25.8
臨 床 研 修 歯 科 医	2 271	2.3	2 448	2.5	△ 177	△ 7.2	1 916	15.3	355	0.4
不 詳	84	0.1	97	0.1	△ 13	△ 13.4	40	0.3	44	0.1

注: 2つ以上の診療科に従事している場合、各々の科に重複計上している。

4) 取得している広告可能な歯科医師の専門性に関する資格名(複数回答)別にみた歯科医師数

取得している広告可能な歯科医師の専門性に関する資格名(複数回答)別にみると、「口腔外科専門医」が1,887人(1.9%)で最も多くなっている。

取得している広告可能な歯科医師の専門性に関する資格名(複数回答)の構成割合を男女別にみると、「男」は「口腔外科専門医」(2.2%)が最も多く、「女」は「小児歯科専門医」(2.5%)が最も多くなっている。(表14)

(参考) 統計表14 医療施設従事医師・歯科医師数、取得している広告可能な医師・歯科医師の専門性に関する資格名(複数回答)、施設の種別、性別

表14 取得している広告可能な歯科医師の専門性に関する資格名(複数回答)、性別にみた医療施設(病院・診療所)に従事する歯科医師数及び平均年齢

平成24(2012)年12月31日現在

	医療施設に従事する歯科医師数(人)			構成割合(%)			平均年齢(歳)
	総数	男	女	総数	男	女	
総数	99 659	78 267	21 392	100.0	100.0	100.0	49.8
口腔外科専門医	1 887	1 749	138	1.9	2.2	0.6	52.0
歯周病専門医	1 115	962	153	1.1	1.2	0.7	50.9
歯科麻酔専門医	323	260	63	0.3	0.3	0.3	49.6
小児歯科専門医	1 296	764	532	1.3	1.0	2.5	52.6
歯科放射線専門医	218	186	32	0.2	0.2	0.1	53.6
取得している資格なし	95 137	74 639	20 498	95.5	95.4	95.8	53.3

注: 2つ以上の資格を取得している場合、各々の資格名に重複計上している。

取得している広告可能な歯科医師の専門性に関する資格名(複数回答)の構成割合を病院・診療所別にみると、病院では「口腔外科専門医」(8.3%)が最も多く、次いで「小児歯科専門医」(1.8%)となっており、診療所では「小児歯科専門医」(1.2%)が最も多く、次いで「歯周病専門医」(1.1%)となっている(表15)。

(参考) 統計表14 医療施設従事医師・歯科医師数、取得している広告可能な医師・歯科医師の専門性に関する資格名(複数回答)、施設の種別、性別

表15 取得している広告可能な歯科医師の専門性に関する資格名(複数回答)、施設の種別にみた医療施設に従事する歯科医師数

平成24(2012)年12月31日現在

	病 院		診 療 所	
	歯科医師数(人)	構成割合(%)	歯科医師数(人)	構成割合(%)
総数	12 547	100.0	87 112	100.0
口腔外科専門医	1 045	8.3	842	1.0
歯周病専門医	189	1.5	926	1.1
歯科麻酔専門医	160	1.3	163	0.2
小児歯科専門医	230	1.8	1 066	1.2
歯科放射線専門医	134	1.1	84	0.1
取得している資格なし	10 807	86.1	84 330	96.8

注: 2つ以上の資格を取得している場合、各々の資格名に重複計上している。

5) 都道府県（従業地）別にみた人口10万対歯科医師数

全国の医療施設（病院・診療所）に従事する人口10万対歯科医師数は78.2人で、前回（77.1人）に比べ1.1人増加している。

これを都道府県（従業地）別にみると、東京都が117.8人と最も多く、次いで福岡県101.7人、徳島県99.6人となっており、福井県が53.1人と最も少なく、次いで、滋賀県55.3人、石川県55.5人となっている。（図12）

（参考）統計表17 人口10万対医師・歯科医師・薬剤師数，従業地による都道府県—指定都市・特別区・中核市（再掲）、業務の種別、性別

統計表20 人口10万対医療施設従事医師・歯科医師数及び薬局・医療施設従事薬剤師数の年次推移，従業地による都道府県—指定都市・特別区・中核市（再掲）別

図12 都道府県（従業地）別にみた医療施設に従事する人口10万対歯科医師数

平成24（2012）年12月31日現在

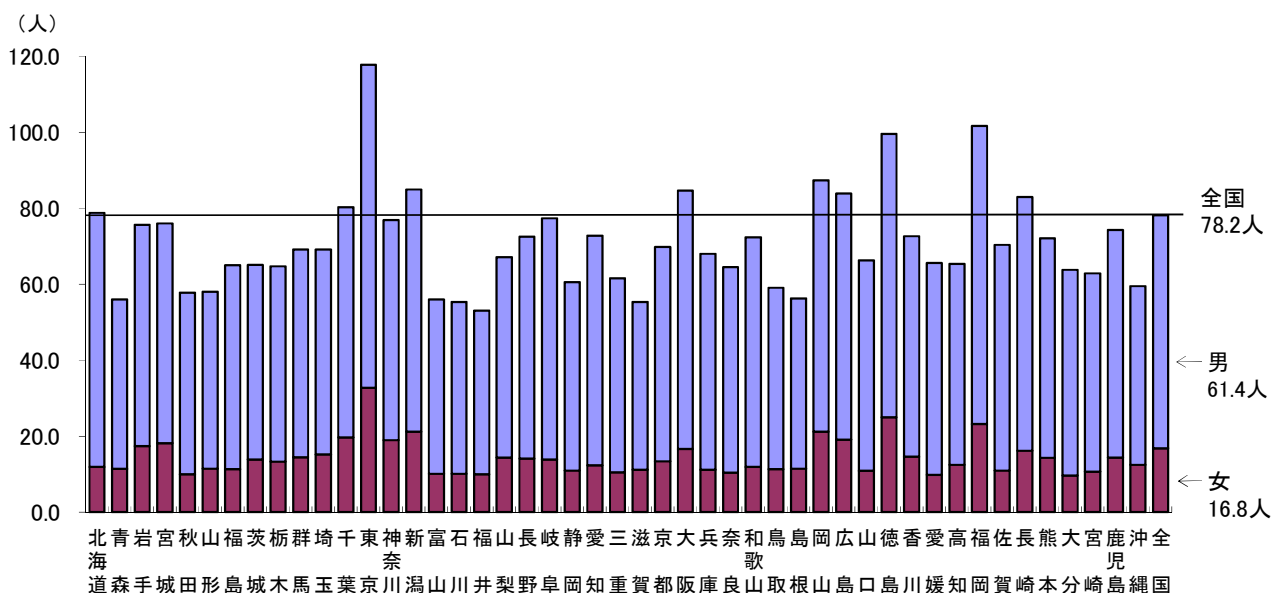

3 薬剤師

平成24年12月31日現在における全国の届出「薬剤師数」は280,052人で、「男」109,264人（総数の39.0%）、「女」170,788人（同61.0%）となっている。

平成24年届出薬剤師数を前回と比べると3,535人、1.3%増加している。

また、人口10万対薬剤師数は219.6人で、前回に比べ3.7人増加している。

(1) 施設・業務の種別にみた薬剤師数

主に従事している業務の種別をみると、「薬局の従事者」は153,012人（総数の54.6%）で、前回に比べ7,409人、5.1%増加し、「病院・診療所の従事者」は52,704人（同18.8%）で、691人、1.3%増加している。

「大学の従事者」は5,249人で、前回に比べ2,289人減少し、「医薬品関係企業の従事者」は45,112人で2,144人減少し、「衛生行政機関又は保健衛生施設の従事者」は6,443人で140人増加している。

（表16）

（参考）統計表1 医師・歯科医師・薬剤師数、構成割合及び平均年齢、性・年齢階級、施設・業務の種別

表16 施設・業務の種別にみた薬剤師数

各年12月31日現在

	平成24年 (2012)		平成22年 (2010)	対前回		人口10万対(人)		
	薬剤師数 (人)	構成割合 (%)	薬剤師数 (人)	増減数 (人)	増減率 (%)	平成24年 (2012)	平成22年 (2010)	増減数
総数 ¹⁾	280 052	100.0	276 517	3 535	1.3	219.6	215.9	3.7
男	109 264	39.0	108 068	1 196	1.1	85.7	84.4	1.3
女	170 788	61.0	168 449	2 339	1.4	133.9	131.5	2.4
薬局の従事者	153 012	54.6	145 603	7 409	5.1	120.0	113.7	6.3
薬局の開設者又は法人の代表者	18 358	6.6	18 884	△ 526	△ 2.8	14.4	14.7	△ 0.3
薬局の勤務者	134 654	48.1	126 719	7 935	6.3	105.6	99.0	6.6
病院・診療所の従事者	52 704	18.8	52 013	691	1.3	41.3	40.6	0.7
病院・診療所で調剤・病棟業務に従事する者	50 415	18.0	49 211	1 204	2.4	39.5	38.4	1.1
病院・診療所で検査業務に従事する者	149	0.1	159	△ 10	△ 6.3	0.1	0.1	0.0
病院・診療所でその他(治験等)の業務に従事する者	2 140	0.8	2 643	△ 503	△ 19.0	1.7	2.1	△ 0.4
大学の従事者	5 249	1.9	7 538	△ 2 289	△ 30.4	4.1	5.9	△ 1.8
大学の勤務者(研究・教育)	4 618	1.6	4 580	38	0.8	3.6	3.6	0.0
大学院生又は研究生	631	0.2	2 958	△ 2 327	△ 78.7	0.5	2.3	△ 1.8
医薬品関係企業の従事者	45 112	16.1	47 256	△ 2 144	△ 4.5	35.4	36.9	△ 1.5
医薬品製造販売業・製造業(研究・開発、営業、その他)に従事する者 ²⁾	31 262	11.2	31 916	△ 654	△ 2.0	24.5	24.9	△ 0.4
医薬品販売業に従事するもの ³⁾	13 850	4.9	15 340	△ 1 490	△ 9.7	10.9	12.0	△ 1.1
衛生行政機関又は保健衛生施設の従事者	6 443	2.3	6 303	140	2.2	5.1	4.9	0.2
その他の者	17 517	6.3	17 780	△ 263	△ 1.5	13.7	13.9	△ 0.2
その他の業務の従事者	6 271	2.2	6 066	205	3.4	4.9	4.7	0.2
無職の者	11 246	4.0	11 714	△ 468	△ 4.0	8.8	9.1	△ 0.3

注：1)「総数」には、「施設・業務の種別」の不詳を含む。

2) 製薬会社（その研究所を含む）、血液センター等医薬品の製造販売業又は製造業に従事する者。

3) 医薬品の店舗販売業、配置販売業、卸売販売業に従事する者。

年齢階級別にみると、「30～39歳」が71,782人（25.6%）と最も多く、次いで、「40～49歳」66,292人（23.7%）となっている。

施設の種別に年齢階級をみると、「薬局」「病院・診療所」「大学」では「30～39歳」、「医薬品関係企業」では「40～49歳」が最も多い。

また、施設の種別毎に平均年齢をみると、「薬局」では45.8歳、「病院・診療所」42.4歳、「医薬品関係企業」45.6歳となっている。（表17）

（参考）統計表1 医師・歯科医師・薬剤師数、構成割合及び平均年齢、性・年齢階級、施設・業務の種別

表17 年齢階級、施設の種別にみた薬剤師数及び施設の種別薬剤師の平均年齢

平成24（2012）年12月31日現在

	総数	薬局・医療施設	（再掲）		大学	医薬品関係企業	衛生行政機関又は保健衛生施設	その他の者
			薬局	病院・診療所				
薬剤師数（人）								
総数	280 052	205 716	153 012	52 704	5 249	45 112	6 443	17 517
29歳以下	41 004	31 669	20 030	11 639	774	5 959	1 342	1 260
30～39歳	71 782	53 753	39 152	14 601	1 374	10 532	1 696	4 424
40～49歳	66 292	47 618	37 033	10 585	1 135	12 727	1 516	3 294
50～59歳	57 451	42 773	32 194	10 579	1 135	9 218	1 524	2 800
60～69歳	30 413	21 933	17 872	4 061	777	4 664	342	2 696
70歳以上	13 110	7 970	6 731	1 239	54	2 012	23	3 043
構成割合（%）								
総数	100.0	100.0	100.0	100.0	100.0	100.0	100.0	100.0
29歳以下	14.6	15.4	13.1	22.1	14.7	13.2	20.8	7.2
30～39歳	25.6	26.1	25.6	27.7	26.2	23.3	26.3	25.3
40～49歳	23.7	23.1	24.2	20.1	21.6	28.2	23.5	18.8
50～59歳	20.5	20.8	21.0	20.1	21.6	20.4	23.7	16.0
60～69歳	10.9	10.7	11.7	7.7	14.8	10.3	5.3	15.4
70歳以上	4.7	3.9	4.4	2.4	1.0	4.5	0.4	17.4
平均年齢	45.4歳	44.9歳	45.8歳	42.4歳	44.9歳	45.6歳	42.0歳	51.7歳

注：「総数」には、「施設・業務の種別」の不詳を含む。

（2）薬局・医療施設（病院・診療所）に従事する薬剤師数

1）施設の種別にみた薬剤師数

薬局・医療施設に従事する薬剤師を施設の種別にみると、「薬局」が153,012人、「病院・診療所」が52,704人となっており、これを年次推移でみると、「薬局」は増加しており、「病院・診療所」は平成8年以降横ばい傾向となっている（図13）。

（参考）統計表2 医師・歯科医師・薬剤師数の年次推移、施設の種別・性別

図13 施設の種別にみた薬局・医療施設に従事する薬剤師数の年次推移

各年12月31日現在

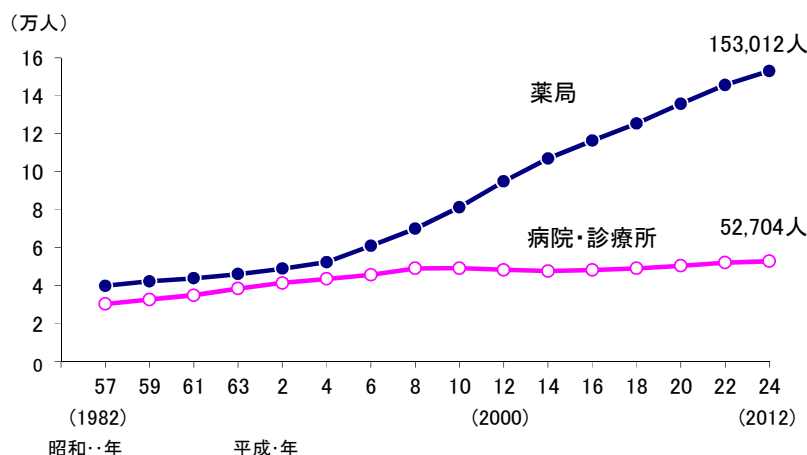

2) 性・年齢階級別にみた薬剤師数

薬局・医療施設に従事する薬剤師を性別にみると、「男」が68,944人で、前回に比べ3,296人、5.0%増加し、「女」は136,772人で、4,804人、3.6%増加している。

また、男女の構成割合を年齢階級別にみると、すべての年齢階級で「女」の割合が多く、「50～59歳」では70.6%、「40～49歳」では70.3%となっている。(表18)

(参考) 統計表4 医療施設従事医師・歯科医師数、薬局・医療施設従事薬剤師数及び構成割合の年次推移、年齢階級、性別

表18 性・年齢階級別にみた薬局・医療施設(病院・診療所)に従事する薬剤師数

各年12月31日現在

			総数	29歳以下	30～39歳	40～49歳	50～59歳	60～69歳	70歳以上
薬剤師数 (人)	平成24年 (2012)	総数	205 716	31 669	53 753	47 618	42 773	21 933	7 970
		男	68 944	11 502	19 103	14 147	12 571	7 814	3 807
		女	136 772	20 167	34 650	33 471	30 202	14 119	4 163
	平成22年 (2010)	総数	197 616	34 742	50 926	44 458	40 708	19 162	7 620
		男	65 648	11 814	17 833	13 170	11 961	7 108	3 762
		女	131 968	22 928	33 093	31 288	28 747	12 054	3 858
対前回	増減数 (人)	総数	8 100	△3 073	2 827	3 160	2 065	2 771	350
		男	3 296	△ 312	1 270	977	610	706	45
		女	4 804	△2 761	1 557	2 183	1 455	2 065	305
	増減率 (%)	総数	4.1	△ 8.8	5.6	7.1	5.1	14.5	4.6
		男	5.0	△ 2.6	7.1	7.4	5.1	9.9	1.2
		女	3.6	△ 12.0	4.7	7.0	5.1	17.1	7.9
構成割合 (%)	性別・ 年齢区分	総数	100.0	15.4	26.1	23.1	20.8	10.7	3.9
		男	33.5	5.6	9.3	6.9	6.1	3.8	1.9
		女	66.5	9.8	16.8	16.3	14.7	6.9	2.0
	年齢区分	総数	100.0	15.4	26.1	23.1	20.8	10.7	3.9
		男	100.0	16.7	27.7	20.5	18.2	11.3	5.5
		女	100.0	14.7	25.3	24.5	22.1	10.3	3.0
	性別	総数	100.0	100.0	100.0	100.0	100.0	100.0	100.0
		男	33.5	36.3	35.5	29.7	29.4	35.6	47.8
		女	66.5	63.7	64.5	70.3	70.6	64.4	52.2

3) 都道府県（従業地）別にみた人口10万対薬剤師数

全国の薬局・医療施設（病院・診療所）に従事する人口10万対薬剤師数は161.3人で、前回（154.3人）に比べ7.0人増加している。

これを都道府県（従業地）別にみると、徳島県が199.5人と最も多く、次いで東京都198.1人、兵庫県188.1人となっており、沖縄県が125.3人と最も少なく、次いで、青森県126.4人、福井県128.4人となっている。（図14）

（参考）統計表17 人口10万対医師・歯科医師・薬剤師数，従業地による都道府県—指定都市・特別区・中核市（再掲）、業務の種類、性別

統計表20 人口10万対医療施設従事医師・歯科医師数及び薬局・医療施設従事薬剤師数の年次推移，従業地による都道府県—指定都市・特別区・中核市（再掲）別

図14 都道府県（従業地）別にみた薬局・医療施設に従事する人口10万対薬剤師数

平成24（2012）年12月31日現在

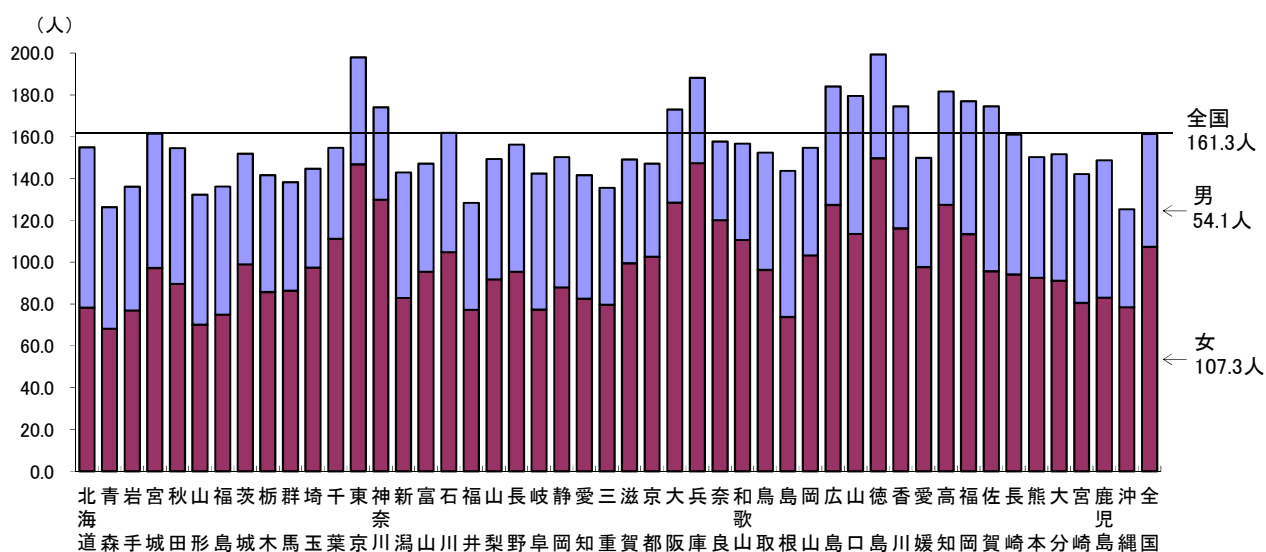

統計表

	頁
統計表 1 医師・歯科医師・薬剤師数、構成割合及び平均年齢、 性・年齢階級、施設・業務の種別	29
統計表 2 医師・歯科医師・薬剤師数の年次推移、施設の種別・性別	33
統計表 3 医師・歯科医師・薬剤師数の年次推移、年齢階級、性別	34
統計表 4 医療施設従事医師・歯科医師数、薬局・医療施設従事薬剤師数及び 構成割合の年次推移、年齢階級、性別	35
統計表 5 医療施設従事医師・歯科医師数及び薬局・医療施設従事薬剤師数 の年次推移、施設の種別、年齢階級、性別	36
統計表 6 医療施設従事医師・歯科医師数及び構成割合、主たる診療科、年齢階級別	37
統計表 7 医師数、構成割合及び人口 10 万対医師数の年次推移、施設・業務の種別	38
統計表 8 歯科医師数、構成割合及び人口 10 万対歯科医師数の年次推移、 施設・業務の種別	39
統計表 9 医師・歯科医師・薬剤師の平均年齢の年次推移、施設・業務の種別	40
統計表 10 医療施設従事医師数、主たる診療科、施設の種別、性別	41
統計表 11 医療施設従事医師数の年次推移、年齢階級、主たる診療科別	42
統計表 12 医療施設従事歯科医師数の年次比較、主たる診療科、施設の種別、性別	42
統計表 13 医療施設従事歯科医師数の年次推移、診療科（複数回答）別	42
統計表 14 医療施設従事医師・歯科医師数、取得している広告可能な医師・歯科医師の 専門性に関する資格名（複数回答）、施設の種別、性別	43
統計表 15 医療施設従事医師・歯科医師数及び構成割合、取得している広告可能な 医師・歯科医師の専門性に関する資格名（複数回答）、年齢階級別	44
統計表 16 医師・歯科医師・薬剤師数、従業地による都道府県—指定都市・ 特別区・中核市（再掲）、業務の種別、性別	45
統計表 17 人口 10 万対医師・歯科医師・薬剤師数、従業地による 都道府県—指定都市・特別区・中核市（再掲）、業務の種別、性別	47
統計表 18 医療施設従事医師数、従業地による都道府県—指定都市・ 特別区・中核市（再掲）、診療科（複数回答）別	49
統計表 19 医療施設従事歯科医師数、従業地による都道府県—指定都市・ 特別区・中核市（再掲）、診療科（複数回答）別	55
統計表 20 人口 10 万対医療施設従事医師・歯科医師数及び薬局・医療施設従事薬剤師数 の年次推移、従業地による都道府県—指定都市・特別区・中核市（再掲）別	57
統計表 21 人口 10 万対医療施設従事医師数、従業地による都道府県、主たる診療科 （小児科・産婦人科・産科・外科）・取得している資格名（小児科専門医 ・産婦人科専門医・外科の専門医）別	59

付 表	人口 10 万対比率の算出に用いた人口	60
参考 1	施設の種別・年齢別にみた医師数・歯科医師数・薬剤師数	61
参考 2	医療施設従事医師数の年次推移, 主たる診療科別	62
参考 3	医療施設従事医師数の年次推移, 診療科 (複数回答) 別	63
参考 4	臨床研修医の 2 年後の動き	64
参考 5-1	岩手県、宮城県、福島県の二次医療圏別にみた医師・歯科医師・薬剤師数	65
参考 5-2	岩手県、宮城県、福島県の二次医療圏別にみた医師・歯科医師・薬剤師の 移動の状況	66

統計表 1 医師・歯科医師・薬剤師数、構成割合及び平均年齢、

	総 数	医療施設 の従事者	病院の 従事者	病院の開設者 又は 法人の代表者	病院の勤務者	医療機関附属 の 病院の勤務者	臨床系の 教官又は教員	臨床系の 大学院生	臨床系の 教官又は教員 及び大学院生 以外の従事者	医 師		
										診療所の 従事者	診療所の 開設者又は 法人の代表者	診療所の 勤務者
総 数	303 268	288 850	188 306	5 391	132 511	50 404	26 996	5 414	17 994	100 544	72 164	28 380
男	243 627	232 161	149 199	5 141	106 202	37 856	22 914	3 997	10 945	82 962	64 724	18 238
女	59 641	56 689	39 107	250	26 309	12 548	4 082	1 417	7 049	17 582	7 440	10 142
29 歳 以下	26 466	26 226	25 947	-	16 574	9 373	755	645	7 973	279	20	259
30 ~ 39	66 885	65 003	59 716	85	36 892	22 739	9 434	4 617	8 688	5 287	1 520	3 767
40 ~ 49	70 631	67 969	47 220	518	35 246	11 456	10 202	140	1 114	20 749	11 939	8 810
50 ~ 59	68 778	65 380	33 555	1 297	26 864	5 394	5 231	11	152	31 825	25 121	6 704
60 ~ 69	40 173	37 880	14 769	1 975	11 421	1 373	1 327	-	46	23 111	19 449	3 662
70 歳 以上	30 335	26 392	7 099	1 516	5 514	69	47	1	21	19 293	14 115	5 178
性 年 齢 階 級 別												
総 数	100.0	100.0	100.0	100.0	100.0	100.0	100.0	100.0	100.0	100.0	100.0	100.0
男	80.3	80.4	79.2	95.4	80.1	75.1	84.9	73.8	60.8	82.5	89.7	64.3
女	19.7	19.6	20.8	4.6	19.9	24.9	15.1	26.2	39.2	17.5	10.3	35.7
29 歳 以下	8.7	9.1	13.8	-	12.5	18.6	2.8	11.9	44.3	0.3	0.0	0.9
30 ~ 39	22.1	22.5	31.7	1.6	27.8	45.1	34.9	85.3	48.3	5.3	2.1	13.3
40 ~ 49	23.3	23.5	25.1	9.6	26.6	22.7	37.8	2.6	6.2	20.6	16.5	31.0
50 ~ 59	22.7	22.6	17.8	24.1	20.3	10.7	19.4	0.2	0.8	31.7	34.8	23.6
60 ~ 69	13.2	13.1	7.8	36.6	8.6	2.7	4.9	-	0.3	23.0	27.0	12.9
70 歳 以上	10.0	9.1	3.8	28.1	4.2	0.1	0.2	0.0	0.1	19.2	19.6	18.2
施 設 ・ 業 務 の 種 別												
総 数	100.0	95.2	62.1	1.8	43.7	16.6	8.9	1.8	5.9	33.2	23.8	9.4
男	100.0	95.3	61.2	2.1	43.6	15.5	9.4	1.6	4.5	34.1	26.6	7.5
女	100.0	95.1	65.6	0.4	44.1	21.0	6.8	2.4	11.8	29.5	12.5	17.0
29 歳 以下	100.0	99.1	98.0	-	62.6	35.4	2.9	2.4	30.1	1.1	0.1	1.0
30 ~ 39	100.0	97.2	89.3	0.1	55.2	34.0	14.1	6.9	13.0	7.9	2.3	5.6
40 ~ 49	100.0	96.2	66.9	0.7	49.9	16.2	14.4	0.2	1.6	29.4	16.9	12.5
50 ~ 59	100.0	95.1	48.8	1.9	39.1	7.8	7.6	0.0	0.2	46.3	36.5	9.7
60 ~ 69	100.0	94.3	36.8	4.9	28.4	3.4	3.3	-	0.1	57.5	48.4	9.1
70 歳 以上	100.0	87.0	23.4	5.0	18.2	0.2	0.2	0.0	0.1	63.6	46.5	17.1
平 均												
総 数	49.4	48.9	43.7	64.0	44.9	38.5	43.9	33.3	32.0	58.7	60.2	54.9
男	51.0	50.5	45.3	64.2	46.3	39.9	44.8	33.3	32.1	59.8	60.5	57.4
女	43.1	42.7	37.8	59.1	39.3	34.3	39.0	33.1	31.8	53.6	58.0	50.3
歯 科												
総 数	102 551	99 659	12 547	26	2 865	9 656	3 560	2 042	4 054	87 112	59 740	27 372
男	80 256	78 267	8 366	21	2 122	6 223	2 785	1 243	2 195	69 901	54 739	15 162
女	22 295	21 392	4 181	5	743	3 433	775	799	1 859	17 211	5 001	12 210
29 歳 以下	7 602	7 460	4 409	-	423	3 986	112	1 428	2 446	3 051	68	2 983
30 ~ 39	20 034	19 485	4 291	2	996	3 293	1 232	591	1 470	15 194	4 560	10 634
40 ~ 49	23 650	23 072	1 867	9	679	1 179	1 050	20	109	21 205	14 926	6 279
50 ~ 59	27 478	26 927	1 462	6	572	884	867	2	15	25 465	21 589	3 876
60 ~ 69	16 082	15 702	488	4	176	308	294	1	13	15 214	13 588	1 626
70 歳 以上	7 705	7 013	30	5	19	6	5	-	1	6 983	5 009	1 974
性 年 齢 階 級 別												
総 数	100.0	100.0	100.0	100.0	100.0	100.0	100.0	100.0	100.0	100.0	100.0	100.0
男	78.3	78.5	66.7	80.8	74.1	64.4	78.2	60.9	54.1	80.2	91.6	55.4
女	21.7	21.5	33.3	19.2	25.9	35.6	21.8	39.1	45.9	19.8	8.4	44.6
29 歳 以下	7.4	7.5	35.1	-	14.8	41.3	3.1	69.9	60.3	3.5	0.1	10.9
30 ~ 39	19.5	19.6	34.2	7.7	34.8	34.1	34.6	28.9	36.3	17.4	7.6	38.8
40 ~ 49	23.1	23.2	14.9	34.6	23.7	12.2	29.5	1.0	2.7	24.3	25.0	22.9
50 ~ 59	26.8	27.0	11.7	23.1	20.0	9.2	24.4	0.1	0.4	29.2	36.1	14.2
60 ~ 69	15.7	15.8	3.9	15.4	6.1	3.2	8.3	0.0	0.3	17.5	22.7	5.9
70 歳 以上	7.5	7.0	0.2	19.2	0.7	0.1	0.1	-	0.0	8.0	8.4	7.2
施 設 ・ 業 務 の 種 別												
総 数	100.0	97.2	12.2	0.0	2.8	9.4	3.5	2.0	4.0	84.9	58.3	26.7
男	100.0	97.5	10.4	0.0	2.6	7.8	3.5	1.5	2.7	87.1	68.2	18.9
女	100.0	95.9	18.8	0.0	3.3	15.4	3.5	3.6	8.3	77.2	22.4	54.8
29 歳 以下	100.0	98.1	58.0	-	5.6	52.4	1.5	18.8	32.2	40.1	0.9	39.2
30 ~ 39	100.0	97.3	21.4	0.0	5.0	16.4	6.1	2.9	7.3	75.8	22.8	53.1
40 ~ 49	100.0	97.6	7.9	0.0	2.9	5.0	4.4	0.1	0.5	89.7	63.1	26.5
50 ~ 59	100.0	98.0	5.3	0.0	2.1	3.2	3.2	0.0	0.1	92.7	78.6	14.1
60 ~ 69	100.0	97.6	3.0	0.0	1.1	1.9	1.8	0.0	0.1	94.6	84.5	10.1
70 歳 以上	100.0	91.0	0.4	0.1	0.2	0.1	0.1	-	0.0	90.6	65.0	25.6
平 均												
総 数	49.9	49.8	36.9	54.1	42.1	35.3	44.8	29.5	29.9	51.6	55.1	44.1
男	51.5	51.3	38.8	55.4	43.5	37.1	46.1	29.5	30.1	52.8	55.2	44.3
女	44.2	44.0	33.0	48.4	38.1	31.9	39.9	29.4	29.6	46.6	53.8	43.7

性・年齢階級、施設・業務の種別

(2-1)

平成24(2012)年12月31日現在

介護老人 保健施設 の従事者	介護老人保 健施設の開 設者又は 法人の代表 者	介護老人 保健施設 の勤務者	医療施設・ 介護老人 保健施設 以外の 従事者	医療機関の 臨床系以外 の大学院生	医療機関の 臨床系以外 の勤務者	医療機関以 外の教育機 関又は研究 機関の勤務 者	行政機関・ 産業医・保健 衛生業務 の従事者	行政機関	産業医	保健衛生 業務	その他の者	その他の 業務の 従事者	無職の者	不詳
数 (人)														
3 189	355	2 834	8 625	534	3 044	1 498	3 549	1 688	953	908	2 602	611	1 991	2
2 782	305	2 477	6 816	391	2 617	1 274	2 534	1 156	660	718	1 867	457	1 410	1
407	50	357	1 809	143	427	224	1 015	532	293	190	735	154	581	1
1	-	1	194	94	29	7	64	28	17	19	45	7	38	-
77	2	75	1 555	405	473	109	568	271	219	78	249	87	162	1
271	31	240	2 103	30	916	341	816	436	239	141	288	172	116	-
445	63	382	2 761	4	1 127	580	1 050	615	257	178	192	116	76	-
714	92	622	1 367	1	447	322	597	284	134	179	212	82	130	-
1 681	167	1 514	645	-	52	139	454	54	87	313	1 616	147	1 469	1
構 成 割 合 (%)														
100.0	100.0	100.0	100.0	100.0	100.0	100.0	100.0	100.0	100.0	100.0	100.0	100.0	100.0	100.0
87.2	85.9	87.4	79.0	73.2	86.0	85.0	71.4	68.5	69.3	79.1	71.8	74.8	70.8	50.0
12.8	14.1	12.6	21.0	26.8	14.0	15.0	28.6	31.5	30.7	20.9	28.2	25.2	29.2	50.0
0.0	-	0.0	2.2	17.6	1.0	0.5	1.8	1.7	1.8	2.1	1.7	1.1	1.9	-
2.4	0.6	2.6	18.0	75.8	15.5	7.3	16.0	16.1	23.0	8.6	9.6	14.2	8.1	50.0
8.5	8.7	8.5	24.4	5.6	30.1	22.8	23.0	25.8	25.1	15.5	11.1	28.2	5.8	-
14.0	17.7	13.5	32.0	0.7	37.0	38.7	29.6	36.4	27.0	19.6	7.4	19.0	3.8	-
22.4	25.9	21.9	15.8	0.2	14.7	21.5	16.8	14.1	19.7	8.1	13.4	6.5	-	-
52.7	47.0	53.4	7.5	-	1.7	9.3	12.8	3.2	9.1	34.5	62.1	24.1	73.8	50.0
構 成 割 合 (%)														
1.1	0.1	0.9	2.8	0.2	1.0	0.5	1.2	0.6	0.3	0.3	0.9	0.2	0.7	0.0
1.1	0.1	1.0	2.8	0.2	1.1	0.5	1.0	0.5	0.3	0.3	0.8	0.2	0.6	0.0
0.7	0.1	0.6	3.0	0.2	0.7	0.4	1.7	0.9	0.5	0.3	1.2	0.3	1.0	0.0
0.0	-	0.0	0.7	0.4	0.1	0.0	0.2	0.1	0.1	0.1	0.2	0.0	0.1	-
0.1	0.0	0.1	2.3	0.6	0.7	0.2	0.8	0.4	0.3	0.1	0.4	0.1	0.2	0.0
0.4	0.0	0.3	3.0	0.0	1.3	0.5	1.2	0.6	0.3	0.2	0.4	0.2	0.2	-
0.6	0.1	0.6	4.0	0.0	1.6	0.8	1.5	0.9	0.4	0.3	0.3	0.2	0.1	-
1.8	0.2	1.5	3.4	0.0	1.1	0.8	1.5	0.7	0.3	0.4	0.5	0.2	0.3	-
5.5	0.6	5.0	2.1	-	0.2	0.5	1.5	0.2	0.3	1.0	5.3	0.5	4.8	0.0
年 齢 (歳)														
68.5	67.7	68.6	51.5	33.5	50.3	55.1	53.7	51.0	51.1	61.4	70.5	56.6	74.8	58.3
70.2	69.0	70.4	52.8	33.3	51.2	55.8	55.9	52.3	53.4	64.2	74.8	58.5	80.2	79.8
56.7	59.8	56.3	46.5	33.7	44.8	51.1	48.1	48.3	45.9	51.0	59.6	51.2	61.8	36.9
医 師 数 (人)														
27	8	19	1 424	131	839	160	294	258	...	36	1 440	276	1 164	1
18	7	11	1 066	79	673	122	192	167	...	25	904	157	747	1
9	1	8	358	52	166	38	102	91	...	11	536	119	417	-
-	-	-	105	85	9	2	9	9	...	-	37	5	32	-
3	-	3	354	41	245	20	48	44	...	4	192	46	146	-
5	-	5	396	3	263	48	82	70	...	12	176	75	101	1
13	3	10	368	2	212	47	107	100	...	7	170	80	90	-
4	3	1	177	-	104	28	45	35	...	10	199	40	159	-
2	2	-	24	-	6	15	3	-	...	3	666	30	636	-
構 成 割 合 (%)														
100.0	100.0	100.0	100.0	100.0	100.0	100.0	100.0	100.0	...	100.0	100.0	100.0	100.0	100.0
66.7	87.5	57.9	74.9	60.3	80.2	76.3	65.3	64.7	...	69.4	62.8	56.9	64.2	100.0
33.3	12.5	42.1	25.1	39.7	19.8	23.8	34.7	35.3	...	30.6	37.2	43.1	35.8	-
-	-	-	7.4	64.9	1.1	1.3	3.1	3.5	...	-	2.6	1.8	2.7	-
11.1	-	15.8	24.9	31.3	29.2	12.5	16.3	17.1	...	11.1	13.3	16.7	12.5	-
18.5	-	26.3	27.8	2.3	31.3	30.0	27.9	27.1	...	33.3	12.2	27.2	8.7	100.0
48.1	37.5	52.6	25.8	1.5	25.3	29.4	36.4	38.8	...	19.4	11.8	29.0	7.7	-
14.8	37.5	5.3	12.4	-	12.4	17.5	15.3	13.6	...	27.8	13.8	14.5	13.7	-
7.4	25.0	-	1.7	-	0.7	9.4	1.0	-	...	8.3	46.3	10.9	54.6	-
構 成 割 合 (%)														
0.0	0.0	0.0	1.4	0.1	0.8	0.2	0.3	0.3	...	0.0	1.4	0.3	1.1	0.0
0.0	0.0	0.0	1.3	0.1	0.8	0.2	0.2	0.2	...	0.0	1.1	0.2	0.9	0.0
0.0	0.0	0.0	1.6	0.2	0.7	0.2	0.5	0.4	...	0.0	2.4	0.5	1.9	-
-	-	-	1.4	1.1	0.1	0.0	0.1	0.1	...	-	0.5	0.1	0.4	-
0.0	-	0.0	1.8	0.2	1.2	0.1	0.2	0.2	...	0.0	1.0	0.2	0.7	-
0.0	-	0.0	1.7	0.0	1.1	0.2	0.3	0.3	...	0.1	0.7	0.3	0.4	0.0
0.0	0.0	0.0	1.3	0.0	0.8	0.2	0.4	0.4	...	0.0	0.6	0.3	0.3	-
0.0	0.0	0.0	1.1	-	0.6	0.2	0.3	0.2	...	0.1	1.2	0.2	1.0	-
0.0	0.0	-	0.3	-	0.1	0.2	0.0	-	...	0.0	8.6	0.4	8.3	-
年 齢 (歳)														
55.1	66.7	50.2	46.7	30.2	47.1	52.5	49.8	49.0	...	55.2	64.3	52.6	67.1	43.6
57.8	67.4	51.6	48.1	30.6	48.4	53.6	50.3	49.3	...	57.1	70.3	55.5	73.4	43.6
49.8	61.9	48.3	42.6	29.6	41.4	49.0	48.7	48.4	...	51.0	54.3	48.8	55.8	-

統計表 1 医師・歯科医師・薬剤師数、構成割合及び平均年齢、

	総 数	薬局の従事者	薬局の開設者 又は 法人の代表者	薬局の勤務者	病院・診療所 の従事者	調剤・病棟業務	検査	その他 (治験等)	大学の従事者
総 数	280 052	153 012	18 358	134 654	52 704	50 415	149	2 140	5 249
男	109 264	50 426	12 730	37 696	18 518	17 801	67	650	3 736
女	170 788	102 586	5 628	96 958	34 186	32 614	82	1 490	1 513
29 歳 以 下	41 004	20 030	63	19 967	11 639	11 498	7	134	774
30 ~ 39	71 782	39 152	1 034	38 118	14 601	14 207	10	384	1 374
40 ~ 49	66 292	37 033	3 222	33 811	10 585	10 066	17	502	1 135
50 ~ 59	57 451	32 194	5 528	26 666	10 579	9 797	79	703	1 135
60 ~ 69	30 413	17 872	5 333	12 539	4 061	3 721	32	308	777
70 歳 以 上	13 110	6 731	3 178	3 553	1 239	1 126	4	109	54
性 ・ 年 齢 階 級 別									
総 数	100.0	100.0	100.0	100.0	100.0	100.0	100.0	100.0	100.0
男	39.0	33.0	69.3	28.0	35.1	35.3	45.0	30.4	71.2
女	61.0	67.0	30.7	72.0	64.9	64.7	55.0	69.6	28.8
29 歳 以 下	14.6	13.1	0.3	14.8	22.1	22.8	4.7	6.3	14.7
30 ~ 39	25.6	25.6	5.6	28.3	27.7	28.2	6.7	17.9	26.2
40 ~ 49	23.7	24.2	17.6	25.1	20.1	20.0	11.4	23.5	21.6
50 ~ 59	20.5	21.0	30.1	19.8	20.1	19.4	53.0	32.9	21.6
60 ~ 69	10.9	11.7	29.1	9.3	7.7	7.4	21.5	14.4	14.8
70 歳 以 上	4.7	4.4	17.3	2.6	2.4	2.2	2.7	5.1	1.0
施 設 ・ 業 務 の 種 別									
総 数	100.0	54.6	6.6	48.1	18.8	18.0	0.1	0.8	1.9
男	100.0	46.2	11.7	34.5	16.9	16.3	0.1	0.6	3.4
女	100.0	60.1	3.3	56.8	20.0	19.1	0.0	0.9	0.9
29 歳 以 下	100.0	48.8	0.2	48.7	28.4	28.0	0.0	0.3	1.9
30 ~ 39	100.0	54.5	1.4	53.1	20.3	19.8	0.0	0.5	1.9
40 ~ 49	100.0	55.9	4.9	51.0	16.0	15.2	0.0	0.8	1.7
50 ~ 59	100.0	56.0	9.6	46.4	18.4	17.1	0.1	1.2	2.0
60 ~ 69	100.0	58.8	17.5	41.2	13.4	12.2	0.1	1.0	2.6
70 歳 以 上	100.0	51.3	24.2	27.1	9.5	8.6	0.0	0.8	0.4
平 均									
総 数	45.4	45.8	58.9	44.0	42.4	42.0	54.1	49.9	44.9
男	45.7	46.0	57.6	42.1	41.9	41.7	51.9	48.5	45.4
女	45.2	45.7	61.8	44.8	42.6	42.2	56.0	50.6	43.8

性・年齢階級・施設・業務の種別

(2-2)

平成24(2012)年12月31日現在

大学の勤務者 (研究・教育)	大学院生又は 研究生	医薬品関係 企業の従事者	医薬品製造 販売業・製造業 (研究・開発、 営業、その他)	医薬品販売業	衛生行政機関 又は保健衛生 施設の従事者	その他の者	その他の業務 の従事者	無職の者	不詳
数									
4 618	631	45 112	31 262	13 850	6 443	17 517	6 271	11 246	15
3 291	445	27 775	21 894	5 881	3 796	5 009	2 981	2 028	4
1 327	186	17 337	9 368	7 969	2 647	12 508	3 290	9 218	11
238	536	5 959	4 815	1 144	1 342	1 260	695	565	-
1 305	69	10 532	8 805	1 727	1 696	4 424	1 497	2 927	3
1 123	12	12 727	10 504	2 223	1 516	3 294	1 487	1 807	2
1 126	9	9 218	5 933	3 285	1 524	2 800	1 404	1 396	1
774	3	4 664	982	3 682	342	2 696	828	1 868	1
52	2	2 012	223	1 789	23	3 043	360	2 683	8
構 成 割 合 (%)									
100.0	100.0	100.0	100.0	100.0	100.0	100.0	100.0	100.0	100.0
71.3	70.5	61.6	70.0	42.5	58.9	28.6	47.5	18.0	26.7
28.7	29.5	38.4	30.0	57.5	41.1	71.4	52.5	82.0	73.3
5.2	84.9	13.2	15.4	8.3	20.8	7.2	11.1	5.0	-
28.3	10.9	23.3	28.2	12.5	26.3	25.3	23.9	26.0	20.0
24.3	1.9	28.2	33.6	16.1	23.5	18.8	23.7	16.1	13.3
24.4	1.4	20.4	19.0	23.7	23.7	16.0	22.4	12.4	6.7
16.8	0.5	10.3	3.1	26.6	5.3	15.4	13.2	16.6	6.7
1.1	0.3	4.5	0.7	12.9	0.4	17.4	5.7	23.9	53.3
構 成 割 合 (%)									
1.6	0.2	16.1	11.2	4.9	2.3	6.3	2.2	4.0	0.0
3.0	0.4	25.4	20.0	5.4	3.5	4.6	2.7	1.9	0.0
0.8	0.1	10.2	5.5	4.7	1.5	7.3	1.9	5.4	0.0
0.6	1.3	14.5	11.7	2.8	3.3	3.1	1.7	1.4	-
1.8	0.1	14.7	12.3	2.4	2.4	6.2	2.1	4.1	0.0
1.7	0.0	19.2	15.8	3.4	2.3	5.0	2.2	2.7	0.0
2.0	0.0	16.0	10.3	5.7	2.7	4.9	2.4	2.4	0.0
2.5	0.0	15.3	3.2	12.1	1.1	8.9	2.7	6.1	0.0
0.4	0.0	15.3	1.7	13.6	0.2	23.2	2.7	20.5	0.1
年 齢 (歳)									
47.1	28.7	45.6	42.0	54.0	42.0	51.7	47.2	54.2	62.5
47.7	27.9	46.0	43.5	55.5	43.8	56.0	47.5	68.5	48.1
45.7	30.5	45.1	38.4	52.9	39.4	50.0	46.9	51.1	67.7

統計表 2 医師・歯科医師・薬剤師数の年次推移, 施設の種別・性別

各年12月31日現在

	医師数(人)					歯科医師数(人)					薬剤師数(人)				
	総数	(再掲)病院	(再掲)診療所	男	女	総数	(再掲)病院	(再掲)診療所	男	女	総数	(再掲)薬局	(再掲)病院・診療所	男	女
昭和42年(1967)	111 657	41 985	63 005	101 234	10 423	36 524	2 236	32 879	32 584	3 940	72 101	25 412	12 179	41 008	31 093
43 ('68)	113 630	43 162	63 866	102 955	10 675	36 943	2 342	33 143	32 915	4 028	74 336	26 154	13 142	41 405	32 931
44 ('69)	115 974	44 939	64 656	105 033	10 941	37 406	2 449	33 528	33 358	4 048	76 087	26 651	13 729	41 476	34 611
45 ('70)	118 990	47 575	65 639	107 671	11 319	37 859	2 575	33 893	33 756	4 103	79 393	27 681	14 627	42 327	37 066
46 ('71)	123 178	50 041	66 705	111 345	11 833	39 218	2 794	34 833	34 901	4 317	83 246	28 561	15 444	43 398	39 848
47 ('72)	125 302	51 897	67 187	113 217	12 085	40 293	3 043	35 722	35 854	4 439	85 140	29 427	16 275	43 526	41 614
48 ('73)	126 327	53 655	66 452	114 160	12 167	40 490	3 425	35 568	35 987	4 503	87 651	29 693	16 997	44 298	43 353
49 ('74)	128 455	55 427	66 669	115 975	12 480	41 680	3 826	36 262	37 000	4 680	91 402	30 273	18 089	45 557	45 845
50 ('75)	132 479	57 436	68 534	119 504	12 975	43 586	3 897	38 054	38 700	4 886	94 362	30 446	19 392	46 373	47 989
51 ('76)	134 934	60 383	68 065	121 783	13 151	44 382	4 243	38 461	39 347	5 035	97 474	31 323	20 447	47 016	50 458
52 ('77)	138 316	63 414	68 214	124 884	13 432	45 715	4 530	39 376	40 457	5 258	100 897	32 401	21 584	48 189	52 708
53 ('78)	142 984	66 069	70 095	128 936	14 048	48 731	4 776	42 126	43 029	5 702	104 693	33 168	23 363	48 863	55 830
54 ('79)	150 229	73 175	69 950	135 306	14 923	50 821	5 343	43 556	44 694	6 127	110 774	34 954	25 274	51 012	59 762
55 ('80)	156 235	78 422	70 393	140 576	15 659	53 602	5 871	45 726	47 012	6 590	116 056	36 677	27 088	52 678	63 378
56 ('81)	162 882	83 340	72 082	146 301	16 581	56 841	6 196	48 758	49 846	6 995	120 444	38 382	28 892	53 837	66 607
57 ('82)	167 952	89 155	71 224	150 747	17 205	58 362	6 532	49 795	51 061	7 301	124 390	39 751	30 220	55 166	69 224
59 ('84)	181 101	101 631	71 821	162 247	18 854	63 145	7 628	53 655	55 049	8 096	129 700	42 173	32 503	56 862	72 838
61 ('86)	191 346	111 133	71 996	171 015	20 331	66 797	8 001	56 903	58 180	8 617	135 990	43 749	34 799	59 220	76 770
63 ('88)	201 658	121 025	72 657	179 532	22 126	70 572	8 547	60 145	61 189	9 383	143 429	45 963	38 339	61 109	82 320
平成2年('90)	211 797	128 765	75 032	187 538	24 259	74 028	8 819	63 268	63 822	10 206	150 627	48 811	41 214	62 901	87 726
4 ('92)	219 704	135 845	75 653	193 589	26 115	77 416	9 537	66 091	66 501	10 915	162 021	52 226	43 416	67 089	94 932
6 ('94)	230 519	143 412	77 441	201 244	29 275	81 055	10 214	68 877	69 048	12 007	176 871	60 866	45 553	72 461	104 410
8 ('96)	240 908	148 199	82 098	208 649	32 259	85 518	10 723	72 680	72 252	13 266	194 300	69 870	48 984	79 069	115 231
10 ('98)	248 611	153 100	83 833	213 603	35 008	88 061	11 543	74 126	73 669	14 392	205 953	81 220	49 039	82 950	123 003
12 (2000)	255 792	154 588	88 613	218 940	36 852	90 857	11 526	76 884	75 671	15 186	217 477	94 760	48 150	86 357	131 120
14 ('02)	262 687	159 131	90 443	221 548	41 139	92 874	11 674	78 825	76 549	16 325	229 744	106 892	47 536	90 827	138 917
16 ('04)	270 371	163 683	92 985	225 743	44 628	95 197	11 638	81 058	77 301	17 896	241 369	116 303	48 094	94 794	146 575
18 ('06)	277 927	168 327	95 213	229 998	47 929	97 198	12 269	82 324	78 254	18 944	252 533	125 254	48 964	98 802	153 731
20 ('08)	286 699	174 266	97 631	234 702	51 997	99 426	12 061	84 613	79 305	20 121	267 751	135 716	50 336	104 578	163 173
22 ('10)	295 049	180 966	99 465	239 152	55 897	101 576	12 438	86 285	80 119	21 457	276 517	145 603	52 013	108 068	168 449
24 ('12)	303 268	188 306	100 544	243 627	59 641	102 551	12 547	87 112	80 256	22 295	280 052	153 012	52 704	109 264	170 788

注: 1) 病院・診療所にはそれぞれ開設者及び勤務者を含む。
2) 薬局には薬局の開設者及び薬局の勤務者を含む。

統計表 3 医師・歯科医師・薬剤師数の年次推移、年齢階級、性別

各年12月31日現在

	医 師 数 (人)						
	平成12年 (2000)	14 (02)	16 (04)	18 (06)	20 (08)	22 (10)	24 (12)
総 数	255 792	262 687	270 371	277 927	286 699	295 049	303 268
男	218 940	221 548	225 743	229 998	234 702	239 152	243 627
女	36 852	41 139	44 628	47 929	51 997	55 897	59 641
29 歳 以 下	26 306	26 767	26 423	26 350	26 261	26 468	26 466
男	18 175	17 938	17 088	16 919	16 752	16 964	17 060
女	8 131	8 829	9 335	9 431	9 509	9 504	9 406
30 ～ 39	67 632	66 797	66 377	67 059	66 993	66 625	66 885
男	55 081	53 104	51 454	50 609	49 028	47 456	46 774
女	12 551	13 693	14 923	16 450	17 965	19 169	20 111
40 ～ 49	65 821	68 934	71 291	70 795	71 179	70 972	70 631
男	58 249	60 340	61 610	60 386	59 495	57 884	56 232
女	7 572	8 594	9 681	10 409	11 684	13 088	14 399
50 ～ 59	38 577	43 295	49 089	56 603	60 894	65 028	68 778
男	34 834	38 980	44 076	50 706	54 056	57 314	59 867
女	3 743	4 315	5 013	5 897	6 838	7 714	8 911
60 ～ 69	25 334	24 574	24 833	24 931	30 178	35 321	40 173
男	23 381	22 601	22 807	22 694	27 341	31 930	36 268
女	1 953	1 973	2 026	2 237	2 837	3 391	3 905
70 歳 以 上	32 107	32 320	32 358	32 189	31 194	30 635	30 335
男	29 207	28 585	28 708	28 684	28 030	27 604	27 426
女	2 900	3 735	3 650	3 505	3 164	3 031	2 909

	歯 科 医 師 数 (人)						
	平成12年 (2000)	14 (02)	16 (04)	18 (06)	20 (08)	22 (10)	24 (12)
総 数	90 857	92 874	95 197	97 198	99 426	101 576	102 551
男	75 671	76 549	77 301	78 254	79 305	80 119	80 256
女	15 186	16 325	17 896	18 944	20 121	21 457	22 295
29 歳 以 下	8 707	8 557	8 190	8 184	7 903	7 860	7 602
男	5 519	5 164	4 810	4 861	4 683	4 570	4 400
女	3 188	3 393	3 380	3 323	3 220	3 290	3 202
30 ～ 39	23 896	22 757	22 281	21 962	21 351	20 817	20 034
男	19 220	17 822	16 770	16 011	14 929	14 114	13 315
女	4 676	4 935	5 511	5 951	6 422	6 703	6 719
40 ～ 49	27 471	28 218	28 011	26 810	26 090	24 786	23 650
男	23 295	23 756	23 441	22 162	21 231	19 725	18 369
女	4 176	4 462	4 570	4 648	4 859	5 061	5 281
50 ～ 59	15 694	18 073	20 940	23 878	25 265	26 583	27 478
男	14 109	16 050	18 281	20 672	21 591	22 510	23 053
女	1 585	2 023	2 659	3 206	3 674	4 073	4 425
60 ～ 69	7 166	7 499	8 063	8 705	11 341	13 961	16 082
男	6 586	6 865	7 378	7 936	10 309	12 551	14 290
女	580	634	685	769	1 032	1 410	1 792
70 歳 以 上	7 922	7 770	7 712	7 659	7 476	7 569	7 705
男	6 941	6 892	6 621	6 612	6 562	6 649	6 829
女	981	878	1 091	1 047	914	920	876

	薬 剤 師 数 (人)						
	平成12年 (2000)	14 (02)	16 (04)	18 (06)	20 (08)	22 (10)	24 (12)
総 数	217 477	229 744	241 369	252 533	267 751	276 517	280 052
男	86 357	90 827	94 794	98 802	104 578	108 068	109 264
女	131 120	138 917	146 575	153 731	163 173	168 449	170 788
29 歳 以 下	47 219	48 015	47 969	47 864	50 214	48 498	41 004
男	14 928	15 665	16 379	17 130	18 733	18 838	16 366
女	32 291	32 350	31 590	30 734	31 481	29 660	24 638
30 ～ 39	57 451	60 445	63 419	66 646	68 068	69 741	71 782
男	23 863	24 554	24 913	25 712	26 085	26 836	27 937
女	33 588	35 891	38 506	40 934	41 983	42 905	43 845
40 ～ 49	53 008	56 019	58 491	59 150	61 662	63 477	66 292
男	19 859	21 424	22 639	23 108	23 997	24 561	24 987
女	33 149	34 595	35 852	36 042	37 665	38 916	41 305
50 ～ 59	33 250	37 269	41 827	47 608	51 277	54 558	57 451
男	13 689	14 795	16 112	17 966	18 791	19 838	21 377
女	19 561	22 474	25 715	29 642	32 486	34 720	36 074
60 ～ 69	15 468	16 234	17 654	18 624	23 424	27 319	30 413
男	7 600	7 717	8 161	8 189	10 154	11 439	12 177
女	7 868	8 517	9 493	10 435	13 270	15 880	18 236
70 歳 以 上	11 067	11 757	12 009	12 641	13 106	12 924	13 110
男	6 411	6 670	6 590	6 697	6 818	6 556	6 420
女	4 656	5 087	5 419	5 944	6 288	6 368	6 690

注:「総数」には、年齢不詳を含む。

統計表 6 医療施設従事医師・歯科医師数及び構成割合、主たる診療科、年齢階級別

平成24(2012)年12月31日現在

	医療施設に従事する医師数(人)							構成割合(%)						
	総数	29歳以下	30~39	40~49	50~59	60~69	70歳以上	総数	29歳以下	30~39	40~49	50~59	60~69	70歳以上
総数	288 850	26 226	65 003	67 969	65 380	37 880	26 392	100.0	100.0	100.0	100.0	100.0	100.0	100.0
(従事する診療科)														
内科	61 177	1 371	5 888	12 268	17 752	12 878	11 020	21.2	5.2	9.1	18.0	27.2	34.0	41.8
呼吸器内科	5 337	476	1 981	1 417	991	333	139	1.8	1.8	3.0	2.1	1.5	0.9	0.5
循環器内科	11 541	803	3 909	3 242	2 258	1 000	329	4.0	3.1	6.0	4.8	3.5	2.6	1.2
消化器内科(胃腸内科)	13 080	926	4 184	3 526	2 580	1 277	587	4.5	3.5	6.4	5.2	3.9	3.4	2.2
腎臓内科	3 493	361	1 375	883	567	235	72	1.2	1.4	2.1	1.3	0.9	0.6	0.3
神経内科	4 361	307	1 408	1 212	914	397	123	1.5	1.2	2.2	1.8	1.4	1.0	0.5
糖尿病内科(代謝内科)	3 967	392	1 369	1 054	700	327	125	1.4	1.5	2.1	1.6	1.1	0.9	0.5
血液内科	2 353	231	868	694	417	128	15	0.8	0.9	1.3	1.0	0.6	0.3	0.1
皮膚科	8 686	363	2 118	2 207	1 993	1 223	782	3.0	1.4	3.3	3.2	3.0	3.2	3.0
アレルギー科	203	4	28	51	59	36	25	0.1	0.0	0.0	0.1	0.1	0.1	0.1
リウマチ科	1 228	118	433	313	223	111	30	0.4	0.4	0.7	0.5	0.3	0.3	0.1
感染症内科	367	23	166	103	55	13	7	0.1	0.1	0.3	0.2	0.1	0.0	0.0
小児科	16 340	1 038	4 170	3 357	3 794	2 608	1 373	5.7	4.0	6.4	4.9	5.8	6.9	5.2
精神科	14 733	478	3 493	3 817	3 484	1 948	1 513	5.1	1.8	5.4	5.6	5.3	5.1	5.7
心療内科	847	9	99	222	283	147	87	0.3	0.0	0.2	0.3	0.4	0.4	0.3
外科	16 083	997	3 135	3 721	3 694	2 440	2 096	5.6	3.8	4.8	5.5	5.7	6.4	7.9
呼吸器外科	1 655	111	528	539	351	112	14	0.6	0.4	0.8	0.8	0.5	0.3	0.1
心臓血管外科	2 893	175	948	882	663	181	44	1.0	0.7	1.5	1.3	1.0	0.5	0.2
乳腺外科	1 466	57	425	465	362	118	39	0.5	0.2	0.7	0.7	0.6	0.3	0.1
気管食道外科	69	-	28	23	12	4	2	0.0	-	0.0	0.0	0.0	0.0	0.0
消化器外科(胃腸外科)	4 760	207	1 514	1 531	984	389	135	1.6	0.8	2.3	2.3	1.5	1.0	0.5
泌尿器科	6 754	335	1 673	1 839	1 667	865	375	2.3	1.3	2.6	2.7	2.5	2.3	1.4
肛門外科	428	-	30	106	120	103	69	0.1	-	0.0	0.2	0.2	0.3	0.3
脳神経外科	6 976	347	1 669	1 921	1 856	870	313	2.4	1.3	2.6	2.8	2.8	2.3	1.2
整形外科	20 480	787	4 580	5 560	5 065	2 634	1 854	7.1	3.0	7.0	8.2	7.7	7.0	7.0
形成外科	2 257	169	995	545	402	120	26	0.8	0.6	1.5	0.8	0.6	0.3	0.1
美容外科	444	10	131	171	98	30	4	0.2	0.0	0.2	0.3	0.1	0.1	0.0
眼科	12 835	393	2 668	3 835	3 172	1 561	1 206	4.4	1.5	4.1	5.6	4.9	4.1	4.6
耳鼻いんこう科	9 087	349	1 824	2 340	2 275	1 183	1 116	3.1	1.3	2.8	3.4	3.5	3.1	4.2
小児外科	701	46	260	182	140	65	8	0.2	0.2	0.4	0.3	0.2	0.2	0.0
産婦人科	10 412	665	2 565	2 220	2 173	1 618	1 171	3.6	2.5	3.9	3.3	3.3	4.3	4.4
産科	456	36	158	104	96	45	17	0.2	0.1	0.2	0.2	0.1	0.1	0.1
婦人科	1 840	35	282	344	417	352	410	0.6	0.1	0.4	0.5	0.6	0.9	1.6
リハビリテーション科	2 090	30	363	603	560	304	230	0.7	0.1	0.6	0.9	0.9	0.8	0.9
放射線科	5 938	407	1 876	1 748	1 342	449	116	2.1	1.6	2.9	2.6	2.1	1.2	0.4
麻酔科	8 140	708	3 093	2 098	1 576	576	89	2.8	2.7	4.8	3.1	2.4	1.5	0.3
病理診断科	1 605	100	371	439	389	227	79	0.6	0.4	0.6	0.6	0.6	0.6	0.3
臨床検査科	530	5	74	128	163	107	53	0.2	0.0	0.1	0.2	0.2	0.3	0.2
救急科	2 600	311	1 114	689	401	79	6	0.9	1.2	1.7	1.0	0.6	0.2	0.0
臨床研修医	15 018	12 867	1 969	155	24	2	1	5.2	49.1	3.0	0.2	0.0	0.0	0.0
全その他	284	43	90	43	48	29	31	0.1	0.2	0.1	0.1	0.1	0.1	0.1
主たる診療科不詳	3 954	85	962	1 106	951	508	342	1.4	0.3	1.5	1.6	1.5	1.3	1.3
診療科不詳	433	42	102	90	98	49	52	0.1	0.2	0.2	0.1	0.1	0.1	0.2

	医療施設に従事する歯科医師数(人)							構成割合(%)						
	総数	29歳以下	30~39	40~49	50~59	60~69	70歳以上	総数	29歳以下	30~39	40~49	50~59	60~69	70歳以上
総数	99 659	7 460	19 485	23 072	26 927	15 702	7 013	100.0	100.0	100.0	100.0	100.0	100.0	100.0
(従事する診療科)														
歯科	87 208	4 188	15 989	20 615	24 818	14 798	6 800	87.5	56.1	82.1	89.4	92.2	94.2	97.0
矯正歯科	3 544	392	1 071	979	726	289	87	3.6	5.3	5.5	4.2	2.7	1.8	1.2
小児歯科	2 008	185	515	473	536	270	29	2.0	2.5	2.6	2.1	2.0	1.7	0.4
歯科口腔外科	4 062	803	1 538	815	655	218	33	4.1	10.8	7.9	3.5	2.4	1.4	0.5
臨床研修歯科医	2 271	1 871	284	50	45	20	1	2.3	25.1	1.5	0.2	0.2	0.1	0.0
主たる診療科不詳	566	21	88	140	147	107	63	0.6	0.3	0.5	0.6	0.5	0.7	0.9

注：複数の診療科に従事している場合の主として従事する診療科と、1診療科のみに従事している場合の診療科である。

統計表 7 医師数、構成割合及び人口10万対医師数の年次推移、施設・業務の種別

各年12月31日現在

	平成12年 (2000)	14 ('02)	16 ('04)	18 ('06)	20 ('08)	22 ('10)	24 ('12)
医 師 数 (人)							
総 数	255 792	262 687	270 371	277 927	286 699	295 049	303 268
医療施設の従事者	243 201	249 574	256 668	263 540	271 897	280 431	288 850
病院の従事者	154 588	159 131	163 683	168 327	174 266	180 966	188 306
病院(医育機関附属病院を除く)の開設者 又は法人の代表者	5 898	5 834	5 745	5 482	5 398	5 430	5 391
病院(医育機関附属の病院を除く)の勤務者	106 845	110 159	114 515	118 157	122 305	126 979	132 511
医育機関附属の病院の勤務者	41 845	43 138	43 423	44 688	46 563	48 557	50 404
診療所の従事者	88 613	90 443	92 985	95 213	97 631	99 465	100 544
診療所の開設者	69 274	69 936	70 828	71 192	71 913	72 566	72 164
診療所の勤務者	19 339	20 507	22 157	24 021	25 718	26 899	28 380
介護老人保健施設の従事者	2 114	2 315	2 668	2 891	3 095	3 117	3 189
医療施設・介護老人保健施設以外の従事者	8 154	8 611	8 607	8 696	8 923	8 790	8 625
医育機関の臨床系以外の勤務者又は大学院生	4 319	4 151	4 049	3 965	3 695	3 679	3 578
医育機関以外の教育機関又は研究機関の勤務者	1 107	1 223	1 211	1 354	1 528	1 586	1 498
行政機関、産業医、保健衛生業務の従事者	...	3 237	3 347	3 377	3 700	3 525	3 549
行政機関又は保健衛生施設の従事者	2 728
その他の者	2 148	2 178	2 421	2 785	2 771	2 707	2 602
その他の業務の従事者	320	316	369	512	628	621	611
無職の者	1 828	1 862	2 052	2 273	2 143	2 086	1 991
不 詳	175	9	7	15	13	4	2
構 成 割 合 (%)							
総 数	100.0	100.0	100.0	100.0	100.0	100.0	100.0
医療施設の従事者	95.1	95.0	94.9	94.8	94.8	95.0	95.2
病院の従事者	60.4	60.6	60.5	60.6	60.8	61.3	62.1
病院(医育機関附属病院を除く)の開設者 又は法人の代表者	2.3	2.2	2.1	2.0	1.9	1.8	1.8
病院(医育機関附属の病院を除く)の勤務者	41.8	41.9	42.4	42.5	42.7	43.0	43.7
医育機関附属の病院の勤務者	16.4	16.4	16.1	16.1	16.2	16.5	16.6
診療所の従事者	34.6	34.4	34.4	34.3	34.1	33.7	33.2
診療所の開設者	27.1	26.6	26.2	25.6	25.1	24.6	23.8
診療所の勤務者	7.6	7.8	8.2	8.6	9.0	9.1	9.4
介護老人保健施設の従事者	0.8	0.9	1.0	1.0	1.1	1.1	1.1
医療施設・介護老人保健施設以外の従事者	3.2	3.3	3.2	3.1	3.1	3.0	2.8
医育機関の臨床系以外の勤務者又は大学院生	1.7	1.6	1.5	1.4	1.3	1.2	1.2
医育機関以外の教育機関又は研究機関の勤務者	0.4	0.5	0.4	0.5	0.5	0.5	0.5
行政機関、産業医、保健衛生業務の従事者	...	1.2	1.2	1.2	1.3	1.2	1.2
行政機関又は保健衛生施設の従事者	1.1
その他の者	0.8	0.8	0.9	1.0	1.0	0.9	0.9
その他の業務の従事者	0.1	0.1	0.1	0.2	0.2	0.2	0.2
無職の者	0.7	0.7	0.8	0.8	0.7	0.7	0.7
不 詳	0.1	0.0	0.0	0.0	0.0	0.0	0.0
人 口 10 万 対 医 師 数 (人)							
総 数	201.5	206.1	211.7	217.5	224.5	230.4	237.8
医療施設の従事者	191.6	195.8	201.0	206.3	212.9	219.0	226.5
病院の従事者	121.8	124.9	128.2	131.7	136.5	141.3	147.7
病院(医育機関附属病院を除く)の開設者 又は法人の代表者	4.6	4.6	4.5	4.3	4.2	4.2	4.2
病院(医育機関附属の病院を除く)の勤務者	84.2	86.4	89.7	92.5	95.8	99.2	103.9
医育機関附属の病院の勤務者	33.0	33.9	34.0	35.0	36.5	37.9	39.5
診療所の従事者	69.8	71.0	72.8	74.5	76.5	77.7	78.8
診療所の開設者	54.6	54.9	55.5	55.7	56.3	56.7	56.6
診療所の勤務者	15.2	16.1	17.4	18.8	20.1	21.0	22.3
介護老人保健施設の従事者	1.7	1.8	2.1	2.3	2.4	2.4	2.5
医療施設・介護老人保健施設以外の従事者	6.4	6.8	6.7	6.8	7.0	6.9	6.8
医育機関の臨床系以外の勤務者又は大学院生	3.4	3.3	3.2	3.1	2.9	2.9	2.8
医育機関以外の教育機関又は研究機関の勤務者	0.9	1.0	0.9	1.1	1.2	1.2	1.2
行政機関、産業医、保健衛生業務の従事者	...	2.5	2.6	2.6	2.9	2.8	2.8
行政機関又は保健衛生施設の従事者	2.1
その他の者	1.7	1.7	1.9	2.2	2.2	2.1	2.0
その他の業務の従事者	0.3	0.2	0.3	0.4	0.5	0.5	0.5
無職の者	1.4	1.5	1.6	1.8	1.7	1.6	1.6
不 詳	0.1	0.0	0.0	0.0	0.0	0.0	0.0

統計表 8 歯科医師数、構成割合及び人口10万対歯科医師数の年次推移、施設・業務の種別

各年12月31日現在

	平成12年 (2000)	14 ('02)	16 ('04)	18 ('06)	20 ('08)	22 ('10)	24 ('12)
歯 科 医 師 数 (人)							
総 数	90 857	92 874	95 197	97 198	99 426	101 576	102 551
医療施設の従事者	88 410	90 499	92 696	94 593	96 674	98 723	99 659
病院の従事者	11 526	11 674	11 638	12 269	12 061	12 438	12 547
病院(医育機関附属病院を除く)の開設者 又は法人の代表者	14	12	10	13	13	20	26
病院(医育機関附属の病院を除く)の勤務者	2 267	2 502	2 550	2 741	2 875	2 894	2 865
医育機関附属の病院の勤務者	9 245	9 160	9 078	9 515	9 173	9 524	9 656
診療所の従事者	76 884	78 825	81 058	82 324	84 613	86 285	87 112
診療所の開設者	56 866	57 784	58 545	58 956	59 560	60 100	59 740
診療所の勤務者	20 018	21 041	22 513	23 368	25 053	26 185	27 372
介護老人保健施設の従事者	6	11	8	15	16	16	27
医療施設・介護老人保健施設以外の従事者	1 252	1 273	1 318	1 336	1 373	1 422	1 424
医育機関の臨床系以外の勤務者又は大学院生	967	893	992	1 007	997	1 016	970
医育機関以外の教育機関又は研究機関の勤務者	72	128	100	98	134	135	160
行政機関又は保健衛生業務の従事者	...	252	226	231	242	271	294
行政機関又は保健衛生施設の従事者	213
その他の者	1 137	1 088	1 174	1 245	1 357	1 411	1 440
その他の業務の従事者	147	135	179	161	222	277	276
無職の者	990	953	995	1 084	1 135	1 134	1 164
不 詳	52	3	1	9	6	4	1
構 成 割 合 (%)							
総 数	100.0	100.0	100.0	100.0	100.0	100.0	100.0
医療施設の従事者	97.3	97.4	97.4	97.3	97.2	97.2	97.2
病院の従事者	12.7	12.6	12.2	12.6	12.1	12.2	12.2
病院(医育機関附属病院を除く)の開設者 又は法人の代表者	0.0	0.0	0.0	0.0	0.0	0.0	0.0
病院(医育機関附属の病院を除く)の勤務者	2.5	2.7	2.7	2.8	2.9	2.8	2.8
医育機関附属の病院の勤務者	10.2	9.9	9.5	9.8	9.2	9.4	9.4
診療所の従事者	84.6	84.9	85.1	84.7	85.1	84.9	84.9
診療所の開設者	62.6	62.2	61.5	60.7	59.9	59.2	58.3
診療所の勤務者	22.0	22.7	23.6	24.0	25.2	25.8	26.7
介護老人保健施設の従事者	0.0	0.0	0.0	0.0	0.0	0.0	0.0
医療施設・介護老人保健施設以外の従事者	1.4	1.4	1.4	1.4	1.4	1.4	1.4
医育機関の臨床系以外の勤務者又は大学院生	1.1	1.0	1.0	1.0	1.0	1.0	0.9
医育機関以外の教育機関又は研究機関の勤務者	0.1	0.1	0.1	0.1	0.1	0.1	0.2
行政機関又は保健衛生業務の従事者	...	0.3	0.2	0.2	0.2	0.3	0.3
行政機関又は保健衛生施設の従事者	0.2
その他の者	1.3	1.2	1.2	1.3	1.4	1.4	1.4
その他の業務の従事者	0.2	0.1	0.2	0.2	0.2	0.3	0.3
無職の者	1.1	1.0	1.0	1.1	1.1	1.1	1.1
不 詳	0.1	0.0	0.0	0.0	0.0	0.0	0.0
人 口 10 万 対 歯 科 医 師 数 (人)							
総 数	71.6	72.9	74.6	76.1	77.9	79.3	80.4
医療施設の従事者	69.7	71.0	72.6	74.0	75.7	77.1	78.2
病院の従事者	9.1	9.2	9.1	9.6	9.4	9.7	9.8
病院(医育機関附属病院を除く)の開設者 又は法人の代表者	0.0	0.0	0.0	0.0	0.0	0.0	0.0
病院(医育機関附属の病院を除く)の勤務者	1.8	2.0	2.0	2.1	2.3	2.3	2.2
医育機関附属の病院の勤務者	7.3	7.2	7.1	7.4	7.2	7.4	7.6
診療所の従事者	60.6	61.9	63.5	64.4	66.3	67.4	68.3
診療所の開設者	44.8	45.3	45.9	46.1	46.6	46.9	46.8
診療所の勤務者	15.8	16.5	17.6	18.3	19.6	20.4	21.5
介護老人保健施設の従事者	0.0	0.0	0.0	0.0	0.0	0.0	0.0
医療施設・介護老人保健施設以外の従事者	1.0	1.0	1.0	1.0	1.1	1.1	1.1
医育機関の臨床系以外の勤務者又は大学院生	0.8	0.7	0.8	0.8	0.8	0.8	0.8
医育機関以外の教育機関又は研究機関の勤務者	0.1	0.1	0.1	0.1	0.1	0.1	0.1
行政機関又は保健衛生業務の従事者	...	0.2	0.2	0.2	0.2	0.2	0.2
行政機関又は保健衛生施設の従事者	0.2
その他の者	0.9	0.9	0.9	1.0	1.1	1.1	1.1
その他の業務の従事者	0.1	0.1	0.1	0.1	0.2	0.2	0.2
無職の者	0.8	0.7	0.8	0.8	0.9	0.9	0.9
不 詳	0.0	0.0	0.0	0.0	0.0	0.0	0.0

統計表 9 医師・歯科医師・薬剤師の平均年齢の年次推移, 施設・業務の種別

医 師

各年12月31日現在

	平成12年 (2000)	14 (’02)	16 (’04)	18 (’06)	20 (’08)	22 (’10)	24 (’12)
総 数	47.8 歳	48.0 歳	48.2 歳	48.5 歳	48.8 歳	49.1 歳	49.4 歳
医療施設の従事者	47.5	47.6	47.8	48.1	48.3	48.6	48.9
病院の従事者	41.4	41.7	42.1	42.4	42.9	43.3	43.7
病院(医育機関附属の病院を除く)の従事者	43.2	43.6	43.9	44.2	44.7	45.2	45.6
病院(医育機関附属病院を除く)の開設者 又は法人の代表者	61.5	61.8	62.0	62.7	63.1	63.6	64.0
病院(医育機関附属の病院を除く)の勤務者	42.2	42.6	42.9	43.4	43.9	44.4	44.9
医育機関附属の病院の勤務者	36.6	36.6	37.1	37.5	37.8	38.1	38.5
診療所の従事者	58.1	58.0	58.0	58.0	58.0	58.3	58.7
診療所の開設者	59.5	59.5	59.4	59.4	59.4	59.7	60.2
診療所の勤務者	52.9	53.2	53.5	53.7	54.0	54.6	54.9
介護老人保健施設の従事者	63.8	64.6	65.3	66.3	67.0	68.0	68.5
医療施設・介護老人保健施設以外の従事者	47.4	47.6	48.2	49.2	50.0	50.4	51.5
その他の者	71.8	71.7	71.9	71.6	69.9	70.8	70.5

歯科医師

	平成12年 (2000)	14 (’02)	16 (’04)	18 (’06)	20 (’08)	22 (’10)	24 (’12)
総 数	46.6 歳	47.1 歳	47.6 歳	48.1 歳	48.6 歳	49.3 歳	49.9 歳
医療施設の従事者	46.4	46.9	47.4	47.9	48.5	49.1	49.8
病院の従事者	34.9	35.3	35.8	35.7	36.2	36.6	36.9
病院(医育機関附属の病院を除く)の従事者	39.5	39.6	40.0	40.3	40.6	41.5	42.2
病院(医育機関附属病院を除く)の開設者 又は法人の代表者	61.1	61.9	62.4	67.4	61.4	60.2	64.1
病院(医療機関附属の病院を除く)の勤務者	39.3	39.5	39.9	40.2	40.6	41.4	42.1
医育機関附属の病院の勤務者	33.8	34.1	34.6	34.4	34.9	35.1	35.3
診療所の従事者	48.1	48.6	49.1	49.8	50.2	50.9	51.6
診療所の開設者	50.4	51.1	51.8	52.6	53.3	54.1	55.1
診療所の勤務者	41.7	41.7	42.1	42.7	43.0	43.5	44.1
介護老人保健施設の従事者	57.5	46.0	65.5	54.2	56.6	52.3	55.1
医療施設・介護老人保健施設以外の従事者	41.2	41.6	42.2	43.4	44.0	45.0	46.7
その他の者	67.4	66.4	65.9	65.5	64.1	63.8	64.3

薬 剤 師

	平成12年 (2000)	14 (’02)	16 (’04)	18 (’06)	20 (’08)	22 (’10)	24 (’12)
総 数	42.6 歳	43.0 歳	43.3 歳	43.7 歳	44.0 歳	44.5 歳	45.4 歳
薬局・医療施設の従事者	42.6	42.9	43.3	43.6	43.9	44.2	44.9
薬局の従事者	44.0	44.0	44.2	44.5	44.7	45.1	45.8
薬局の開設者又は法人の代表者	56.4	56.9	57.2	57.6	58.0	58.4	58.9
薬局の勤務者	40.6	40.9	41.5	42.1	42.5	43.1	44.0
病院・診療所の従事者	39.7	40.4	41.0	41.3	41.5	41.8	42.4
病院・診療所で調剤・病棟業務の従事者	39.3	40.1	40.6	40.9	41.0	41.3	42.0
病院・診療所で検査業務の従事者	47.6	50.3	50.3	51.0	52.3	53.5	54.1
病院・診療所でその他の業務の従事者	47.4	47.5	48.6	49.3	50.1	51.2	49.9
薬局・医療施設以外の従事者	41.2	41.6	41.8	42.4	42.7	43.7	45.2
その他の者	47.8	48.2	48.8	49.0	49.3	50.3	51.7

統計表 10 医療施設従事医師数、主たる診療科、施設の種別、性別

平成24(2012)年12月31日現在

	医療施設に従事する医師数(人)								
	総 数			病 院			診 療 所		
	総数	男	女	総数	男	女	総数	男	女
総 数	288 850	232 161	56 689	188 306	149 199	39 107	100 544	82 962	17 582
(従 事 す る 診 療 科)									
内 科	61 177	51 803	9 374	22 085	17 976	4 109	39 092	33 827	5 265
呼 吸 器 内 科	5 337	4 312	1 025	4 825	3 878	947	512	434	78
循 環 器 内 科	11 541	10 286	1 255	9 617	8 516	1 101	1 924	1 770	154
消化器内科(胃腸内科)	13 080	11 271	1 809	9 788	8 259	1 529	3 292	3 012	280
腎 臓 内 科	3 493	2 573	920	2 980	2 180	800	513	393	120
神 経 内 科	4 361	3 409	952	3 951	3 082	869	410	327	83
糖尿病内科(代謝内科)	3 967	2 682	1 285	3 292	2 206	1 086	675	476	199
血 液 内 科	2 353	1 846	507	2 334	1 834	500	19	12	7
皮 膚 科	8 686	4 835	3 851	3 528	1 721	1 807	5 158	3 114	2 044
ア レ ル ギ ー 科	203	164	39	112	89	23	91	75	16
リ ウ マ チ 科	1 228	961	267	1 095	843	252	133	118	15
感 染 症 内 科	367	311	56	349	296	53	18	15	3
小 児 科	16 340	10 832	5 508	9 744	6 309	3 435	6 596	4 523	2 073
精 神 科	14 733	11 594	3 139	11 174	8 801	2 373	3 559	2 793	766
心 療 内 科	847	651	196	300	217	83	547	434	113
外 科	16 083	15 204	879	12 337	11 545	792	3 746	3 659	87
呼 吸 器 外 科	1 655	1 549	106	1 636	1 532	104	19	17	2
心 臓 血 管 外 科	2 893	2 731	162	2 811	2 654	157	82	77	5
乳 腺 外 科	1 466	999	467	1 208	797	411	258	202	56
気 管 食 道 外 科	69	67	2	66	64	2	3	3	-
消化器外科(胃腸外科)	4 760	4 515	245	4 489	4 250	239	271	265	6
泌 尿 器 科	6 754	6 413	341	4 974	4 668	306	1 780	1 745	35
肛 門 外 科	428	400	28	159	148	11	269	252	17
脳 神 経 外 科	6 976	6 634	342	5 892	5 571	321	1 084	1 063	21
整 形 外 科	20 480	19 572	908	12 806	12 108	698	7 674	7 464	210
形 成 外 科	2 257	1 636	621	1 848	1 327	521	409	309	100
美 容 外 科	444	366	78	17	10	7	427	356	71
眼 科	12 835	8 019	4 816	4 688	2 790	1 898	8 147	5 229	2 918
耳 鼻 い ん こ う 科	9 087	7 267	1 820	3 644	2 790	854	5 443	4 477	966
小 児 外 科	701	586	115	678	565	113	23	21	2
産 婦 人 科	10 412	7 192	3 220	6 250	3 842	2 408	4 162	3 350	812
産 科	456	298	158	348	210	138	108	88	20
婦 人 科	1 840	1 220	620	796	522	274	1 044	698	346
リハビリテーション科	2 090	1 640	450	1 932	1 522	410	158	118	40
放 射 線 科	5 938	4 573	1 365	5 542	4 282	1 260	396	291	105
麻 酔 科	8 140	5 185	2 955	7 567	4 757	2 810	573	428	145
病 理 診 断 科	1 605	1 196	409	1 576	1 176	400	29	20	9
臨 床 検 査 科	530	428	102	526	425	101	4	3	1
救 急 科	2 600	2 302	298	2 576	2 281	295	24	21	3
臨 床 研 修 医	15 018	10 204	4 814	14 963	10 176	4 787	55	28	27
全 科	284	238	46	169	139	30	115	99	16
そ の 他	3 954	3 043	911	3 095	2 419	676	859	624	235
主たる診療科不詳	949	825	124	229	185	44	720	640	80
不 詳	433	329	104	310	237	73	123	92	31

注：複数の診療科に従事している場合の主として従事する診療科と、1診療科のみに従事している場合の診療科である。

統計表 11 医療施設従事医師数の年次推移、年齢階級、主たる診療科別

各年12月31日現在

	医療施設に従事する医師数(人)								
	平成8年 (1996)	10 ('98)	12 (2000)	14 ('02)	16 ('04)	18 ('06)	20 ('08)	22 ('10)	24 ('12)
	小児科								
総数	13 781	13 989	14 156	14 481	14 677	14 700	15 236	15 870	16 340
29歳以下	1 564	1 606	1 667	1 781	1 521	1 095	986	1 029	1 038
30～39	3 354	3 226	3 155	3 156	3 276	3 522	3 853	4 070	4 170
40～49	3 954	3 921	3 929	3 793	3 734	3 462	3 352	3 326	3 357
50～59	1 718	2 097	2 524	2 911	3 262	3 722	3 774	3 831	3 794
60～69	1 705	1 400	1 291	1 291	1 357	1 416	1 837	2 192	2 608
70歳以上	1 486	1 739	1 590	1 549	1 527	1 483	1 434	1 422	1 373
	産婦人科・産科								
総数	11 264	11 269	11 059	11 034	10 594	10 074	10 389	10 652	10 868
29歳以下	1 085	1 087	1 029	1 128	838	550	612	705	701
30～39	2 560	2 561	2 446	2 382	2 382	2 358	2 493	2 533	2 723
40～49	2 627	2 505	2 474	2 509	2 492	2 391	2 361	2 312	2 324
50～59	1 532	1 781	1 945	2 077	2 135	2 220	2 187	2 226	2 269
60～69	2 127	1 725	1 499	1 282	1 161	1 092	1 354	1 525	1 663
70歳以上	1 333	1 610	1 666	1 656	1 586	1 463	1 382	1 351	1 188
	外科 ¹⁾								
総数	28 651	28 871	28 732	28 396	28 097	26 470	27 525	27 820	28 055
29歳以下	3 660	3 383	3 169	2 986	2 656	1 451	1 522	1 520	1 593
30～39	8 953	8 733	8 397	7 997	7 714	7 242	7 232	6 990	6 868
40～49	6 810	7 010	7 326	7 661	7 756	7 557	7 746	7 623	7 449
50～59	3 505	4 032	4 296	4 419	4 668	5 145	5 584	5 989	6 326
60～69	3 656	3 236	2 946	2 707	2 616	2 480	2 978	3 247	3 412
70歳以上	2 067	2 477	2 594	2 626	2 687	2 595	2 463	2 451	2 407
不詳	-	-	4	-	-	-	-	-	-

注:1) 平成8～18年は外科、呼吸器外科、心臓血管外科、気管食道科、こう門科、小児外科をいい、平成20～24年は外科、呼吸器外科、心臓血管外科、乳腺外科、気管食道外科、消化器外科(胃腸外科)、肛門外科、小児外科をいう。

統計表 12 医療施設従事歯科医師数の年次比較、主たる診療科、施設の種別、性別

各年12月31日現在

	医療施設に従事する歯科医師数(人)																	
	総数						病院						診療所					
	平成24年(2012)		平成22年(2010)		平成24年(2012)		平成22年(2010)		平成24年(2012)		平成22年(2010)		平成24年(2012)		平成22年(2010)			
	男	女	男	女	男	女	男	女	男	女	男	女	男	女	男	女		
総数	99 659	78 267	21 392	98 723	78 168	20 555	12 547	8 366	4 181	12 438	8 419	4 019	87 112	69 901	17 211	86 285	69 749	16 536
(従事する診療科)																		
歯科	87 208	70 510	16 698	86 454	70 493	15 961	5 503	3 700	1 803	5 485	3 753	1 732	81 705	66 810	14 895	80 969	66 740	14 229
矯正歯科	3 544	2 043	1 501	3 489	2 037	1 452	985	513	472	961	526	435	2 559	1 530	1 029	2 528	1 511	1 017
小児歯科	2 008	690	1 318	1 968	655	1 313	486	203	283	486	205	281	1 522	487	1 035	1 482	450	1 032
歯科口腔外科	4 062	3 183	879	3 996	3 146	850	3 605	2 790	815	3 513	2 734	779	457	393	64	483	412	71
臨床研修歯科医	2 271	1 391	880	2 096	1 271	825	1 916	1 126	790	1 933	1 160	773	355	265	90	163	111	52
主たる診療科不詳	566	450	116	720	566	154	52	34	18	60	41	19	514	416	98	660	525	135

注:複数の診療科に従事している場合の主として従事する診療科と、1診療科のみに従事している場合の診療科である。

統計表 13 医療施設従事歯科医師数の年次推移、診療科(複数回答)別

各年12月31日現在

	医療施設に従事する歯科医師数(人)							
	平成10年 (1998)	12 (2000)	14 ('02)	16 ('04)	18 ('06)	20 ('08)	22 ('10)	24 ('12)
総数	85 669	88 410	90 499	92 696	94 593	96 674	98 723	99 659
(従事する診療科)								
歯科	80 150	82 442	84 286	86 352	86 062	88 135	89 893	90 412
矯正歯科	15 569	17 018	18 623	19 515	20 279	21 066	21 061	21 589
小児歯科	27 832	31 290	34 941	37 325	39 528	41 462	41 202	42 496
歯科口腔外科	12 118	14 916	18 031	19 770	21 857	24 372	24 863	26 366
臨床研修歯科医 ¹⁾	-	-	-	-	2 661	2 252	2 448	2 271
不詳	-	64	79	89	105	117	97	84

注:2つ以上の診療科に従事している場合、各々の科に重複計上している。

1) 平成18年は「研修歯科医」として把握している。

統計表 14 医療施設従事医師・歯科医師数、取得している広告可能な医師・歯科医師の専門性に関する資格名(複数回答)、施設の種別、性別

平成24(2012)年12月31日現在

	医療施設に従事する医師数(人)								
	総 数			病 院			診 療 所		
	総数	男	女	総数	男	女	総数	男	女
総 数	288 850	232 161	56 689	188 306	149 199	39 107	100 544	82 962	17 582
総合内科専門医	14 322	12 218	2 104	8 892	7 617	1 275	5 430	4 601	829
呼吸器専門医	4 350	3 779	571	3 274	2 819	455	1 076	960	116
循環器専門医	10 834	9 930	904	7 145	6 535	610	3 689	3 395	294
消化器病専門医	15 134	13 729	1 405	9 870	8 887	983	5 264	4 842	422
腎臓専門医	3 106	2 592	514	2 110	1 753	357	996	839	157
肝臓専門医	4 272	3 959	313	3 096	2 862	234	1 176	1 097	79
神経内科専門医	3 876	3 153	723	3 093	2 509	584	783	644	139
糖尿病専門医	3 916	3 033	883	2 460	1 878	582	1 456	1 155	301
内分泌代謝科専門医	1 665	1 342	323	1 175	935	240	490	407	83
血液専門医	2 582	2 155	427	2 208	1 834	374	374	321	53
皮膚科専門医	5 094	3 080	2 014	1 856	1 102	754	3 238	1 978	1 260
アレルギー専門医	2 593	2 111	482	1 384	1 126	258	1 209	985	224
リウマチ専門医	4 224	3 877	347	2 477	2 241	236	1 747	1 636	111
感染症専門医	960	867	93	730	664	66	230	203	27
小児科専門医	11 914	8 166	3 748	6 929	4 666	2 263	4 985	3 500	1 485
心療内科専門医	357	287	70	153	125	28	204	162	42
外科専門医	19 850	18 811	1 039	16 656	15 723	933	3 194	3 088	106
呼吸器外科専門医	1 302	1 259	43	1 217	1 176	41	85	83	2
心臓血管外科専門医	1 816	1 788	28	1 654	1 628	26	162	160	2
乳腺専門医	1 038	856	182	843	685	158	195	171	24
気管食道科専門医	990	913	77	418	382	36	572	531	41
消化器外科専門医	5 764	5 672	92	5 037	4 949	88	727	723	4
泌尿器科専門医	5 548	5 339	209	3 960	3 778	182	1 588	1 561	27
脳神経外科専門医	6 125	5 912	213	5 014	4 819	195	1 111	1 093	18
整形外科専門医	14 744	14 234	510	8 853	8 475	378	5 891	5 759	132
形成外科専門医	1 767	1 440	327	1 179	961	218	588	479	109
眼科専門医	9 231	5 805	3 426	3 198	1 972	1 226	6 033	3 833	2 200
耳鼻咽喉科専門医	7 317	5 977	1 340	2 648	2 099	549	4 669	3 878	791
小児外科専門医	631	556	75	525	462	63	106	94	12
産婦人科専門医	10 019	7 293	2 726	5 534	3 744	1 790	4 485	3 549	936
リハビリテーション科専門医	2 414	2 121	293	1 477	1 236	241	937	885	52
放射線科専門医	4 970	3 992	978	4 263	3 432	831	707	560	147
麻酔科専門医	6 010	4 387	1 623	4 992	3 566	1 426	1 018	821	197
病理専門医	1 387	1 121	266	1 305	1 052	253	82	69	13
救急科専門医	2 894	2 711	183	2 530	2 362	168	364	349	15
超音波専門医	1 469	1 296	173	1 009	893	116	460	403	57
細胞診専門医	1 624	1 344	280	1 317	1 093	224	307	251	56
透析専門医	3 698	3 125	573	2 467	2 071	396	1 231	1 054	177
老年病専門医	1 126	1 004	122	758	676	82	368	328	40
消化器内視鏡専門医	11 511	10 442	1 069	7 269	6 548	721	4 242	3 894	348
臨床遺伝専門医	614	448	166	538	400	138	76	48	28
漢方専門医	1 725	1 512	213	472	419	53	1 253	1 093	160
レーザー専門医	169	138	31	87	76	11	82	62	20
気管支鏡専門医	1 464	1 339	125	1 285	1 173	112	179	166	13
核医学専門医	706	608	98	615	532	83	91	76	15
大腸肛門病専門医	1 398	1 366	32	936	913	23	462	453	9
婦人科腫瘍専門医	516	473	43	481	441	40	35	32	3
ペインクリニック専門医	1 123	885	238	775	606	169	348	279	69
熱傷専門医	225	214	11	195	187	8	30	27	3
脳血管内治療専門医	604	589	15	586	571	15	18	18	-
がん薬物療法専門医	675	605	70	648	581	67	27	24	3
周産期(新生児)専門医	509	389	120	480	363	117	29	26	3
生殖医療専門医	376	330	46	232	205	27	144	125	19
小児神経専門医	795	536	259	563	380	183	232	156	76
一般病院連携精神医学専門医	337	273	64	240	200	40	97	73	24

	医療施設に従事する歯科医師数(人)								
	総 数			病 院			診 療 所		
	総数	男	女	総数	男	女	総数	男	女
総 数	99 659	78 267	21 392	12 547	8 366	4 181	87 112	69 901	17 211
口腔外科専門医	1 887	1 749	138	1 045	971	74	842	778	64
歯周病専門医	1 115	962	153	189	156	33	926	806	120
歯科麻酔専門医	323	260	63	160	123	37	163	137	26
小児歯科専門医	1 296	764	532	230	120	110	1 066	644	422
歯科放射線専門医	218	186	32	134	108	26	84	78	6

注：2つ以上の資格を取得している場合、各々の資格名に重複計上している。

統計表 15 医療施設従事医師・歯科医師数及び構成割合、取得している広告可能な医師・歯科医師の専門性に関する資格名(複数回答)、年齢階級別

平成24(2012)年12月31日現在

	医療施設に従事する医師数(人)							構成割合(%)						
	総数	29歳以下	30~39	40~49	50~59	60~69	70歳以上	総数	29歳以下	30~39	40~49	50~59	60~69	70歳以上
総数	288 850	26 226	65 003	67 969	65 380	37 880	26 392	100.0	100.0	100.0	100.0	100.0	100.0	100.0
総合内科専門医	14 322	-	1 523	5 635	5 126	1 300	738	5.0	-	2.3	8.3	7.8	3.4	2.8
呼吸器専門医	4 350	-	910	1 430	1 263	567	180	1.5	-	1.4	2.1	1.9	1.5	0.7
循環器専門医	10 834	-	1 801	3 642	3 217	1 687	487	3.8	-	2.8	5.4	4.9	4.5	1.8
消化器病専門医	15 134	-	2 505	5 176	4 594	2 192	667	5.2	-	3.9	7.6	7.0	5.8	2.5
腎臓専門医	3 106	-	577	956	906	521	146	1.1	-	0.9	1.4	1.4	1.4	0.6
肝臓専門医	4 272	-	663	1 573	1 281	618	137	1.5	-	1.0	2.3	2.0	1.6	0.5
神経内科専門医	3 876	-	871	1 241	1 114	510	140	1.3	-	1.3	1.8	1.7	1.3	0.5
糖尿病専門医	3 916	-	746	1 195	1 116	629	230	1.4	-	1.1	1.8	1.7	1.7	0.9
内分泌代謝科専門医	1 665	-	223	471	555	327	89	0.6	-	0.3	0.7	0.8	0.9	0.3
血液専門医	2 582	-	515	888	751	356	72	0.9	-	0.8	1.3	1.1	0.9	0.3
皮膚科専門医	5 094	1	956	1 482	1 413	829	413	1.8	0.0	1.5	2.2	2.2	2.2	1.6
アレルギー専門医	2 593	-	277	850	935	407	124	0.9	-	0.4	1.3	1.4	1.1	0.5
リウマチ専門医	4 224	-	455	1 337	1 459	673	300	1.5	-	0.7	2.0	2.2	1.8	1.1
感染症専門医	960	-	122	269	314	189	66	0.3	-	0.2	0.4	0.5	0.5	0.3
小児科専門医	11 914	11	2 915	2 875	3 228	2 011	874	4.1	0.0	4.5	4.2	4.9	5.3	3.3
心療内科専門医	357	-	25	100	119	68	45	0.1	-	0.0	0.1	0.2	0.2	0.2
外科専門医	19 850	15	4 393	6 936	5 557	2 104	845	6.9	0.1	6.8	10.2	8.5	5.6	3.2
呼吸器外科専門医	1 302	-	212	532	395	128	35	0.5	-	0.3	0.8	0.6	0.3	0.1
心臓血管外科専門医	1 816	-	222	710	613	189	82	0.6	-	0.3	1.0	0.9	0.5	0.3
乳腺専門医	1 038	-	131	377	368	132	30	0.4	-	0.2	0.6	0.6	0.3	0.1
気管食道科専門医	990	-	67	256	407	192	68	0.3	-	0.1	0.4	0.6	0.5	0.3
消化器外科専門医	5 764	-	663	2 211	1 921	759	210	2.0	-	1.0	3.3	2.9	2.0	0.8
泌尿器科専門医	5 548	-	1 200	1 762	1 560	751	275	1.9	-	1.8	2.6	2.4	2.0	1.0
脳神経外科専門医	6 125	-	1 145	1 922	1 914	858	286	2.1	-	1.8	2.8	2.9	2.3	1.1
整形外科専門医	14 744	-	2 392	4 749	4 388	2 055	1 160	5.1	-	3.7	7.0	6.7	5.4	4.4
形成外科専門医	1 767	-	532	565	493	142	35	0.6	-	0.8	0.8	0.8	0.4	0.1
眼科専門医	9 231	-	1 724	3 043	2 505	1 272	687	3.2	-	2.7	4.5	3.8	3.4	2.6
耳鼻咽喉科専門医	7 317	-	1 251	2 119	2 045	998	904	2.5	-	1.9	3.1	3.1	2.6	3.4
小児外科専門医	631	-	101	197	202	98	33	0.2	-	0.2	0.3	0.3	0.3	0.1
産婦人科専門医	10 019	15	2 147	2 406	2 427	1 806	1 218	3.5	0.1	3.3	3.5	3.7	4.8	4.6
リハビリテーション科専門医	2 414	-	201	633	847	455	278	0.8	-	0.3	0.9	1.3	1.2	1.1
放射線科専門医	4 970	1	1 220	1 696	1 476	456	121	1.7	0.0	1.9	2.5	2.3	1.2	0.5
麻酔科専門医	6 010	1	1 421	1 982	1 699	664	243	2.1	0.0	2.2	2.9	2.6	1.8	0.9
病理専門医	1 387	-	209	429	420	254	75	0.5	-	0.3	0.6	0.6	0.7	0.3
救急科専門医	2 894	5	771	955	866	255	42	1.0	0.0	1.2	1.4	1.3	0.7	0.2
超音波専門医	1 469	-	93	368	641	313	54	0.5	-	0.1	0.5	1.0	0.8	0.2
細胞診専門医	1 624	-	191	497	559	285	92	0.6	-	0.3	0.7	0.9	0.8	0.3
透析専門医	3 698	-	687	1 139	1 131	562	179	1.3	-	1.1	1.7	1.7	1.5	0.7
老年病専門医	1 126	-	92	276	346	274	138	0.4	-	0.1	0.4	0.5	0.7	0.5
消化器内視鏡専門医	11 511	-	1 685	4 407	3 817	1 340	262	4.0	-	2.6	6.5	5.8	3.5	1.0
臨床遺伝専門医	614	-	114	257	194	43	6	0.2	-	0.2	0.4	0.3	0.1	0.0
漢方専門医	1 725	-	46	240	606	544	289	0.6	-	0.1	0.4	0.9	1.4	1.1
レーザー専門医	169	-	23	69	51	20	6	0.1	-	0.0	0.1	0.1	0.1	0.0
気管支鏡専門医	1 464	1	294	597	444	109	19	0.5	0.0	0.5	0.9	0.7	0.3	0.1
核医学専門医	706	-	126	237	227	84	32	0.2	-	0.2	0.3	0.3	0.2	0.1
大腸肛門病専門医	1 398	-	77	439	493	292	97	0.5	-	0.1	0.6	0.8	0.8	0.4
婦人科腫瘍専門医	516	-	30	183	213	83	7	0.2	-	0.0	0.3	0.3	0.2	0.0
ペインクリニック専門医	1 123	-	91	344	478	163	47	0.4	-	0.1	0.5	0.7	0.4	0.2
熱傷専門医	225	-	17	83	89	28	8	0.1	-	0.0	0.1	0.1	0.1	0.0
脳血管内治療専門医	604	-	166	288	139	8	3	0.2	-	0.3	0.4	0.2	0.0	0.0
がん薬物療法専門医	675	-	210	310	142	10	3	0.2	-	0.3	0.5	0.2	0.0	0.0
周産期(新生児)専門医	509	-	147	224	112	23	3	0.2	-	0.2	0.3	0.2	0.1	0.0
生殖医療専門医	376	-	16	134	158	61	7	0.1	-	0.0	0.2	0.2	0.2	0.0
小児神経専門医	795	-	92	213	295	170	25	0.3	-	0.1	0.3	0.5	0.4	0.1
一般病院連携精神医学専門医	337	-	32	95	129	43	38	0.1	-	0.0	0.1	0.2	0.1	0.1

	医療施設に従事する歯科医師数(人)							構成割合(%)						
	総数	29歳以下	30~39	40~49	50~59	60~69	70歳以上	総数	29歳以下	30~39	40~49	50~59	60~69	70歳以上
総数	99 659	7 460	19 485	23 072	26 927	15 702	7 013	100.0	100.0	100.0	100.0	100.0	100.0	100.0
口腔外科専門医	1 887	-	181	647	711	260	88	1.9	-	0.9	2.8	2.6	1.7	1.3
歯周病専門医	1 115	-	167	364	403	127	54	1.1	-	0.9	1.6	1.5	0.8	0.8
歯科麻酔専門医	323	-	63	106	102	38	14	0.3	-	0.3	0.5	0.4	0.2	0.2
小児歯科専門医	1 296	-	167	356	446	274	53	1.3	-	0.9	1.5	1.7	1.7	0.8
歯科放射線専門医	218	-	14	67	84	34	19	0.2	-	0.1	0.3	0.3	0.2	0.3

注：2つ以上の資格を取得している場合、各々の資格名に重複計上している。

統計表 16 医師・歯科医師・薬剤師数，従業地による都道府県—指定都市・特別区・中核市(再掲)、業務の種別、性別 (2-1)

平成24(2012)年12月31日現在

	医師数(人)				歯科医師数(人)				薬剤師数(人)			
	総数	(再掲) 医療施設 の従事者	男	女	総数	(再掲) 医療施設 の従事者	男	女	総数	(再掲) 薬局・医療施設 の従事者	男	女
全 国	303 268	288 850	232 161	56 689	102 551	99 659	78 267	21 392	280 052	205 716	68 944	136 772
北 海 道	12 853	12 262	10 542	1 720	4 469	4 304	3 652	652	10 585	8 457	4 186	4 271
青 森	2 639	2 491	2 122	369	787	756	602	154	2 052	1 706	784	922
岩 手	2 603	2 471	2 100	371	1 031	986	759	227	2 183	1 773	770	1 003
宮 城	5 358	5 075	4 205	870	1 845	1 765	1 343	422	4 836	3 756	1 496	2 260
秋 田	2 308	2 206	1 847	359	629	614	508	106	1 924	1 644	690	954
山 形	2 598	2 419	2 017	402	689	669	536	133	1 932	1 524	716	808
福 島	3 685	3 506	3 015	491	1 326	1 274	1 053	221	3 288	2 673	1 203	1 470
茨 城	5 172	4 914	3 945	969	1 934	1 914	1 506	408	6 375	4 469	1 556	2 913
栃 木	4 301	4 083	3 292	791	1 315	1 288	1 023	265	3 705	2 822	1 115	1 707
群 馬	4 458	4 281	3 526	755	1 397	1 379	1 090	289	3 454	2 756	1 034	1 722
埼 玉	11 143	10 688	8 610	2 078	5 064	4 991	3 893	1 098	13 712	10 441	3 414	7 027
千 葉	11 075	10 698	8 664	2 034	5 115	4 979	3 757	1 222	12 305	9 583	2 694	6 889
東 京	41 498	39 116	28 320	10 796	16 045	15 580	11 245	4 335	44 718	26 203	6 777	19 426
神 奈 川	18 291	17 567	13 542	4 025	7 126	6 972	5 252	1 720	20 212	15 776	3 998	11 778
新 潟	4 580	4 274	3 568	706	2 108	1 996	1 498	498	4 105	3 354	1 409	1 945
富 山	2 689	2 519	2 092	427	630	606	497	109	2 937	1 591	559	1 032
石 川	3 245	3 071	2 539	532	668	645	527	118	2 567	1 883	664	1 219
福 井	1 975	1 888	1 556	332	426	424	344	80	1 369	1 026	409	617
山 梨	1 909	1 840	1 555	285	579	573	450	123	1 593	1 273	491	782
長 野	4 723	4 508	3 740	768	1 621	1 546	1 246	300	4 125	3 331	1 297	2 034
岐 阜	4 147	4 028	3 321	707	1 640	1 595	1 309	286	3 718	2 936	1 340	1 596
静 岡	7 241	6 967	5 814	1 153	2 310	2 260	1 851	409	7 814	5 611	2 324	3 287
愛 知	15 550	14 712	11 672	3 040	5 550	5 410	4 496	914	13 426	10 525	4 392	6 133
三 重	3 783	3 631	3 099	532	1 150	1 134	940	194	3 080	2 496	1 029	1 467
滋 賀	3 048	2 896	2 346	550	799	783	625	158	2 849	2 110	702	1 408
京 都	8 195	7 789	6 160	1 629	1 861	1 834	1 481	353	5 726	3 859	1 167	2 692
大 阪	23 878	22 729	18 126	4 603	7 723	7 502	6 030	1 472	23 814	15 318	3 937	11 381
兵 庫	13 251	12 623	10 230	2 393	3 868	3 790	3 165	625	13 654	10 479	2 268	8 211
奈 良	3 132	3 029	2 483	546	918	897	752	145	2 947	2 192	522	1 670
和 歌 山	2 765	2 660	2 199	461	732	716	598	118	2 192	1 548	455	1 093
鳥 取	1 745	1 627	1 352	275	367	344	278	66	1 082	887	326	561
島 根	1 946	1 853	1 504	349	409	398	317	81	1 219	1 016	494	522
岡 山	5 618	5 365	4 333	1 032	1 735	1 691	1 281	410	3 777	2 994	995	1 999
広 島	7 297	6 992	5 735	1 257	2 448	2 388	1 845	543	6 556	5 242	1 615	3 627
山 口	3 662	3 455	2 957	498	968	949	793	156	3 159	2 569	943	1 626
徳 島	2 441	2 299	1 800	499	822	773	579	194	2 570	1 548	386	1 162
香 川	2 705	2 575	2 078	497	734	719	575	144	2 250	1 727	578	1 149
愛 媛	3 584	3 454	2 914	540	950	928	790	138	2 687	2 121	739	1 382
高 知	2 224	2 136	1 730	406	507	492	398	94	1 698	1 366	407	959
福 岡	15 150	14 391	11 763	2 628	5 432	5 171	3 993	1 178	10 880	9 003	3 236	5 767
佐 賀	2 206	2 106	1 715	391	605	594	501	93	1 779	1 471	664	807
長 崎	4 065	3 883	3 259	624	1 213	1 169	941	228	2 731	2 266	940	1 326
熊 本	5 035	4 814	4 013	801	1 341	1 303	1 045	258	3 421	2 715	1 042	1 673
大 分	3 164	3 040	2 509	531	776	756	641	115	2 136	1 797	716	1 081
宮 崎	2 709	2 567	2 122	445	722	708	588	120	1 962	1 601	695	906
鹿 児 島	4 227	4 067	3 432	635	1 303	1 256	1 012	244	2 919	2 512	1 110	1 402
沖 縄	3 397	3 285	2 698	587	864	838	662	176	2 029	1 766	660	1 106

統計表 16 医師・歯科医師・薬剤師数，従業地による都道府県－指定都市・特別区・中核市(再掲)、業務の種別、性別 (2-2)

平成24(2012)年12月31日現在

	医師数(人)				歯科医師数(人)				薬剤師数(人)			
	総数	(再掲) 医療施設 の従事者	男	女	総数	(再掲) 医療施設 の従事者	男	女	総数	(再掲) 薬局・医療施設 の従事者	男	女
(再掲)指定都市・特別区												
東京都区部	33 133	31 131	22 238	8 893	13 015	12 600	8 949	3 651	35 434	18 816	4 863	13 953
札幌市	6 241	5 917	4 875	1 042	2 112	2 018	1 643	375	4 893	3 617	1 392	2 225
仙台市	3 533	3 319	2 676	643	1 180	1 110	814	296	3 008	2 143	694	1 449
さいたま市	2 067	2 005	1 582	423	951	933	713	220	3 341	2 043	513	1 530
千葉市	2 645	2 461	1 915	546	1 115	1 050	758	292	2 476	1 753	421	1 332
横浜市	7 737	7 427	5 618	1 809	3 280	3 217	2 384	833	8 697	6 853	1 515	5 338
川崎市	3 008	2 890	2 193	697	971	964	696	268	3 069	2 538	604	1 934
相模原市	1 700	1 628	1 271	357	415	408	319	89	1 506	1 250	364	886
新潟市	2 270	2 088	1 671	417	1 165	1 077	764	313	1 861	1 431	512	919
静岡市	1 551	1 496	1 216	280	492	478	378	100	1 688	1 203	469	734
浜松市	2 060	1 956	1 591	365	530	519	421	98	1 540	1 209	526	683
名古屋市	6 852	6 411	4 927	1 484	2 259	2 171	1 789	382	5 667	3 919	1 494	2 425
京都市	6 170	5 830	4 480	1 350	1 219	1 199	943	256	3 942	2 496	708	1 788
大阪市	8 981	8 515	6 662	1 853	2 991	2 945	2 393	552	10 615	5 567	1 543	4 024
堺市	1 847	1 773	1 460	313	554	539	458	81	1 541	1 250	365	885
神戸市	4 802	4 497	3 556	941	1 222	1 199	987	212	4 866	3 331	617	2 714
岡山市	2 744	2 606	2 025	581	932	897	652	245	1 897	1 342	410	932
広島市	3 515	3 348	2 651	697	1 252	1 206	895	311	3 014	2 308	653	1 655
北九州市	3 313	3 083	2 568	515	1 224	1 142	908	234	2 136	1 908	782	1 126
福岡市	5 554	5 251	4 123	1 128	2 117	1 988	1 439	549	4 044	2 990	853	2 137
熊本市	3 050	2 911	2 336	575	682	659	523	136	1 881	1 374	413	961
(再掲)中核市												
旭川市	1 278	1 224	1 030	194	261	250	219	31	811	664	349	315
函館市	800	768	688	80	181	173	151	22	658	571	288	283
青森市	655	609	522	87	185	179	139	40	619	459	196	263
盛岡市	1 205	1 150	944	206	488	471	355	116	814	639	223	416
秋田市	1 186	1 123	890	233	240	233	182	51	811	621	211	410
郡山市	796	779	651	128	399	366	300	66	726	510	216	294
いわき市	560	535	474	61	199	197	166	31	662	575	239	336
宇都宮市	939	908	760	148	385	379	290	89	1 122	776	247	529
前橋市	1 499	1 416	1 118	298	304	296	234	62	780	580	188	392
高崎市	782	742	619	123	298	296	234	62	741	488	159	329
川越市	825	811	621	190	272	270	211	59	903	623	192	431
船橋市	807	784	632	152	439	433	334	99	1 385	1 020	240	780
柏市	926	911	762	149	285	282	224	58	846	713	178	535
横須賀市	823	792	641	151	523	478	352	126	741	635	212	423
富山市	1 414	1 319	1 084	235	272	264	211	53	1 601	740	228	512
金沢市	1 797	1 691	1 369	322	332	317	256	61	1 450	918	278	640
長野市	882	829	708	121	280	272	210	62	798	636	211	425
岐阜市	1 572	1 533	1 216	317	389	379	310	69	1 254	883	372	511
豊橋市	756	718	600	118	272	269	228	41	634	522	216	306
豊田市	648	617	495	122	250	246	206	40	597	533	216	317
岡崎市	551	502	420	82	256	250	209	41	621	451	166	285
大津市	1 195	1 123	854	269	220	214	164	50	785	602	169	433
高槻市	1 265	1 218	955	263	229	221	180	41	1 117	756	137	619
東大阪市	881	862	708	154	382	377	307	70	777	609	176	433
豊中市	788	738	575	163	319	303	241	62	1 221	720	115	605
姫路市	1 111	1 069	890	179	386	382	322	60	1 106	929	236	693
西宮市	1 577	1 482	1 121	361	365	340	277	63	1 324	972	136	836
尼崎市	1 164	1 127	932	195	343	341	284	57	1 155	854	186	668
奈良市	801	779	636	143	284	271	223	48	866	636	118	518
和歌山市	1 510	1 456	1 145	311	306	301	248	53	1 107	729	168	561
倉敷市	1 692	1 629	1 337	292	348	346	263	83	830	733	217	516
福山市	982	950	815	135	327	324	257	67	1 112	835	207	628
下関市	715	697	609	88	198	195	161	34	530	485	185	300
高松市	1 136	1 085	880	205	350	345	276	69	1 071	787	253	534
松山市	1 398	1 346	1 111	235	363	353	299	54	1 164	834	250	584
高知市	1 202	1 162	927	235	280	265	206	59	1 006	768	188	580
久留米市	1 734	1 655	1 282	373	309	297	236	61	779	648	218	430
長崎市	1 898	1 780	1 461	319	597	567	431	136	1 243	985	360	625
大分市	1 214	1 166	934	232	323	313	258	55	968	762	248	514
宮崎市	1 452	1 364	1 068	296	330	324	264	60	899	706	244	462
鹿児島市	2 332	2 230	1 800	430	707	668	521	147	1 394	1 108	387	721

統計表 17 人口10万対医師・歯科医師・薬剤師数, 従業地による
都道府県—指定都市・特別区・中核市(再掲)、業務の種別、性別

(2-1)

(単位:人)

平成24(2012)年12月31日現在

	医 師				歯 科 医 師				薬 剤 師			
	総数	(再掲) 医療施設 の従事者	男	女	総数	(再掲) 医療施設 の従事者	男	女	総数	(再掲) 薬局・医療施設 の従事者	男	女
全 国	237.8	226.5	182.1	44.5	80.4	78.2	61.4	16.8	219.6	161.3	54.1	107.3
北 海 道	235.4	224.6	193.1	31.5	81.8	78.8	66.9	11.9	193.9	154.9	76.7	78.2
青 森	195.5	184.5	157.2	27.3	58.3	56.0	44.6	11.4	152.0	126.4	58.1	68.3
岩 手	199.8	189.6	161.2	28.5	79.1	75.7	58.3	17.4	167.5	136.1	59.1	77.0
宮 城	230.5	218.3	180.9	37.4	79.4	75.9	57.8	18.2	208.0	161.5	64.3	97.2
秋 田	217.1	207.5	173.8	33.8	59.2	57.8	47.8	10.0	181.0	154.7	64.9	89.7
山 形	225.5	210.0	175.1	34.9	59.8	58.1	46.5	11.5	167.7	132.3	62.2	70.1
福 島	187.8	178.7	153.7	25.0	67.6	64.9	53.7	11.3	167.6	136.2	61.3	74.9
茨 城	175.7	167.0	134.0	32.9	65.7	65.0	51.2	13.9	216.6	151.9	52.9	99.0
栃 木	215.9	205.0	165.3	39.7	66.0	64.7	51.4	13.3	186.0	141.7	56.0	85.7
群 馬	223.8	214.9	177.0	37.9	70.1	69.2	54.7	14.5	173.4	138.4	51.9	86.4
埼 玉	154.5	148.2	119.4	28.8	70.2	69.2	54.0	15.2	190.1	144.8	47.3	97.4
千 葉	178.8	172.7	139.9	32.8	82.6	80.4	60.6	19.7	198.6	154.7	43.5	111.2
東 京	313.7	295.7	214.1	81.6	121.3	117.8	85.0	32.8	338.0	198.1	51.2	146.8
神 奈 川	201.7	193.7	149.4	44.4	78.6	76.9	57.9	19.0	222.9	174.0	44.1	129.9
新 潟	195.1	182.1	152.0	30.1	89.8	85.0	63.8	21.2	174.9	142.9	60.0	82.9
富 山	248.5	232.8	193.3	39.5	58.2	56.0	45.9	10.1	271.4	147.0	51.7	95.4
石 川	279.0	264.1	218.3	45.7	57.4	55.5	45.3	10.1	220.7	161.9	57.1	104.8
福 井	247.2	236.3	194.7	41.6	53.3	53.1	43.1	10.0	171.3	128.4	51.2	77.2
山 梨	224.1	216.0	182.5	33.5	68.0	67.3	52.8	14.4	187.0	149.4	57.6	91.8
長 野	221.5	211.4	175.4	36.0	76.0	72.5	58.4	14.1	193.5	156.2	60.8	95.4
岐 阜	201.2	195.4	161.1	34.3	79.6	77.4	63.5	13.9	180.4	142.5	65.0	77.4
静 岡	193.9	186.5	155.7	30.9	61.8	60.5	49.6	11.0	209.2	150.2	62.2	88.0
愛 知	209.4	198.1	157.2	40.9	74.7	72.8	60.5	12.3	180.8	141.7	59.1	82.6
三 重	205.6	197.3	168.4	28.9	62.5	61.6	51.1	10.5	167.4	135.7	55.9	79.7
滋 賀	215.4	204.7	165.8	38.9	56.5	55.3	44.2	11.2	201.3	149.1	49.6	99.5
京 都	312.2	296.7	234.7	62.1	70.9	69.9	56.4	13.4	218.1	147.0	44.5	102.6
大 阪	269.6	256.7	204.7	52.0	87.2	84.7	68.1	16.6	268.9	173.0	44.5	128.5
兵 庫	237.9	226.6	183.6	43.0	69.4	68.0	56.8	11.2	245.1	188.1	40.7	147.4
奈 良	225.3	217.9	178.6	39.3	66.0	64.5	54.1	10.4	212.0	157.7	37.6	120.1
和 歌 山	279.9	269.2	222.6	46.7	74.1	72.5	60.5	11.9	221.9	156.7	46.1	110.6
鳥 取	299.8	279.6	232.3	47.3	63.1	59.1	47.8	11.3	185.9	152.4	56.0	96.4
島 根	275.2	262.1	212.7	49.4	57.9	56.3	44.8	11.5	172.4	143.7	69.9	73.8
岡 山	290.2	277.1	223.8	53.3	89.6	87.3	66.2	21.2	195.1	154.6	51.4	103.3
広 島	256.2	245.5	201.4	44.1	86.0	83.8	64.8	19.1	230.2	184.1	56.7	127.4
山 口	255.9	241.4	206.6	34.8	67.6	66.3	55.4	10.9	220.8	179.5	65.9	113.6
徳 島	314.6	296.3	232.0	64.3	105.9	99.6	74.6	25.0	331.2	199.5	49.7	149.7
香 川	273.5	260.4	210.1	50.3	74.2	72.7	58.1	14.6	227.5	174.6	58.4	116.2
愛 媛	253.3	244.1	205.9	38.2	67.1	65.6	55.8	9.8	189.9	149.9	52.2	97.7
高 知	295.7	284.0	230.1	54.0	67.4	65.4	52.9	12.5	225.8	181.6	54.1	127.5
福 岡	297.9	283.0	231.3	51.7	106.8	101.7	78.5	23.2	214.0	177.1	63.6	113.4
佐 賀	261.7	249.8	203.4	46.4	71.8	70.5	59.4	11.0	211.0	174.5	78.8	95.7
長 崎	288.7	275.8	231.5	44.3	86.2	83.0	66.8	16.2	194.0	160.9	66.8	94.2
熊 本	278.6	266.4	222.1	44.3	74.2	72.1	57.8	14.3	189.3	150.2	57.7	92.6
大 分	267.0	256.5	211.7	44.8	65.5	63.8	54.1	9.7	180.3	151.6	60.4	91.2
宮 崎	240.6	228.0	188.5	39.5	64.1	62.9	52.2	10.7	174.2	142.2	61.7	80.5
鹿 児 島	250.1	240.7	203.1	37.6	77.1	74.3	59.9	14.4	172.7	148.6	65.7	83.0
沖 縄	241.1	233.1	191.5	41.7	61.3	59.5	47.0	12.5	144.0	125.3	46.8	78.5

統計表 17 人口10万対医師・歯科医師・薬剤師数，従業地による
都道府県—指定都市・特別区・中核市(再掲)、業務の種別、性別

(2-2)

(単位:人)

平成24(2012)年12月31日現在

	医 師				歯 科 医 師				薬 剤 師			
	総数	(再掲) 医療施設 の従事者	男	女	総数	(再掲) 医療施設 の従事者	男	女	総数	(再掲) 薬局・医療施設 の従事者	男	女
(再掲)指定都市・特別区												
東京都区部	368.3	346.1	247.2	98.9	144.7	140.1	99.5	40.6	393.9	209.2	54.1	155.1
札幌市	323.5	306.7	252.7	54.0	109.5	104.6	85.2	19.4	253.7	187.5	72.2	115.3
仙台市	333.0	312.8	252.2	60.6	111.2	104.6	76.7	27.9	283.5	202.0	65.4	136.6
さいたま市	167.4	162.3	128.1	34.3	77.0	75.5	57.7	17.8	270.5	165.4	41.5	123.9
千葉市	274.4	255.3	198.7	56.6	115.7	108.9	78.6	30.3	256.8	181.8	43.7	138.2
横浜市	209.3	200.9	152.0	48.9	88.7	87.0	64.5	22.5	235.2	185.4	41.0	144.4
川崎市	209.0	200.8	152.4	48.4	67.5	67.0	48.4	18.6	213.3	176.4	42.0	134.4
相模原市	236.1	226.1	176.5	49.6	57.6	56.7	44.3	12.4	209.2	173.6	50.6	123.1
新潟市	279.9	257.5	206.0	51.4	143.6	132.8	94.2	38.6	229.5	176.4	63.1	113.3
静岡市	217.8	210.1	170.8	39.3	69.1	67.1	53.1	14.0	237.1	169.0	65.9	103.1
浜松市	258.5	245.4	199.6	45.8	66.5	65.1	52.8	12.3	193.2	151.7	66.0	85.7
名古屋	302.2	282.8	217.3	65.5	99.6	95.8	78.9	16.9	250.0	172.9	65.9	107.0
京都市	418.9	395.8	304.1	91.6	82.8	81.4	64.0	17.4	267.6	169.5	48.1	121.4
大阪市	335.5	318.1	248.9	69.2	111.7	110.0	89.4	20.6	396.5	208.0	57.6	150.3
堺市	219.4	210.6	173.4	37.2	65.8	64.0	54.4	9.6	183.0	148.5	43.3	105.1
神戸市	311.4	291.6	230.6	61.0	79.2	77.8	64.0	13.7	315.6	216.0	40.0	176.0
岡山市	384.9	365.5	284.0	81.5	130.7	125.8	91.4	34.4	266.1	188.2	57.5	130.7
広島市	297.6	283.5	224.5	59.0	106.0	102.1	75.8	26.3	255.2	195.4	55.3	140.1
北九州市	340.8	317.2	264.2	53.0	125.9	117.5	93.4	24.1	219.8	196.3	80.5	115.8
福岡市	372.3	351.9	276.3	75.6	141.9	133.2	96.4	36.8	271.0	200.4	57.2	143.2
熊本市	413.3	394.4	316.5	77.9	92.4	89.3	70.9	18.4	254.9	186.2	56.0	130.2
(再掲)中核市												
旭川市	364.1	348.7	293.4	55.3	74.4	71.2	62.4	8.8	231.1	189.2	99.4	89.7
函館市	287.8	276.3	247.5	28.8	65.1	62.2	54.3	7.9	236.7	205.4	103.6	101.8
青森市	217.6	202.3	173.4	28.9	61.5	59.5	46.2	13.3	205.6	152.5	65.1	87.4
盛岡市	408.5	389.8	320.0	69.8	165.4	159.7	120.3	39.3	275.9	216.6	75.6	141.0
秋田市	368.3	348.8	276.4	72.4	74.5	72.4	56.5	15.8	251.9	192.9	65.5	127.3
郡山市	242.7	237.5	198.5	39.0	121.6	111.6	91.5	20.1	221.3	155.5	65.9	89.6
いわき市	169.7	162.1	143.6	18.5	60.3	59.7	50.3	9.4	200.6	174.2	72.4	101.8
宇都宮市	182.3	176.3	147.6	28.7	74.8	73.6	56.3	17.3	217.9	150.7	48.0	102.7
前橋市	438.3	414.0	326.9	87.1	88.9	86.5	68.4	18.1	228.1	169.6	55.0	114.6
高崎市	208.0	197.3	164.6	32.7	79.3	78.7	62.2	16.5	197.1	129.8	42.3	87.5
川越市	238.4	234.4	179.5	54.9	78.6	78.0	61.0	17.1	261.0	180.1	55.5	124.6
船橋市	131.2	127.5	102.8	24.7	71.4	70.4	54.3	16.1	225.2	165.9	39.0	126.8
柏市	228.6	224.9	188.1	36.8	70.4	69.6	55.3	14.3	208.9	176.0	44.0	132.1
横須賀市	199.3	191.8	155.2	36.6	126.6	115.7	85.2	30.5	179.4	153.8	51.3	102.4
富山市	335.9	313.3	257.5	55.8	64.6	62.7	50.1	12.6	380.3	175.8	54.2	121.6
金沢市	387.3	364.4	295.0	69.4	71.6	68.3	55.2	13.1	312.5	197.8	59.9	137.9
長野市	227.9	214.2	182.9	31.3	72.4	70.3	54.3	16.0	206.2	164.3	54.5	109.8
岐阜市	375.2	365.9	290.2	75.7	92.8	90.5	74.0	16.5	299.3	210.7	88.8	122.0
豊橋市	198.4	188.5	157.5	31.0	71.4	70.6	59.8	10.8	166.4	137.0	56.7	80.3
豊田市	152.8	145.5	116.7	28.8	59.0	58.0	48.6	9.4	140.8	125.7	50.9	74.8
岡崎市	145.8	132.8	111.1	21.7	67.7	66.1	55.3	10.8	164.3	119.3	43.9	75.4
大津市	350.4	329.3	250.4	78.9	64.5	62.8	48.1	14.7	230.2	176.5	49.6	127.0
高槻市	354.3	341.2	267.5	73.7	64.1	61.9	50.4	11.5	312.9	211.8	38.4	173.4
東大阪市	173.4	169.7	139.4	30.3	75.2	74.2	60.4	13.8	153.0	119.9	34.6	85.2
豊中市	201.0	188.3	146.7	41.6	81.4	77.3	61.5	15.8	311.5	183.7	29.3	154.3
姫路市	207.3	199.4	166.0	33.4	72.0	71.3	60.1	11.2	206.3	173.3	44.0	129.3
西宮市	325.2	305.6	231.1	74.4	75.3	70.1	57.1	13.0	273.0	200.4	28.0	172.4
尼崎市	258.7	250.4	207.1	43.3	76.2	75.8	63.1	12.7	256.7	189.8	41.3	148.4
奈良市	217.1	211.1	172.4	38.8	77.0	73.4	60.4	13.0	234.7	172.4	32.0	140.4
和歌山市	410.3	395.7	311.1	84.5	83.2	81.8	67.4	14.4	300.8	198.1	45.7	152.4
倉敷市	354.0	340.8	279.7	61.1	72.8	72.4	55.0	17.4	173.6	153.3	45.4	107.9
福山市	212.6	205.6	176.4	29.2	70.8	70.1	55.6	14.5	240.7	180.7	44.8	135.9
下関市	254.4	248.0	216.7	31.3	70.5	69.4	57.3	12.1	188.6	172.6	65.8	106.8
高松市	270.5	258.3	209.5	48.8	83.3	82.1	65.7	16.4	255.0	187.4	60.2	127.1
松山市	270.4	260.3	214.9	45.5	70.2	68.3	57.8	10.4	225.1	161.3	48.4	113.0
高知市	351.5	339.8	271.1	68.7	81.9	77.5	60.2	17.3	294.2	224.6	55.0	169.6
久留米市	568.5	542.6	420.3	122.3	101.3	97.4	77.4	20.0	255.4	212.5	71.5	141.0
長崎市	429.4	402.7	330.5	72.2	135.1	128.3	97.5	30.8	281.2	222.9	81.4	141.4
分岐市	254.5	244.4	195.8	48.6	67.7	65.6	54.1	11.5	202.9	159.7	52.0	107.8
宮崎市	361.2	339.3	265.7	73.6	82.1	80.6	65.7	14.9	223.6	175.6	60.7	114.9
鹿児島市	384.2	367.4	296.5	70.8	116.5	110.0	85.8	24.2	229.7	182.5	63.8	118.8

統計表 18 医療施設従事医師数，従業地による都道府県-指定都市・特別区・中核市(再掲)、診療科(複数回答)別 (6-1)

(単位：人)

平成24(2012)年12月31日現在

	医療施設 従事医師数	内科	呼吸器 内科	循環器 内科	消化器内 科(胃腸 内科)	腎臓内科	神経内科	糖尿病内 科(代謝 内科)	血液内科	皮膚科	アレル ギー科	リウマチ 科	感染症 内科	小児科
全 国	288 850	87 773	13 158	22 700	29 928	5 257	7 055	7 289	3 004	14 623	6 851	6 244	924	29 855
北 海 道	12 262	3 617	599	992	1 358	125	216	251	114	418	223	229	13	1 011
青 森	2 491	883	184	246	316	22	73	85	23	158	45	44	10	292
岩 手	2 471	761	173	227	274	21	115	59	29	112	68	48	3	204
宮 城	5 075	1 436	323	427	608	85	151	117	49	239	131	79	22	483
秋 田	2 206	633	111	179	293	32	43	58	34	81	47	33	9	203
山 形	2 419	746	108	201	255	32	78	50	16	120	49	42	6	217
福 島	3 506	1 288	200	345	517	54	82	72	34	150	86	75	3	453
茨 城	4 914	1 595	233	362	497	116	114	138	49	290	99	89	7	610
栃 木	4 083	1 239	243	395	452	93	129	130	51	218	148	114	15	502
群 馬	4 281	1 449	218	364	428	91	84	104	67	240	146	115	7	538
埼 玉	10 688	3 582	386	776	989	205	237	278	83	716	327	226	21	1 422
千 葉	10 698	3 128	407	687	964	125	201	220	91	612	277	186	23	1 209
東 京	39 116	10 885	1 523	2 578	3 237	903	876	1 067	470	2 614	914	705	215	3 918
神 奈 川	17 567	4 669	698	1 232	1 535	397	411	411	153	1 020	451	347	53	1 720
新 潟	4 274	1 426	192	232	390	105	161	82	45	193	152	74	15	443
富 山	2 519	903	103	192	226	50	59	65	19	93	47	43	6	247
石 川	3 071	899	129	235	290	66	73	98	48	127	26	76	6	233
福 井	1 888	534	93	145	199	23	50	44	20	94	48	61	5	234
山 梨	1 840	548	47	122	184	28	37	44	17	74	29	48	3	240
長 野	4 508	1 431	165	302	407	78	128	102	35	191	103	88	14	569
岐 阜	4 028	1 434	240	433	520	67	110	135	17	287	192	113	8	646
静 岡	6 967	1 878	277	471	657	134	156	135	69	318	155	157	14	717
愛 知	14 712	4 043	677	1 146	1 574	352	385	398	180	957	533	333	28	2 150
三 重	3 631	1 287	189	332	474	55	99	66	45	171	134	79	9	393
滋 賀	2 896	822	102	269	306	55	56	83	33	120	70	48	6	418
京 都	7 789	2 041	229	558	730	118	248	229	92	391	141	158	26	711
大 阪	22 729	6 721	681	1 623	2 083	348	491	530	253	1 105	438	445	49	2 140
兵 庫	12 623	3 697	431	1 078	1 280	181	267	300	98	548	231	293	20	1 181
奈 良	3 029	993	112	208	279	37	75	64	29	138	66	54	18	324
和 歌 山	2 660	978	210	312	386	65	58	106	25	109	91	40	15	282
鳥 取	1 627	474	99	116	173	22	75	36	10	65	42	43	3	199
島 根	1 853	589	74	140	220	26	81	53	24	75	32	41	5	218
岡 山	5 365	1 824	269	365	499	76	115	130	59	214	129	128	18	589
広 島	6 992	2 428	463	645	960	110	192	171	54	290	203	138	18	603
山 口	3 455	1 156	186	357	461	53	100	75	49	143	82	95	9	274
徳 島	2 299	945	169	261	302	28	82	72	27	108	45	54	6	279
香 川	2 575	811	105	253	307	42	57	71	30	109	55	98	7	194
愛 媛	3 454	1 097	137	281	407	28	47	77	39	123	51	101	11	277
高 知	2 136	794	121	198	245	32	43	65	17	81	28	51	5	163
福 岡	14 391	4 087	720	1 277	1 689	296	348	343	153	541	257	372	62	1 174
佐 賀	2 106	687	135	180	274	34	42	51	20	92	40	55	11	219
長 崎	3 883	1 232	288	344	486	71	72	91	36	162	74	98	42	317
熊 本	4 814	1 607	364	476	656	121	183	180	79	196	160	118	19	463
大 分	3 040	1 030	253	343	440	60	88	101	32	95	73	110	11	263
宮 崎	2 567	919	117	213	294	48	43	67	14	95	42	95	10	204
鹿 児 島	4 067	1 534	230	386	554	69	168	82	47	159	47	154	15	354
沖 縄	3 285	1 013	145	196	253	78	56	103	26	171	24	51	23	355

注：2つ以上の診療科に従事している場合、各々の科に重複計上している。

統計表 18 医療施設従事医師数, 従業地による都道府県-指定都市・特別区・中核市(再掲)、診療科(複数回答)別 (6-2)

平成24(2012)年12月31日現在

精神科	心療内科	外科	呼吸器 外科	心臓血管 外科	乳腺外科	気管食 道外科	消化器外 科(胃腸外 科)	泌尿器科	肛門外科	脳神経 外科	整形外科	形成外科	美容外科	眼科	耳鼻いん こう科
16 136	5 707	28 165	2 166	3 321	2 810	965	8 088	8 487	4 473	7 652	24 917	3 434	986	13 030	9 343
776	253	1 033	80	184	111	28	263	380	148	418	1 060	119	33	483	368
145	51	346	21	32	32	15	70	116	57	54	265	21	3	86	75
133	41	331	16	24	18	5	37	109	36	95	227	30	5	113	64
282	83	497	50	62	54	14	155	154	75	115	420	63	14	213	155
156	35	199	20	21	13	5	39	89	33	71	186	14	2	91	65
164	68	251	17	38	22	13	32	96	42	62	236	19	1	108	81
197	94	424	27	44	27	11	63	119	68	102	353	42	4	157	131
263	80	600	40	56	61	9	164	154	79	174	481	63	9	241	155
204	70	432	34	42	45	22	142	119	84	93	340	38	7	155	137
243	103	480	25	42	44	10	126	140	72	94	397	28	12	170	107
616	197	1 077	68	123	96	30	326	332	167	303	919	140	44	555	382
620	186	1 136	87	127	109	22	320	327	156	268	957	137	30	514	334
2 203	779	2 744	269	424	392	129	1 114	1 000	421	869	2 550	687	350	2 000	1 349
1 005	345	1 371	119	189	171	54	491	494	229	439	1 422	233	66	843	582
234	67	340	32	46	36	11	89	97	53	144	377	31	10	176	134
134	38	214	21	34	19	19	48	68	37	70	242	21	3	109	77
153	43	266	30	39	34	6	120	72	56	94	260	40	11	116	97
96	34	200	18	22	13	4	80	61	45	52	199	18	2	79	78
90	19	193	14	23	44	29	70	60	51	60	182	16	4	88	63
239	95	493	35	50	46	13	101	123	44	127	388	72	11	181	126
179	76	495	18	34	39	16	67	150	74	129	381	25	6	199	153
334	128	703	59	90	62	23	215	243	134	219	614	87	10	291	232
738	243	1 416	83	183	135	53	331	427	207	374	1 212	162	30	771	557
224	89	427	24	45	36	14	95	95	100	99	331	12	5	156	117
126	31	277	37	32	23	2	49	79	35	77	256	26	4	126	94
386	118	724	69	86	79	17	192	247	83	160	644	88	14	340	277
1 062	377	2 158	139	252	209	54	552	688	295	598	2 031	272	43	1 109	786
594	213	1 363	87	133	105	35	401	335	211	313	1 161	167	40	647	420
150	47	330	22	39	55	37	91	96	88	86	307	26	9	144	111
106	64	271	23	34	34	3	87	68	68	100	267	17	4	105	78
96	17	148	17	19	13	5	49	46	19	36	153	12	1	69	48
110	37	149	15	18	16	2	35	49	17	37	154	18	1	67	47
278	105	539	46	76	48	12	152	134	70	150	425	66	14	208	169
406	152	826	60	77	72	26	206	190	150	198	672	61	24	303	222
230	81	439	28	36	32	9	95	113	71	118	313	25	8	127	114
144	78	310	21	23	25	15	51	76	39	67	238	30	8	97	76
145	74	289	27	27	23	7	80	101	54	79	288	26	7	116	96
177	71	377	28	43	29	13	104	125	58	106	330	42	8	163	121
140	48	227	12	23	11	3	53	72	40	67	198	22	7	78	60
824	322	1 369	116	172	137	66	414	354	240	345	1 241	176	62	535	380
151	50	221	15	21	17	8	80	64	30	57	220	14	5	79	63
233	91	492	45	39	50	21	149	104	90	84	378	47	13	146	111
348	95	502	38	51	46	24	198	151	102	104	478	64	6	175	115
194	105	381	31	28	31	14	138	80	77	84	272	37	7	107	68
201	57	345	19	29	23	8	122	83	62	65	260	24	10	117	68
309	111	461	43	38	42	21	153	130	78	126	361	29	6	157	106
298	146	299	21	51	31	8	79	77	28	70	271	27	13	120	94

統計表 18 医療施設従事医師数、従業地による都道府県-指定都市・特別区・中核市(再掲)、診療科(複数回答)別

(6-3)

平成24(2012)年12月31日現在

(単位:人)

	医療施設 従事医師数	内科	呼吸器 内科	循環器 内科	消化器内 科(胃腸 内科)	腎臓内科	神経内科	糖尿病内 科(代謝 内科)	血液内科	皮膚科	アレルギー 科	リウマチ 科	感染症 内科	小児科
(再掲)指定都市・特別区														
東京都区部	31 131	8 515	1 213	2 015	2 629	758	648	904	410	2 124	725	565	192	2 922
札幌市	5 917	1 512	295	453	614	80	123	128	79	207	107	130	5	382
仙台市	3 319	790	209	278	373	62	91	82	37	145	86	44	18	290
さいたま市	2 005	671	58	138	190	36	38	41	17	135	60	38	1	277
千葉市	2 461	550	92	119	205	31	41	49	24	96	64	53	7	246
横浜市	7 427	1 901	300	510	671	178	178	177	58	476	225	129	26	748
川崎市	2 890	771	107	184	232	68	67	68	22	157	67	71	9	265
相模原市	1 628	365	59	108	142	27	38	39	20	72	47	44	8	148
新潟市	2 088	578	108	116	186	65	84	47	25	93	79	29	7	175
静岡市	1 496	330	48	108	127	36	53	33	25	44	36	35	2	141
浜松市	1 956	453	88	125	183	40	34	40	23	95	42	55	4	192
名古屋市	6 411	1 577	312	469	635	165	212	190	98	385	167	115	14	799
京都市	5 830	1 373	175	422	504	96	206	197	86	307	97	119	26	472
大阪市	8 515	2 543	274	551	874	135	165	240	111	440	167	181	20	765
堺市	1 773	603	42	125	146	35	33	37	13	66	42	33	4	139
神戸市	4 497	1 197	156	381	426	69	100	117	41	182	58	87	15	387
岡山市	2 606	854	126	169	241	23	48	50	30	119	64	52	5	287
広島市	3 348	990	248	306	449	60	109	107	34	137	94	67	11	261
北九州市	3 083	881	153	279	362	62	83	72	30	113	45	94	10	235
福岡市	5 251	1 284	207	407	505	108	127	139	82	200	98	136	34	340
熊本市	2 911	761	202	277	349	82	120	120	66	104	85	60	12	228
(再掲)中核市														
旭川市	1 224	308	64	98	157	12	23	33	16	46	29	20	1	115
函館市	768	215	73	85	105	8	19	24	5	33	15	17	2	52
青森市	609	213	60	75	81	4	34	21	6	28	9	10	1	73
盛岡市	1 150	268	67	93	88	12	54	29	24	45	28	22	1	75
秋田市	1 123	222	54	86	141	24	29	36	27	49	26	18	8	84
郡山市	779	216	41	65	87	6	25	16	8	32	25	12	-	90
いわき市	535	223	51	69	117	7	10	14	3	24	11	14	-	63
宇都宮市	908	326	68	103	129	21	30	33	9	50	40	25	1	112
前橋市	1 416	320	77	119	127	36	30	42	37	58	45	37	2	136
高崎市	742	260	40	80	91	15	13	22	4	48	21	26	2	72
川越市	811	162	20	45	53	25	20	17	7	42	16	16	-	96
船橋市	784	230	29	51	65	4	8	16	4	51	21	10	-	81
柏市	911	226	44	49	84	13	13	21	12	50	26	7	3	77
横須賀市	792	228	30	71	77	14	17	9	9	50	15	21	1	75
富山市	1 319	430	44	93	103	32	25	32	11	43	33	23	4	134
金沢市	1 691	410	72	132	155	40	44	60	35	76	9	46	2	112
長野市	829	232	29	54	70	16	25	16	10	31	18	20	3	78
岐阜市	1 533	400	92	173	188	21	31	55	7	92	67	36	2	175
豊橋市	718	200	30	68	78	17	13	20	6	43	32	19	1	103
豊田市	617	156	24	39	52	9	14	11	7	29	16	18	-	80
岡崎市	502	164	22	38	55	12	11	14	4	33	21	17	-	87
大津市	1 123	251	33	80	106	30	22	41	18	43	16	10	1	110
高槻市	1 218	190	34	82	100	9	23	26	15	50	6	25	1	100
東大阪市	862	302	22	77	86	14	15	10	-	49	16	18	2	97
豊中市	738	257	29	47	62	8	39	20	8	35	20	14	-	82
姫路市	1 069	290	40	94	96	4	27	14	1	31	15	29	-	81
西宮市	1 482	317	51	118	128	29	29	39	21	65	48	36	1	127
尼崎市	1 127	386	39	113	130	18	25	38	5	52	24	22	1	117
奈良市	779	271	28	60	76	6	22	16	2	40	30	17	2	93
和歌山市	1 456	406	115	156	203	39	36	67	20	63	44	22	9	118
倉敷市	1 629	408	70	103	130	32	38	48	26	44	33	45	3	142
福山市	950	377	49	96	139	9	17	17	7	41	30	22	3	90
下関市	697	242	35	77	90	18	15	8	5	32	11	23	1	55
高松市	1 085	337	59	113	131	15	20	36	13	46	33	44	3	74
高松市	1 346	397	65	117	155	17	18	32	11	45	31	55	1	80
高知市	1 162	394	70	101	119	7	32	30	5	41	25	33	3	78
久留米市	1 655	282	78	174	201	51	25	54	23	64	11	21	7	150
長崎市	1 780	457	144	150	189	35	21	43	21	71	38	47	31	103
大分市	1 166	386	106	133	176	26	39	42	12	44	42	42	4	98
宮崎市	1 364	415	52	106	140	27	30	33	9	50	18	52	7	84
鹿児島市	2 230	608	118	185	257	44	99	48	37	74	17	89	9	145

統計表 18 医療施設従事医師数, 従業地による都道府県-指定都市・特別区・中核市(再掲)、診療科(複数回答)別

(6-4)

平成24(2012)年12月31日現在

精神科	心療内科	外科	呼吸器 外科	心臓血管 外科	乳腺外科	気管食 道外科	消化器外 科(胃腸外 科)	泌尿器科	肛門外科	脳神経 外科	整形外科	形成外科	美容外科	眼科	耳鼻いん こう科
1 481	619	2 164	217	340	321	108	921	816	323	655	2 002	572	316	1 636	1 083
364	130	375	49	97	70	14	142	169	55	197	452	69	25	243	188
167	42	274	32	53	34	3	120	88	40	70	256	46	13	143	105
109	48	187	10	30	20	4	58	67	34	43	167	23	15	123	70
131	32	205	25	31	27	8	75	71	20	67	208	31	11	106	87
435	162	504	48	81	59	27	204	210	98	192	569	106	34	371	247
132	40	200	16	32	37	7	104	70	32	75	258	32	6	134	99
96	18	148	14	14	15	3	38	49	11	34	125	28	10	78	51
100	30	122	16	26	20	5	55	48	21	67	172	21	6	88	76
76	22	110	9	35	14	3	44	41	27	39	121	21	3	59	57
100	17	181	18	29	13	3	57	66	35	45	150	26	3	79	60
318	97	539	42	75	63	18	168	175	66	148	485	54	13	354	216
257	94	464	53	70	55	7	143	183	49	112	438	81	13	247	207
236	131	822	60	84	83	30	211	286	117	212	780	121	26	447	309
138	51	187	6	13	11	3	38	52	27	31	171	16	4	75	53
227	68	430	24	53	34	23	143	116	73	107	392	59	19	222	141
146	57	252	24	48	27	8	65	59	33	82	187	35	6	95	80
200	100	325	27	37	32	11	105	90	64	96	301	29	20	156	108
145	43	319	33	31	36	19	87	81	40	78	271	34	7	125	91
273	130	400	46	68	51	19	146	117	67	119	411	79	50	193	143
175	42	237	25	43	39	9	125	85	52	68	252	38	5	104	67
56	28	78	12	21	9	2	37	46	21	34	101	8	2	55	40
36	14	76	4	11	8	-	25	30	14	28	74	12	3	33	18
44	12	62	3	9	2	2	9	25	15	13	58	1	1	18	18
60	20	107	8	16	11	3	21	37	10	43	98	17	5	62	35
86	18	62	14	15	11	5	29	38	18	41	76	10	2	45	28
46	29	80	10	11	3	1	4	27	9	29	60	11	1	36	29
29	9	63	1	4	1	-	6	17	14	12	67	7	1	28	17
54	20	103	9	6	11	6	39	23	26	23	92	7	4	40	35
65	25	128	10	16	16	6	42	40	21	29	116	6	3	62	36
55	39	82	3	7	6	1	21	26	8	21	73	7	4	28	21
50	5	50	6	10	11	3	41	18	12	24	60	13	6	35	25
64	16	86	5	8	13	1	18	20	16	19	92	13	3	41	21
52	12	99	15	7	6	2	56	25	21	21	54	16	2	32	33
44	10	72	6	6	6	3	9	20	9	21	68	10	2	35	33
75	15	91	14	19	13	16	28	39	16	36	117	7	2	46	40
91	33	132	20	27	18	2	70	39	25	52	129	17	10	62	50
53	18	89	7	12	10	1	23	21	14	26	75	13	4	30	23
67	20	146	9	22	15	5	32	62	28	53	131	5	4	74	58
50	22	70	1	13	6	4	2	23	17	19	57	10	7	34	27
44	24	56	5	3	2	1	16	20	16	13	51	7	2	26	21
17	10	43	4	6	7	4	8	11	5	10	51	9	3	32	19
49	9	85	17	15	12	2	25	32	14	28	80	9	1	48	41
59	11	87	9	16	12	3	39	27	13	29	90	15	1	69	26
50	16	116	6	8	5	1	13	26	8	24	89	8	2	50	36
65	22	66	7	2	4	-	13	14	13	24	74	4	-	36	30
44	16	125	14	16	10	1	47	25	22	48	92	17	4	64	41
64	23	142	11	17	18	4	59	38	25	31	115	14	3	82	60
24	23	113	7	14	12	1	27	25	16	24	115	11	2	52	38
48	15	74	4	4	9	4	16	24	14	18	85	7	5	50	35
47	28	106	15	18	25	2	56	38	36	54	133	6	3	54	47
58	20	109	18	22	18	2	57	48	16	43	119	21	4	70	53
48	15	135	12	19	13	4	52	33	33	33	100	16	3	38	30
45	27	77	5	10	5	2	12	22	15	24	63	4	3	23	18
59	25	121	11	12	12	5	42	46	25	35	124	9	5	50	43
75	38	115	11	21	6	6	43	44	24	39	107	18	6	67	48
74	35	104	9	19	6	2	32	40	24	42	118	19	5	39	32
101	28	154	10	30	16	9	60	39	28	40	101	25	5	50	32
108	31	196	24	22	28	14	84	53	44	35	173	28	9	65	55
89	48	126	8	10	13	9	46	31	36	28	100	21	5	39	24
77	15	151	11	18	10	4	65	41	30	28	122	15	6	58	39
141	41	186	26	29	28	9	87	72	32	65	162	17	6	92	52

統計表 18 医療施設従事医師数，従業地による都道府県-指定都市・特別区・中核市(再掲)、診療科(複数回答)別 (6-5)

(単位:人)

平成24(2012)年12月31日現在

	小児外科	産婦人科	産科	婦人科	リハビリテー ション科	放射線科	麻酔科	病理 診断科	臨床 検査科	救急科	臨床 研修医	全科	その他	不詳
全 国	1 143	10 655	784	2 552	16 718	9 373	10 238	1 706	750	3 382	15 018	284	5 284	433
北 海 道	24	378	29	101	753	312	559	70	23	115	536	30	204	9
青 森	6	94	8	23	145	85	81	13	10	34	149	5	41	2
岩 手	9	96	7	22	147	46	86	17	8	30	134	1	45	-
宮 城	26	189	27	44	240	119	176	32	13	51	211	7	121	3
秋 田	7	104	1	8	101	37	52	13	12	12	121	3	29	1
山 形	8	98	4	17	113	58	74	18	2	18	116	-	32	1
福 島	13	123	5	43	208	93	106	22	5	26	123	4	32	8
茨 城	25	204	10	46	220	119	151	29	9	46	231	12	88	6
栃 木	19	179	19	34	203	119	165	20	24	50	229	11	93	2
群 馬	16	160	8	39	215	132	164	30	14	37	166	-	49	87
埼 玉	49	407	39	134	498	225	362	66	28	107	436	-	182	19
千 葉	49	429	37	114	476	244	343	74	30	180	555	14	256	3
東 京	168	1 493	105	448	1 205	1 029	1 310	276	127	487	2 440	25	950	94
神 奈 川	49	682	82	178	670	432	618	120	40	281	1 087	12	345	11
新 潟	18	149	14	47	188	129	116	25	13	30	168	14	44	1
富 山	8	98	5	15	163	71	86	24	12	24	118	3	66	4
石 川	17	108	4	10	154	93	96	16	7	29	192	2	85	11
福 井	3	80	2	10	145	72	61	8	3	33	123	7	23	2
山 梨	7	68	7	22	116	54	61	10	7	17	81	2	29	1
長 野	15	186	9	31	214	113	181	30	19	87	232	4	66	7
岐 阜	19	166	12	23	320	148	113	22	10	63	213	12	101	4
静 岡	21	273	25	63	389	151	221	50	19	59	359	9	191	2
愛 知	63	622	30	102	888	341	459	86	28	137	904	9	239	4
三 重	16	140	8	32	273	118	96	14	6	27	171	6	54	16
滋 賀	7	110	5	23	179	110	115	17	6	32	170	4	41	4
京 都	28	243	22	59	362	298	250	42	20	82	460	1	137	13
大 阪	84	834	60	235	1 443	975	817	125	71	289	1 165	7	340	27
兵 庫	42	462	37	110	830	463	459	65	17	141	672	6	168	25
奈 良	40	106	4	32	199	158	100	22	5	47	157	4	28	2
和 歌 山	10	96	3	25	241	224	82	8	6	34	151	1	38	-
鳥 取	8	60	2	12	83	53	67	9	4	13	76	1	31	6
島 根	9	72	1	16	97	59	82	11	5	19	100	3	33	1
岡 山	18	171	15	27	360	284	223	34	13	60	247	2	107	-
広 島	29	228	31	61	505	311	248	21	18	94	284	3	148	10
山 口	11	117	7	15	299	173	146	10	7	23	159	2	38	1
徳 島	8	86	3	17	235	115	83	6	4	14	93	2	24	2
香 川	8	93	3	15	221	114	114	19	11	21	113	1	35	1
愛 媛	8	122	3	21	268	152	131	19	9	23	148	-	39	2
高 知	6	46	5	17	175	96	86	10	7	34	89	1	42	1
福 岡	65	445	27	85	1 098	507	534	96	30	175	771	35	298	16
佐 賀	7	71	7	12	193	70	85	5	4	31	90	2	40	3
長 崎	14	142	3	23	374	156	122	18	16	30	158	1	49	2
熊 本	39	129	18	45	397	209	215	17	7	56	193	1	84	1
大 分	14	95	15	30	254	94	125	15	9	40	111	2	42	9
宮 崎	4	109	2	15	242	131	107	12	4	32	90	2	26	2
鹿 児 島	20	140	11	32	472	205	195	21	4	35	141	2	77	5
沖 縄	9	152	3	19	147	76	115	19	4	77	285	9	54	2

統計表 18 医療施設従事医師数、従業地による都道府県-指定都市・特別区・中核市(再掲)、診療科(複数回答)別 (6-6)

平成24(2012)年12月31日現在

	小児外科	産婦人科	産科	婦人科	リハビリテー ション科	放射線科	麻酔科	病理 診断科	臨床 検査科	救急科	臨床 研修医	全科	その他	不詳
(再掲)指定都市・特別区														
東京都区部	129	1 183	95	394	882	858	1 089	235	107	357	2 059	14	801	75
札幌市	15	179	19	78	343	182	283	46	11	66	274	4	116	4
仙台市	20	120	24	31	135	91	123	25	11	34	130	7	91	2
さいたま市	10	64	8	28	93	42	66	11	4	17	104	-	22	2
千葉市	19	64	14	39	84	82	85	19	11	25	90	11	128	-
横浜市	21	300	33	74	275	176	282	48	14	100	439	3	161	2
川崎市	17	111	6	23	106	90	91	24	9	60	191	-	53	1
相模原市	4	59	12	17	44	39	65	18	2	31	134	-	31	5
新潟市	13	65	11	33	79	74	63	15	5	25	85	2	24	-
静岡市	11	56	4	9	76	24	41	10	5	13	116	1	24	1
浜松市	1	86	14	16	126	52	82	17	8	24	107	6	77	-
名古屋市	22	271	6	44	304	165	225	48	13	65	393	3	113	3
京都市	19	178	21	47	242	240	190	38	16	62	401	1	109	10
大阪市	30	283	27	126	568	437	316	50	26	98	481	1	136	6
堺市	2	68	-	16	98	48	54	7	4	15	92	-	22	1
神戸市	16	146	21	41	224	162	180	28	7	56	269	-	77	13
岡山市	8	82	13	17	145	137	127	19	6	22	109	1	45	-
広島市	14	114	18	29	215	148	127	12	5	70	165	-	107	4
北九州市	15	88	12	30	263	122	146	20	10	37	135	2	48	5
福岡市	23	171	7	38	296	167	199	52	13	68	380	1	126	5
熊本市	29	77	16	33	199	139	145	13	6	51	179	-	55	-
(再掲)中核市														
旭川市	4	41	3	7	82	30	73	8	5	29	49	-	23	-
函館市	2	31	-	-	52	29	41	4	1	9	33	1	12	-
青森市	1	23	-	6	35	21	17	4	2	6	38	2	18	-
盛岡市	7	49	4	8	51	27	47	15	7	24	60	-	24	-
秋田市	6	57	-	-	42	23	30	7	7	11	71	2	19	-
郡山市	3	25	2	12	36	22	33	4	2	-	49	-	5	1
いわき市	2	18	2	12	51	16	12	1	1	2	15	-	5	3
宇都宮市	2	31	5	12	55	32	38	5	4	11	22	4	34	-
前橋市	3	60	3	6	42	55	66	20	11	22	95	-	20	6
高崎市	-	34	-	7	44	18	20	1	1	6	25	-	9	3
川越市	3	35	17	5	24	17	42	7	1	12	52	-	25	-
船橋市	3	37	3	6	38	10	31	4	1	12	29	-	21	1
柏市	1	35	-	10	25	28	28	11	1	13	58	-	22	-
横須賀市	1	24	4	13	39	17	25	5	2	9	52	1	10	1
富山市	5	55	2	9	83	40	48	19	7	15	70	-	42	2
金沢市	7	57	4	7	79	57	63	8	4	14	111	-	51	8
長野市	1	33	-	7	42	19	36	4	1	23	56	2	22	-
岐阜市	8	63	8	8	104	63	63	10	3	35	87	5	74	2
豊橋市	1	32	3	8	42	15	25	1	1	3	41	1	22	-
豊田市	4	28	-	2	29	12	13	-	2	8	56	1	7	-
岡崎市	1	28	-	2	44	8	12	1	1	8	27	-	9	-
大津市	2	47	-	4	52	41	41	5	4	19	111	-	14	1
高槻市	4	51	1	12	50	30	55	13	6	26	138	-	16	6
東大阪市	3	43	4	15	94	45	18	3	-	15	25	1	7	-
豊中市	-	30	2	6	75	20	28	3	2	3	19	-	6	2
姫路市	9	46	2	4	91	38	44	5	2	5	41	-	8	1
西宮市	4	53	3	8	76	56	54	10	5	28	138	-	24	-
尼崎市	4	40	3	11	77	37	38	6	-	7	56	-	18	9
奈良市	-	35	3	12	65	28	18	7	1	24	24	1	6	-
和歌山市	9	51	2	5	121	120	55	4	6	27	141	-	20	-
倉敷市	8	55	2	6	87	89	57	14	6	26	117	-	46	-
福山市	6	30	3	13	84	44	40	3	3	9	22	-	11	-
下関市	4	20	-	2	66	19	25	6	-	3	44	-	8	-
高松市	4	44	3	8	97	35	45	7	4	7	35	-	16	1
松山市	4	41	2	9	110	49	54	7	5	10	71	-	22	-
高知市	4	22	3	13	95	44	55	6	2	33	55	-	31	1
久留米市	18	67	1	6	73	75	50	7	3	30	122	-	33	4
長崎市	6	57	1	14	157	74	65	12	9	15	70	-	34	1
大分市	7	39	8	12	97	37	45	7	5	22	56	-	14	7
宮崎市	3	60	2	11	91	79	57	9	2	20	84	-	16	-
鹿児島市	14	89	5	15	198	89	131	18	3	27	116	-	65	4

統計表 19 医療施設従事歯科医師数,従業地による都道府県—指定都市・特別区・中核市(再掲)、診療科(複数回答)別

(2-1)

(単位:人)

平成24(2012)年12月31日現在

	医療施設従事 歯科医師数	歯科	矯正歯科	小児歯科	歯科口腔外科	臨床研修 歯科医	不詳
全 国	99 659	90 412	21 589	42 496	26 366	2 271	84
北 海 道	4 304	3 871	802	1 949	1 032	93	2
青 森	756	710	183	324	195	10	1
岩 手	986	866	208	325	165	29	3
宮 城	1 765	1 570	401	652	345	45	-
秋 田	614	587	194	333	244	4	-
山 形	669	616	101	217	149	4	-
福 島	1 274	1 132	221	332	253	38	-
茨 城	1 914	1 800	415	956	523	13	3
栃 木	1 288	1 190	345	620	445	14	-
群 馬	1 379	1 300	321	697	451	11	2
埼 玉	4 991	4 655	1 255	2 497	1 566	72	4
千 葉	4 979	4 400	1 195	2 215	1 663	182	4
東 京	15 580	13 924	3 272	5 827	4 692	401	20
神 奈 川	6 972	6 262	1 401	2 829	1 879	202	10
新 潟	1 996	1 735	373	711	467	68	-
富 山	606	551	107	229	156	7	-
石 川	645	589	137	224	137	11	-
福 井	424	395	92	181	116	4	-
山 梨	573	544	114	222	117	6	-
長 野	1 546	1 370	308	552	277	50	2
岐 阜	1 595	1 414	383	824	290	76	-
静 岡	2 260	2 099	473	875	475	23	-
愛 知	5 410	4 856	1 298	2 877	1 119	159	3
三 重	1 134	1 062	285	630	352	8	2
滋 賀	783	725	185	367	197	13	-
京 都	1 834	1 704	338	674	452	16	1
大 阪	7 502	6 891	1 312	2 959	1 766	188	4
兵 庫	3 790	3 525	867	1 626	987	39	3
奈 良	897	814	148	370	223	8	1
和 歌 山	716	667	119	264	141	10	-
鳥 取	344	312	75	116	113	6	-
島 根	398	365	83	116	104	1	-
岡 山	1 691	1 502	306	573	338	52	-
広 島	2 388	2 132	420	911	550	68	5
山 口	949	888	292	474	243	8	1
徳 島	773	669	198	392	232	25	-
香 川	719	679	191	422	227	13	-
愛 媛	928	869	175	396	216	5	-
高 知	492	470	97	170	103	7	-
福 岡	5 171	4 571	1 181	2 230	1 423	170	7
佐 賀	594	575	156	321	179	2	1
長 崎	1 169	1 044	268	514	258	38	-
熊 本	1 303	1 218	309	657	387	17	-
大 分	756	709	165	322	222	5	1
宮 崎	708	658	153	337	165	11	1
鹿 児 島	1 256	1 131	429	727	433	34	1
沖 縄	838	796	238	460	299	5	2

注: 2つ以上の診療科に従事している場合、各々の科に重複計上している。

統計表 19 医療施設従事歯科医師数,従業地による都道府県—指定都市・特別区・中核市(再掲)、診療科(複数回答)別

(2-2)

(単位:人)

平成24(2012)年12月31日現在

	医療施設従事 歯科医師数	歯科	矯正歯科	小児歯科	歯科口腔外科	臨床研修 歯科医	不詳
(再掲)指定都市・特別区							
東京都区部	12 600	11 127	2 658	4 411	3 788	378	16
札幌市	2 018	1 741	350	910	532	64	-
仙台市	1 110	929	236	351	200	44	-
さいたま市	933	884	252	487	294	12	-
千葉市	1 050	838	229	384	323	69	1
横浜市	3 217	2 780	627	1 233	900	141	4
川崎市	964	910	235	472	334	7	-
相模原市	408	388	70	161	93	4	-
新潟市	1 077	853	177	325	255	65	-
静岡市	478	438	94	166	94	3	-
浜松市	519	478	112	239	130	6	-
名古屋	2 171	1 831	430	935	467	120	-
京都市	1 199	1 107	192	377	290	14	1
大阪市	2 945	2 693	442	971	636	108	1
堺市	539	527	101	244	121	1	-
神戸市	1 199	1 080	279	477	295	20	1
岡山市	897	732	154	258	178	42	-
広島市	1 206	1 007	207	407	270	60	1
北九州市	1 142	1 004	231	410	291	43	3
福岡市	1 988	1 614	430	714	514	107	2
熊本市	659	593	159	338	235	15	-
(再掲)中核市							
旭川市	250	232	46	113	61	2	1
函館市	173	160	45	77	61	3	-
青森市	179	173	37	66	34	1	-
盛岡市	471	364	98	145	104	28	1
秋田市	233	216	82	140	107	3	-
郡山市	366	267	62	85	91	31	-
いわき市	197	188	26	42	25	1	-
宇都宮市	379	355	93	180	126	2	-
前橋市	296	270	69	126	110	5	1
高崎市	296	273	72	167	122	4	1
川越市	270	245	47	96	62	5	1
船橋市	433	414	124	231	165	4	-
柏市	282	269	82	136	93	3	-
横須賀市	478	379	70	131	77	37	4
富山市	264	232	45	94	87	6	-
金沢市	317	281	71	114	83	10	-
長野市	272	249	32	110	43	4	-
岐阜市	379	348	100	200	79	7	-
豊橋市	269	245	42	101	39	2	-
豊田市	246	232	72	155	41	3	-
岡崎市	250	233	54	135	38	7	-
大津市	214	181	49	85	75	7	-
高槻市	221	203	51	117	77	3	-
東大阪市	377	367	68	187	92	3	1
豊中市	303	287	72	152	91	1	-
姫路市	382	365	83	159	91	1	1
西宮市	340	306	83	153	109	3	-
尼崎市	341	330	57	158	98	1	-
奈良市	271	255	60	125	67	2	-
和歌山市	301	272	62	120	75	4	-
倉敷市	346	335	79	163	94	5	-
福山市	324	310	60	166	72	1	1
下関市	195	187	39	74	25	-	1
高松市	345	331	94	201	111	4	-
松山市	353	333	62	182	73	1	-
高知市	265	250	61	98	56	2	-
久留米市	297	266	68	141	98	9	1
長崎市	567	462	128	207	135	35	-
大分市	313	295	66	130	81	1	1
宮崎市	324	286	75	174	87	9	-
鹿児島市	668	559	238	358	230	32	1

統計表 20 人口10万対医療施設従事医師・歯科医師数及び薬局・医療施設従事薬剤師数の年次推移，従業地による都道府県—指定都市・特別区・中核市（再掲）別

(2-1)

(単位:人)

各年12月31日現在

	医療施設に従事する医師数				医療施設に従事する歯科医師数				薬局・医療施設に従事する薬剤師数			
	平成18年 (2006)	20 ('08)	22 ('10)	24 ('12)	平成18年 (2006)	20 ('08)	22 ('10)	24 ('12)	平成18年 (2006)	20 ('08)	22 ('10)	24 ('12)
全 国	206.3	212.9	219.0	226.5	74.0	75.7	77.1	78.2	136.4	145.7	154.3	161.3
北海道	206.7	213.7	218.3	224.6	75.9	77.0	78.1	78.8	134.9	143.0	150.1	154.9
青森	170.5	174.4	182.4	184.5	53.3	54.5	54.9	56.0	102.4	111.1	120.9	126.4
岩手	174.1	178.3	181.4	189.6	69.7	72.3	74.3	75.7	118.9	127.5	129.5	136.1
宮城	196.0	204.6	210.4	218.3	71.7	72.1	74.9	75.9	135.1	147.3	154.5	161.5
秋田	188.9	196.8	203.8	207.5	55.6	55.9	57.2	57.8	126.5	140.1	147.0	154.7
山形	187.9	195.5	206.3	210.0	52.4	54.8	56.2	58.1	107.2	117.3	127.4	132.3
福島	176.1	183.2	182.6	178.7	66.1	67.1	68.5	64.9	122.6	130.9	135.9	136.2
茨城	146.7	153.7	158.0	167.0	58.3	61.5	61.7	65.0	129.0	137.0	144.7	151.9
栃木	195.1	200.5	205.3	205.0	65.1	64.2	64.8	64.7	115.3	126.2	134.3	141.7
群馬	199.2	200.1	206.4	214.9	61.1	65.1	66.8	69.2	113.7	120.7	129.5	138.4
埼玉	135.5	139.9	142.6	148.2	64.6	66.6	69.1	69.2	117.3	128.1	138.7	144.8
千葉県	153.5	161.0	164.3	172.7	74.8	78.1	77.6	80.4	129.4	142.3	147.3	154.7
東京都	265.5	277.4	285.4	295.7	117.1	117.9	118.7	117.8	172.0	181.4	189.9	198.1
神奈川県	172.1	181.3	187.8	193.7	74.7	75.2	76.1	76.9	141.2	151.1	167.2	174.0
新潟	171.0	174.4	177.2	182.1	81.5	84.0	85.3	85.0	122.7	129.4	136.6	142.9
富山	220.1	223.6	223.6	232.8	54.5	55.7	56.0	56.0	126.8	134.3	141.3	147.0
石川	239.6	243.5	251.8	264.1	52.1	53.0	55.1	55.5	134.6	138.2	153.1	161.9
福井	206.1	216.5	226.5	236.3	46.8	49.5	50.6	53.1	104.0	108.7	117.1	128.4
山梨	192.6	203.7	209.7	216.0	60.6	62.5	64.1	67.3	126.9	133.1	136.4	149.4
長野	190.0	196.4	205.0	211.4	69.4	72.5	72.0	72.5	135.3	144.3	149.3	156.2
岐阜	173.0	177.8	189.0	195.4	67.0	71.2	74.5	77.4	124.6	130.3	135.5	142.5
静岡県	169.9	176.4	182.8	186.5	56.4	60.0	59.3	60.5	127.9	136.7	143.7	150.2
愛知県	180.7	183.4	191.7	198.1	66.4	68.4	70.3	72.8	121.2	128.6	136.3	141.7
三重	177.9	182.5	190.1	197.3	57.9	59.5	59.1	61.6	116.3	125.0	132.9	135.7
滋賀	190.7	196.0	200.6	204.7	54.7	54.2	56.1	55.3	123.3	135.4	142.3	149.1
京都	272.9	279.2	286.2	296.7	65.4	67.3	68.3	69.9	122.0	132.5	142.5	147.0
大阪	237.6	243.3	248.1	256.7	84.2	85.0	86.2	84.7	149.7	160.5	168.4	173.0
兵庫県	203.4	209.2	215.2	226.6	65.1	65.4	67.4	68.0	160.6	170.9	178.5	188.1
奈良	201.0	207.1	213.7	217.9	60.2	64.8	63.5	64.5	132.3	134.8	139.9	157.7
和歌山	246.3	257.0	259.2	269.2	69.1	70.3	70.8	72.5	132.6	137.0	146.8	156.7
鳥取	259.9	266.4	265.9	279.6	58.8	59.3	60.5	59.1	129.5	142.0	148.1	152.4
島根	247.8	248.4	250.8	262.1	51.8	53.7	55.6	56.3	118.3	128.3	137.0	143.7
岡山	251.3	259.1	270.3	277.1	79.8	83.3	84.0	87.3	134.4	140.8	148.7	154.6
広島	222.5	227.4	235.9	245.5	78.6	79.3	81.3	83.8	157.7	163.7	177.8	184.1
山口	227.6	231.9	233.1	241.4	61.4	64.5	64.3	66.3	156.3	164.6	172.2	179.5
徳島	270.1	277.6	283.0	296.3	98.9	97.9	98.4	99.6	167.7	184.8	196.7	199.5
香川	238.7	246.3	253.7	260.4	63.4	66.9	68.0	72.7	149.3	155.0	164.5	174.6
愛媛	224.3	234.3	235.8	244.1	60.2	62.9	64.0	65.6	131.6	138.2	140.5	149.9
高知	263.2	271.7	274.1	284.0	58.9	61.1	62.1	65.4	158.7	166.4	176.1	181.6
福岡	262.8	268.2	274.2	283.0	94.6	95.1	98.3	101.7	143.0	156.6	167.0	177.1
佐賀	229.1	239.6	245.0	249.8	66.5	68.7	71.1	70.5	156.5	163.0	170.4	174.5
長崎	256.8	264.3	270.3	275.8	77.1	80.7	82.1	83.0	140.4	147.6	152.5	160.9
熊本	240.0	244.4	257.5	266.4	66.7	67.4	68.2	72.1	119.0	130.7	142.0	150.2
大分	229.6	236.6	245.0	256.5	61.0	59.9	61.5	63.8	126.0	136.7	143.6	151.6
宮崎	209.7	217.4	220.3	228.0	57.6	60.7	61.7	62.9	115.2	123.0	133.6	142.2
鹿児島	220.8	225.7	232.4	240.7	67.4	68.0	71.7	74.3	123.8	134.2	140.4	148.6
沖縄	208.3	218.5	227.7	233.1	53.9	57.0	60.2	59.5	111.0	116.2	119.7	125.3

統計表 20 人口10万対医療施設従事医師・歯科医師数及び薬局・医療施設従事薬剤師数の年次推移、従業地による都道府県—指定都市・特別区・中核市（再掲）別

(2-2)

(単位:人)

各年12月31日現在

	医療施設に従事する医師数				医療施設に従事する歯科医師数				薬局・医療施設に従事する薬剤師数			
	平成18年 (2006)	20 (08)	22 (10)	24 (12)	平成18年 (2006)	20 (08)	22 (10)	24 (12)	平成18年 (2006)	20 (08)	22 (10)	24 (12)
(再掲) 指定都市・特別区												
東京都 区部	310.5	323.3	333.2	346.1	140.8	139.7	140.9	140.1	182.6	192.1	200.1	209.2
札幌市	276.5	290.9	297.1	306.7	100.7	100.1	100.9	104.6	163.3	175.1	180.7	187.5
仙台市	287.7	301.4	305.1	312.8	101.1	99.6	104.7	104.6	165.9	181.7	190.6	202.0
さいたま市	145.2	152.5	160.7	162.3	67.4	72.9	75.8	75.5	128.9	141.5	154.5	165.4
千葉市	230.1	237.0	243.8	255.3	112.0	111.2	107.2	108.9	152.0	168.1	173.1	181.8
横浜市	170.6	183.1	196.4	200.9	81.5	82.4	85.2	87.0	136.3	147.7	178.6	185.4
川崎市	182.9	191.0	192.9	200.8	65.7	67.0	69.2	67.0	148.7	160.9	168.9	176.4
相模原市	216.1	221.9	226.3	226.1	64.5	60.5	57.8	56.7	156.3	157.8	165.0	173.6
新潟市	239.2	244.2	253.0	257.5	130.0	131.9	133.9	132.8	148.1	157.1	170.3	176.4
静岡市	190.2	202.3	211.4	210.1	61.5	67.6	63.0	67.1	139.9	157.0	162.1	169.0
浜松市	216.5	230.0	238.2	245.4	58.7	66.1	63.2	65.1	118.3	129.9	138.2	151.7
名古屋 市	256.3	261.3	268.6	282.8	91.1	94.1	92.4	95.8	147.8	155.4	164.1	172.9
京都市	361.8	373.6	379.2	395.8	77.3	78.9	80.7	81.4	143.0	152.6	164.7	169.5
大阪市	299.8	308.7	311.1	318.1	119.6	115.7	114.6	110.0	189.1	198.7	209.9	208.0
堺市	186.7	182.3	205.4	210.6	64.4	65.1	63.2	64.0	121.8	136.0	144.1	148.5
神戸市	257.5	270.6	278.0	291.6	76.4	76.7	78.4	77.8	193.0	203.0	207.0	216.0
岡山市	337.3	354.7	362.3	365.5	118.0	120.9	121.6	125.8	166.6	170.8	180.0	188.2
広島市	246.2	252.4	271.2	283.5	97.1	96.9	98.6	102.1	163.7	164.9	188.1	195.4
北九州市	290.9	301.2	309.5	317.2	104.7	107.7	117.4	117.5	170.2	179.2	188.9	196.3
福岡市	328.6	330.7	339.3	351.9	131.5	127.4	126.5	133.2	150.5	168.9	184.6	200.4
熊本 市	364.9	372.3	378.5	394.4	89.0	85.8	83.5	89.3	149.4	166.9	176.9	186.2
(再掲) 中核市												
旭川市	327.7	339.9	355.5	348.7	75.1	75.6	75.2	71.2	155.6	168.8	183.2	189.2
函館市	260.0	265.5	275.1	276.3	64.4	64.5	63.8	62.2	177.6	184.0	199.6	205.4
青森市	182.7	186.8	197.3	202.3	60.7	61.5	61.1	59.5	122.0	133.6	149.2	152.5
盛岡市	...	371.6	382.4	389.8	...	153.5	157.5	159.7	...	202.3	205.5	216.6
秋田市	308.7	322.9	339.9	348.8	64.5	67.3	70.1	72.4	153.6	169.4	184.5	192.9
郡山市	241.3	251.3	240.9	237.5	118.9	115.6	123.7	111.6	138.9	149.3	155.6	155.5
いわき市	167.9	165.2	160.4	162.1	54.8	58.3	59.9	59.7	155.1	162.6	168.6	174.2
宇都宮市	181.1	179.4	187.8	176.3	82.7	78.8	77.2	73.6	121.9	136.1	144.0	150.7
前橋市	401.7	414.0	83.5	86.5	164.3	169.6
高崎市	197.3	78.7	129.8
川越市	216.5	219.2	223.8	234.4	75.4	74.9	75.9	78.0	149.5	173.1	173.9	180.1
船橋市	128.9	128.4	124.3	127.5	67.1	67.7	66.5	70.4	136.3	148.1	152.2	165.9
柏市	...	199.0	208.4	224.9	...	71.7	68.6	69.6	...	161.7	175.0	176.0
横須賀市	184.4	176.2	185.7	191.8	125.1	124.5	119.5	115.7	143.3	144.9	145.1	153.8
富山市	296.0	303.8	296.7	313.3	61.3	64.1	63.3	62.7	156.8	164.1	169.0	175.8
金沢市	332.7	339.7	345.6	364.4	63.7	65.1	66.6	68.3	169.9	169.5	188.2	197.8
長野市	190.2	201.9	218.6	214.2	66.9	73.2	72.3	70.3	146.6	158.1	164.9	164.3
岐阜市	317.9	326.7	353.6	365.9	86.2	87.4	91.0	90.5	203.6	208.3	219.5	210.7
豊橋市	177.3	180.7	187.7	188.5	67.6	70.4	70.4	70.6	130.7	135.7	139.9	137.0
豊田市	132.5	138.2	141.9	145.5	54.7	56.8	60.0	58.0	109.2	114.6	122.4	125.7
岡崎市	131.3	124.3	132.9	132.8	49.9	62.3	59.6	66.1	95.1	112.0	123.5	119.3
大津市	329.4	329.3	64.9	62.8	169.4	176.5
高槻市	312.3	316.1	333.8	341.2	61.6	55.9	64.1	61.9	166.6	182.2	200.4	211.8
東大阪市	165.3	165.7	172.9	169.7	69.6	75.7	78.7	74.2	116.1	123.5	119.1	119.9
豊中市	188.3	77.3	183.7
姫路市	184.1	188.6	176.6	199.4	67.4	67.0	70.9	71.3	134.5	156.1	159.6	173.3
西宮市	...	279.7	285.3	305.6	...	69.7	72.1	70.1	...	178.7	190.2	200.4
尼崎市	240.0	250.4	71.6	75.8	184.9	189.8
奈良市	195.1	207.7	210.6	211.1	68.0	76.0	74.5	73.4	150.9	148.9	156.0	172.4
和歌山市	367.4	381.4	379.4	395.7	82.6	82.7	82.1	81.8	174.1	180.3	190.4	198.1
倉敷市	311.5	304.2	335.8	340.8	69.2	69.6	72.1	72.4	131.8	142.9	149.5	153.3
福山市	182.9	200.0	200.3	205.6	61.0	66.6	68.5	70.1	152.5	167.0	176.4	180.7
下関市	224.8	244.0	242.0	248.0	67.7	74.6	74.4	69.4	146.6	154.2	172.6	172.6
高松市	236.8	248.1	252.5	258.3	71.1	75.1	76.1	82.1	151.2	159.6	170.0	187.4
松山市	230.5	265.0	264.9	260.3	59.8	64.3	65.5	68.3	142.1	151.8	149.3	161.3
高知市	330.7	320.8	320.9	339.8	73.9	71.3	72.5	77.5	211.2	211.7	217.8	224.6
久留米市	...	524.3	554.6	542.6	...	96.1	94.6	97.4	...	192.5	210.6	212.5
長崎市	374.1	388.3	396.6	402.7	124.8	131.2	129.3	128.3	195.1	205.6	210.2	222.9
大分市	215.7	226.7	231.6	244.4	63.4	62.9	64.3	65.6	136.4	148.8	154.2	159.7
宮崎市	226.6	233.3	327.5	339.3	70.7	69.6	78.1	80.6	142.9	149.3	157.5	175.6
鹿児島市	328.5	338.2	351.1	367.4	102.6	99.7	108.8	110.0	147.0	160.5	173.3	182.5

統計表 21 人口10万対医療施設従事医師数、従業地による都道府県、主たる診療科(小児科・産婦人科・産科・外科)・取得している資格名(小児科専門医・産婦人科専門医・外科の専門医)別

(単位:人)

平成24(2012)年12月31日現在

	小児科 ¹⁾		産婦人科・産科 ²⁾		外科 ³⁾ (主たる診療科)	外科の専門医 ⁴⁾
	主たる診療科	小児科専門医	主たる診療科	産婦人科専門医		
全 国	98.7	72.0	40.7	37.5	22.0	16.3
北海道	99.1	72.5	35.2	32.3	20.9	16.6
青森	79.3	62.8	37.5	35.2	20.7	14.7
岩手	88.3	56.2	41.0	37.7	21.1	13.1
宮城	89.4	63.1	40.7	38.2	24.6	18.1
秋田	107.6	76.3	56.4	49.2	20.1	15.5
山形	97.2	63.4	46.4	39.2	20.6	13.5
福島	86.5	64.7	32.8	36.3	18.8	14.0
茨城	71.9	47.2	35.6	33.2	17.8	13.1
栃木	90.9	63.1	45.7	43.2	21.0	15.7
群馬	106.4	77.2	39.4	37.6	21.6	16.2
埼玉	73.5	51.3	27.2	26.6	13.7	11.4
千葉	78.6	57.0	33.3	28.8	18.3	14.6
東京都	150.1	115.5	47.4	46.4	24.4	19.9
神奈川県	92.1	68.3	35.7	33.0	15.8	13.2
新潟	91.4	63.7	35.3	33.7	15.4	10.8
富山	110.1	88.4	47.3	42.9	21.2	16.1
石川	107.7	67.9	45.7	39.7	24.6	19.8
福井	108.3	72.5	52.9	41.8	25.9	20.2
山梨	108.2	83.6	41.7	37.5	22.4	17.3
長野	100.7	69.8	47.3	39.1	22.3	16.1
岐阜	79.2	58.7	40.7	36.1	18.0	13.5
静岡県	84.4	60.3	37.7	36.1	19.8	14.5
愛知	80.2	57.7	38.6	32.9	18.9	13.4
三重	79.4	61.3	38.3	31.8	19.0	14.7
滋賀	107.1	74.3	35.8	30.5	19.4	13.2
京都	129.4	92.4	43.9	38.8	30.0	21.7
大阪	103.8	72.0	43.4	38.7	23.9	17.0
兵庫県	96.3	71.2	39.6	36.4	24.0	17.0
奈良	82.1	66.5	35.5	37.5	18.9	15.5
和歌山	104.0	81.5	50.5	51.6	24.4	19.3
鳥取	145.5	115.6	55.0	55.0	25.9	20.4
島根	116.7	86.7	57.4	54.9	21.8	17.1
岡山	106.9	83.1	44.9	39.0	29.9	19.1
広島	94.5	70.2	42.3	39.7	28.6	19.2
山口	95.0	68.9	44.5	39.9	28.9	18.2
徳島	106.4	75.5	58.6	57.2	31.2	18.9
香川	93.1	84.7	50.5	41.0	26.8	18.4
愛媛	102.8	77.3	45.2	43.0	27.1	18.1
高知	116.9	87.6	35.8	39.4	28.2	18.9
福岡	112.2	87.0	41.7	36.9	29.3	20.4
佐賀	94.2	76.0	44.8	31.5	25.6	14.9
長崎	104.3	72.3	52.4	49.4	33.0	18.6
熊本	105.3	64.4	37.4	43.9	26.3	18.8
大分	105.9	78.4	45.5	42.0	27.4	21.4
宮崎	82.1	53.8	51.4	43.9	26.6	18.5
鹿児島	76.5	57.4	43.7	42.1	23.8	17.6
沖縄	95.6	58.1	48.4	40.4	21.1	13.8

注:主たる診療科は、複数の診療科に従事している場合の主として従事する診療科と、1診療科のみに従事している場合の診療科である。

1)人口10万対比率は、「15歳未満人口」により算出した。

2)人口10万対比率は、「15～49歳女子人口」により算出した。

3)外科、呼吸器外科、心臓血管外科、乳腺外科、気管食道外科、消化器外科(胃腸外科)、肛門外科、小児外科をいう。

4)外科専門医、呼吸器外科専門医、心臓血管外科専門医、消化器外科専門医、小児外科専門医のいずれかを取得している医師をいう

(例:外科専門医と呼吸器外科専門医を取得している医師は1人として集計)。

付表 人口10万対比率の算出に用いた人口

都道府県	(単位:千人)		
	総数	15歳未満人口	15~49歳女子人口
全	127 515	16 547	26 732
北海道	5 460	640	1 108
青森県	1 350	164	256
岩手県	1 303	162	239
宮城県	2 325	301	492
秋田県	1 063	118	181
山形県	1 152	145	209
福島県	1 962	252	366
茨城県	2 943	388	584
栃木県	1 992	263	398
群馬県	1 992	267	396
埼玉県	7 212	940	1 566
千葉県	6 195	791	1 314
東京都	13 230	1 494	3 171
神奈川県	9 067	1 178	2 021
新潟県	2 347	292	442
富山県	1 082	138	205
石川県	1 163	156	234
福井県	799	109	153
山梨県	852	110	168
長野県	2 132	288	404
岐阜県	2 061	283	415
静岡県	3 735	501	737
愛知県	7 427	1 056	1 623
三重県	1 840	248	368
滋賀県	1 415	210	302
京都府	2 625	330	569
大阪府	8 856	1 152	1 971
兵庫県	5 571	750	1 191
奈良県	1 390	179	293
和歌山県	988	124	188
鳥取県	582	77	109
島根県	707	90	122
岡山県	1 936	261	392
広島県	2 848	383	579
山口県	1 431	180	263
徳島県	776	94	145
香川県	989	131	188
愛媛県	1 415	181	270
高知県	752	89	137
福岡県	5 085	687	1 102
佐賀県	843	121	165
長崎県	1 408	188	267
熊本県	1 807	247	353
大分県	1 185	153	224
宮崎県	1 126	156	214
鹿児島県	1 690	230	323
沖縄県	1 409	248	314

指定都市・特別区 (再掲)	(単位:千人)
総数	
東京都	8 996
札幌市	1 929
仙台市	1 061
さいたま市	1 235
千葉市	964
横浜市	3 697
川崎市	1 439
相模原市	720
新潟市	811
静岡市	712
浜松市	797
名古屋	2 267
京都市	1 473
大阪市	2 677
堺市	842
神戸市	1 542
岡山市	713
広島市	1 181
北九州市	972
福岡市	1 492
熊本市	738

中核市 (再掲)	(単位:千人)
総数	
旭川市	351
函館市	278
青森市	301
盛岡市	295
秋田市	322
郡山市	328
いわき市	330
宇都宮市	515
前橋市	342
高崎市	376
川越市	346
船橋市	615
柏市	405
横須賀市	413
富山	421
金沢市	464
長野	387
岐阜	419
豊橋市	381
豊田	424
岡崎	378
大津	341
高槻	357
大東	508
豊中	392
姫路	536
西宮	485
尼崎	450
奈良	369
和歌山	368
倉敷	478
福山	462
下関	281
高松	420
松山	517
高知	342
久留米	305
長崎	442
大宮	477
宮崎	402
鹿児島	607

資料:「人口推計(平成24年10月1日現在)」(総務省)の総人口

なお、指定都市、特別区及び中核市については、東京都、各指定都市及び中核市が推計した平成24年10月1日現在の総人口である。

(参考1) 施設の種別・年齢別にみた医師数・歯科医師数・薬剤師数

平成24(2012)年12月31日現在

医師数

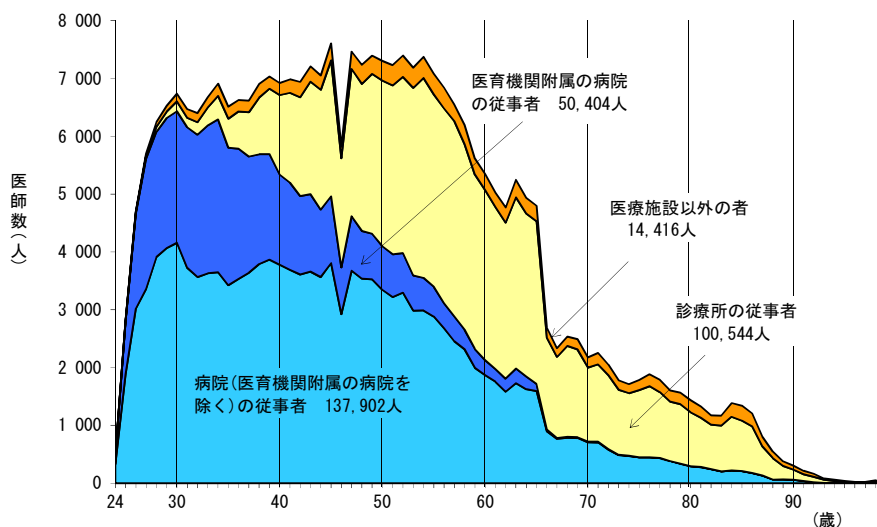

歯科医師数

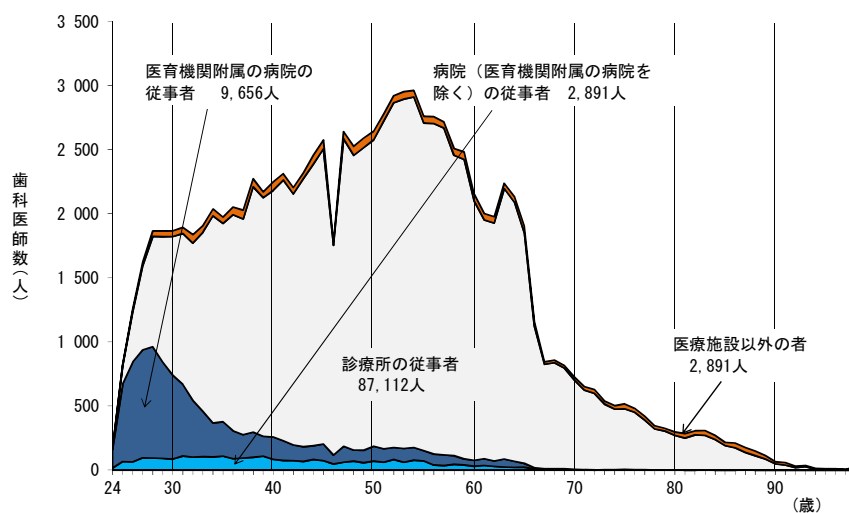

薬剤師数

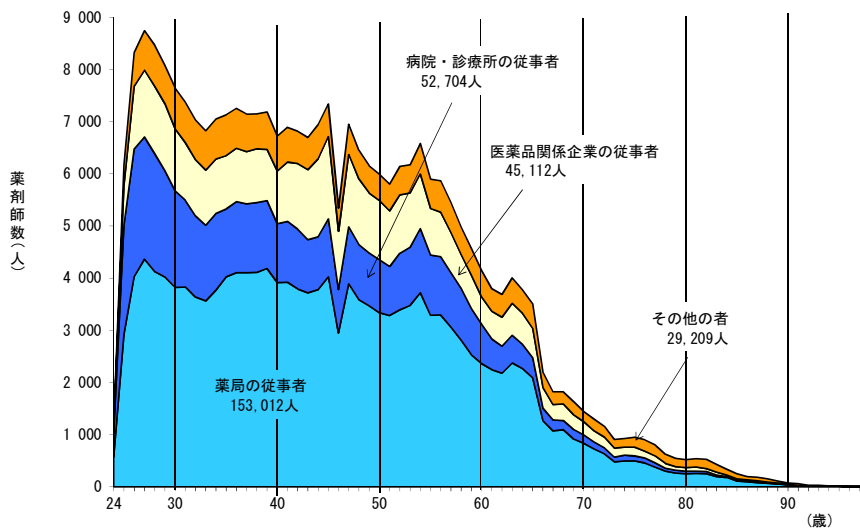

(参考2) 医療施設従事医師数の年次推移, 主たる診療科別

※診療科別医師数の年次推移については、標ぼう診療科名の改正の影響等により、単純な比較が難しい場合がある。
(2頁「8 利用上の注意(5)」参照)

各年12月31日現在

	医 師 数 (人)									備考
	平成8年 (1996)	10 (’98)	12 (2000)	14 (’02)	16 (’04)	18 (’06)	20 (’08)	22 (’10)	24 (’12)	
医療施設の従事者	230 297	236 933	243 201	249 574	256 668	263 540	271 897	280 431	288 850	
(従 事 す る 診 療 科)										
内 科	72 746	72 702	74 539	74 704	73 670	70 470	62 845	61 878	61 177	
腎 臓 内 科	2 597	3 085	3 493	平成20年から把握
糖尿病内科(代謝内科)	2 954	3 488	3 967	平成20年から把握
血 液 内 科	1 867	2 118	2 353	平成20年から把握
呼 吸 器 科	2 724	2 898	3 018	3 207	3 655	3 966	.	.	.	平成18年まで把握
呼 吸 器 内 科	4 578	4 944	5 337	平成20年から把握
循 環 器 科	6 719	7 445	7 685	8 381	9 009	9 416	.	.	.	平成18年まで把握
循 環 器 内 科	10 144	10 829	11 541	平成20年から把握
消化器科(胃腸科)	8 296	9 038	9 142	9 655	10 352	10 762	.	.	.	平成18年まで把握
消化器内科(胃腸内科)	11 187	12 188	13 080	平成20年から把握
神 経 内 科	2 656	2 923	3 038	3 242	3 458	3 443	3 890	4 094	4 361	
皮 膚 科	6 796	7 072	7 360	7 628	7 780	7 845	8 214	8 470	8 686	
ア レ ル ギ ー 科	120	196	202	186	207	184	177	209	203	
リ ウ マ チ 科	353	429	457	536	640	760	913	1 058	1 228	
性 病 科	31	18	22	29	22	26	.	.	.	平成18年まで把握
感 染 症 内 科	353	303	367	平成20年から把握
小 児 科	13 781	13 989	14 156	14 481	14 677	14 700	15 236	15 870	16 340	
精 神 科	10 093	10 586	11 063	11 790	12 151	12 474	13 534	14 201	14 733	
神 経 科	601	495	522	428	450	355	.	.	.	平成18年まで把握
心 療 内 科	280	433	480	635	752	841	883	856	847	
外 科	24 919	24 861	24 444	23 868	23 240	21 574	16 865	16 704	16 083	
乳 腺 外 科	913	1 266	1 466	平成20年から把握
消化器外科(胃腸外科)	4 224	4 369	4 760	平成20年から把握
こ う 門 科	389	365	357	352	393	373	.	.	.	平成18年まで把握
肛 門 外 科	439	417	428	平成20年から把握
気 管 食 道 科	17	18	14	17	40	22	.	.	.	平成18年まで把握
気 管 食 道 外 科	91	62	69	平成20年から把握
呼 吸 器 外 科	745	818	899	1 033	1 110	1 255	1 445	1 527	1 655	
心 臓 血 管 外 科	2 027	2 243	2 409	2 513	2 632	2 585	2 889	2 812	2 893	
脳 神 経 外 科	5 634	5 871	6 050	6 241	6 287	6 241	6 398	6 695	6 976	
小 児 外 科	554	566	609	613	682	661	659	663	701	
整 形 外 科	16 423	17 229	17 952	18 572	18 771	18 870	19 273	19 975	20 480	
形 成 外 科	1 307	1 399	1 551	1 650	1 765	1 909	2 109	2 135	2 257	
美 容 外 科	156	167	212	290	342	394	411	427	444	
眼 科	10 982	11 408	12 060	12 448	12 452	12 362	12 627	12 797	12 835	
耳 鼻 い ん こ う 科	8 834	8 954	9 153	9 174	9 076	8 909	8 936	9 032	9 087	
泌 尿 器 科	5 174	5 452	5 726	5 941	6 032	6 133	6 324	6 514	6 754	
産 婦 人 科	10 847	10 916	10 585	10 618	10 163	9 592	10 012	10 227	10 412	
産 科	417	353	474	416	431	482	377	425	456	
婦 人 科	1 158	1 188	1 361	1 366	1 562	1 709	1 572	1 717	1 840	
リハビリテーション科	904	1 125	1 273	1 456	1 696	1 855	1 916	1 909	2 090	
放 射 線 科	4 192	4 445	4 507	4 710	4 780	4 883	5 187	5 597	5 938	
麻 酔 科	5 046	5 585	5 751	6 087	6 397	6 209	7 067	7 721	8 140	
病 理 診 断 科	1 297	1 374	1 515	1 605	
臨 床 検 査 科	389	480	530	平成20年から把握
救 急 科	1 698	1 945	2 267	2 600	
臨 床 研 修 医	14 402	14 546	14 552	15 018	
全 科	585	522	744	961	3 883	301	256	249	284	
そ の 他	3 422	3 898	4 143	4 421	6 640	3 148	2 642	3 473	3 954	
主 たる 診 療 科 不 詳	1 114	1 070	1 044	1 356	1 207	1 212	1 069	919	949	
不 詳	255	256	199	569	264	222	570	394	433	

注：複数の診療科に従事している場合の主として従事する診療科と、1診療科のみに従事している場合の診療科である。

(参考3) 医療施設従事医師数の年次推移, 診療科(複数回答)別

※診療科別医師数の年次推移については、標ぼう診療科名の改正の影響等により、単純な比較が難しい場合がある。
(2頁「8 利用上の注意(5)」参照)

各年12月31日現在

	医 師 数 (人)									備考
	平成8年 (1996)	10 ('98)	12 (2000)	14 ('02)	16 ('04)	18 ('06)	20 ('08)	22 ('10)	24 ('12)	
医療施設の従事者	230 297	236 933	243 201	249 574	256 668	263 540	271 897	280 431	288 850	
(従事する診療科)										
内 科	95 297	96 513	98 457	99 196	98 232	95 379	86 992	88 155	87 773	
腎 臓 内 科	3 931	4 704	5 257	平成20年から把握
糖尿病内科(代謝内科)	5 327	6 643	7 289	平成20年から把握
血 液 内 科	2 430	2 793	3 004	平成20年から把握
呼 吸 器 科	10 683	11 038	11 683	12 059	12 500	12 605	.	.	.	平成18年まで把握
呼 吸 器 内 科	12 547	13 185	13 158	平成20年から把握
循 環 器 科	18 118	19 242	20 455	21 349	21 813	22 299	.	.	.	平成18年まで把握
循 環 器 内 科	21 755	22 442	22 700	平成20年から把握
消化器科(胃腸科)	28 137	29 348	30 842	31 352	31 848	31 898	.	.	.	平成18年まで把握
消化器内科(胃腸内科)	28 712	29 642	29 928	平成20年から把握
神 経 内 科	4 845	5 121	5 581	5 726	6 075	6 054	6 646	6 956	7 055	
皮 膚 科	14 324	14 417	14 827	14 929	14 866	14 716	14 546	14 892	14 623	
ア レ ル ギ ー 科	1 926	3 042	3 947	4 688	5 303	5 981	6 224	6 826	6 851	
リ ウ マ チ 科	2 794	3 675	4 320	4 732	5 063	5 341	5 611	6 136	6 244	
性 病 科	803	735	702	683	620	586	.	.	.	平成18年まで把握
感 染 症 内 科	833	847	924	平成20年から把握
小 児 科	34 745	34 064	33 580	32 706	32 151	31 009	30 009	30 344	29 855	
精 神 科	11 228	11 843	12 363	13 172	13 609	13 971	14 977	15 599	16 136	
神 経 科	6 987	6 916	6 962	6 734	6 827	6 537	.	.	.	平成18年まで把握
心 療 内 科	1 443	2 039	2 663	3 162	3 821	4 296	5 158	5 600	5 707	
外 科	35 242	35 202	35 309	34 810	34 055	32 448	28 717	28 918	28 165	
乳 腺 外 科	1 979	2 625	2 810	平成20年から把握
消化器外科(胃腸外科)	7 317	7 730	8 088	平成20年から把握
こ う 門 科	4 619	4 727	4 854	4 859	4 940	4 849	.	.	.	平成18年まで把握
肛 門 外 科	4 510	4 689	4 473	平成20年から把握
気 管 食 道 科	1 648	1 618	1 578	1 614	1 541	1 427	.	.	.	平成18年まで把握
気 管 食 道 外 科	1 077	1 078	965	平成20年から把握
呼 吸 器 外 科	1 371	1 437	1 491	1 629	1 563	1 642	1 986	2 058	2 166	
心 臓 血 管 外 科	2 440	2 638	2 819	2 937	3 013	2 967	3 372	3 230	3 321	
脳 神 経 外 科	6 311	6 523	6 767	6 978	6 996	6 943	7 142	7 385	7 652	
小 児 外 科	1 070	1 109	1 095	1 197	1 146	1 135	1 094	1 160	1 143	
整 形 外 科	22 833	23 536	24 202	24 661	24 595	24 413	24 085	24 679	24 917	
形 成 外 科	2 104	2 328	2 582	2 856	2 961	3 188	3 331	3 319	3 434	
美 容 外 科	366	400	487	610	715	838	871	923	986	
眼 科	11 345	11 751	12 415	12 797	12 778	12 671	12 960	13 034	13 030	
耳 鼻 い ん こ う 科	9 297	9 432	9 615	9 682	9 499	9 290	9 286	9 315	9 343	
泌 尿 器 科	8 181	8 387	8 460	8 710	8 562	8 536	8 308	8 329	8 487	
産 婦 人 科	11 509	11 478	11 177	11 041	10 555	9 919	10 310	10 462	10 655	
産 科	726	645	767	717	727	832	590	699	784	
婦 人 科	2 332	2 302	2 511	2 522	2 633	2 719	2 339	2 456	2 552	
リハビリテーション科	11 986	13 758	15 356	16 456	16 883	17 202	16 520	16 604	16 718	
放 射 線 科	11 295	11 104	10 831	10 556	10 135	9 737	9 310	9 585	9 373	
麻 酔 科	7 538	8 139	8 427	8 819	8 981	8 679	9 344	10 048	10 238	
病 理 診 断 科	1 364	1 454	1 706	
臨 床 検 査 科	576	735	750	平成20年から把握
救 急 科	2 175	2 490	3 382	
臨 床 研 修 医	14 556	14 660	14 646	15 018	
全 科	610	522	744	961	3 883	301	256	249	284	
そ の 他	4 253	4 708	5 070	5 252	7 703	4 054	3 886	5 072	5 284	
不 詳	255	256	199	569	264	222	570	394	433	

注：2つ以上の診療科に従事している場合、各々の科に重複計上している。

(参考4) 臨床研修医の2年後の動き

	平成22年「臨床研修医」→平成24年主たる診療科 ¹⁾						平成20年「臨床研修医」→平成22年主たる診療科 ²⁾					
	医師数(人)			構成割合(%)			医師数(人)			構成割合(%)		
	数総	男	女	数総	男	女	数総	男	女	数総	男	女
合致した医師 ³⁾	13 884	9 225	4 659	100.0	100.0	100.0	13 846	9 225	4 621	100.0	100.0	100.0
臨床研修医	256	170	86	1.8	1.8	1.8	215	125	90	1.6	1.4	1.9
内 科	1 440	1 014	426	10.4	11.0	9.1	1 577	1 111	466	11.4	12.0	10.1
呼吸器内科	457	309	148	3.3	3.3	3.2	432	293	139	3.1	3.2	3.0
循環器内科	786	614	172	5.7	6.7	3.7	764	624	140	5.5	6.8	3.0
消化器内科 (胃腸内科)	925	688	237	6.7	7.5	5.1	811	611	200	5.9	6.6	4.3
腎臓内科	356	206	150	2.6	2.2	3.2	288	160	128	2.1	1.7	2.8
神経内科	299	200	99	2.2	2.2	2.1	323	212	111	2.3	2.3	2.4
糖尿病内科 (代謝内科)	376	171	205	2.7	1.9	4.4	313	157	156	2.3	1.7	3.4
血液内科	213	138	75	1.5	1.5	1.6	206	132	74	1.5	1.4	1.6
皮膚科	354	97	257	2.5	1.1	5.5	373	120	253	2.7	1.3	5.5
アレルギー科	4	2	2	0.0	0.0	0.0	4	3	1	0.0	0.0	0.0
リウマチ科	100	59	41	0.7	0.6	0.9	92	57	35	0.7	0.6	0.8
感染症内科	25	23	2	0.2	0.2	0.0	20	15	5	0.1	0.2	0.1
小児科	1 013	567	446	7.3	6.1	9.6	1 011	586	425	7.3	6.4	9.2
精神科	632	434	198	4.6	4.7	4.2	673	467	206	4.9	5.1	4.5
心療内科	13	8	5	0.1	0.1	0.1	24	17	7	0.2	0.2	0.2
外 科	982	787	195	7.1	8.5	4.2	1 021	821	200	7.4	8.9	4.3
呼吸器外科	107	92	15	0.8	1.0	0.3	69	52	17	0.5	0.6	0.4
心臓血管外科	180	154	26	1.3	1.7	0.6	167	146	21	1.2	1.6	0.5
乳腺外科	46	10	36	0.3	0.1	0.8	45	10	35	0.3	0.1	0.8
気管食道外科	-	-	-	-	-	-	1	-	1	0.0	-	0.0
消化器外科 (胃腸外科)	197	164	33	1.4	1.8	0.7	178	146	32	1.3	1.6	0.7
泌尿器科	357	307	50	2.6	3.3	1.1	291	249	42	2.1	2.7	0.9
肛門外科	-	-	-	-	-	-	-	-	-	-	-	-
脳神経外科	358	315	43	2.6	3.4	0.9	321	279	42	2.3	3.0	0.9
整形外科	829	747	82	6.0	8.1	1.8	839	744	95	6.1	8.1	2.1
形成外科	185	86	99	1.3	0.9	2.1	163	88	75	1.2	1.0	1.6
美容外科	16	9	7	0.1	0.1	0.2	10	5	5	0.1	0.1	0.1
眼 科	358	188	170	2.6	2.0	3.6	389	215	174	2.8	2.3	3.8
耳鼻いんこう科	325	216	109	2.3	2.3	2.3	364	251	113	2.6	2.7	2.4
小児外科	46	33	13	0.3	0.4	0.3	33	22	11	0.2	0.2	0.2
産婦人科	681	263	418	4.9	2.9	9.0	675	252	423	4.9	2.7	9.2
産 科	44	11	33	0.3	0.1	0.7	35	16	19	0.3	0.2	0.4
婦人科	36	11	25	0.3	0.1	0.5	15	7	8	0.1	0.1	0.2
リハビリテーション科	45	27	18	0.3	0.3	0.4	35	15	20	0.3	0.2	0.4
放射線科	399	250	149	2.9	2.7	3.2	464	291	173	3.4	3.2	3.7
麻酔科	670	327	343	4.8	3.5	7.4	855	400	455	6.2	4.3	9.8
病理診断科	93	44	49	0.7	0.5	1.1	75	42	33	0.5	0.5	0.7
臨床検査科	5	3	2	0.0	0.0	0.0	6	2	4	0.0	0.0	0.1
救急科	339	270	69	2.4	2.9	1.5	311	246	65	2.2	2.7	1.4
全 科	41	28	13	0.3	0.3	0.3	24	16	8	0.2	0.2	0.2
その他	84	56	28	0.6	0.6	0.6	100	59	41	0.7	0.6	0.9
主たる診療科 不詳	10	8	2	0.1	0.1	0.0	16	9	7	0.1	0.1	0.2
診療科 不詳	19	14	5	0.1	0.2	0.1	25	17	8	0.2	0.2	0.2

注：1) 平成22年主たる診療科が「臨床研修医」の医師のうち、平成22年及び平成24年の医師届出票において、医籍登録番号が合致した医師である。
2) 平成20年主たる診療科が「臨床研修医」の医師のうち、平成20年及び平成22年の医師届出票において、医籍登録番号が合致した医師である。
3) 「合致した医師」には、「医療施設の従事者」以外の従事者も含む。

(参考5-1) 岩手県、宮城県、福島県の二次医療圏別にみた医師・歯科医師・薬剤師数

		各年12月31日現在			
		平成24年	平成22年	増減数	
医	03 岩手県	2 603	2 576	27	
	0301 盛岡	1 366	1 382	△ 16	
	0302 岩手中部	353	324	29	
	0303 胆江	237	218	19	
	0304 両磐	201	205	△ 4	
	0305 気仙	98	100	△ 2	
	0306 釜石	78	75	3	
	0307 宮古	101	110	△ 9	
	0308 久慈	82	77	5	
	0309 二戸	87	85	2	
師	04 宮城県	5 358	5 235	123	
	0401 仙南	260	258	2	
	0403 仙台	4 135	4 022	113	
	0406 大崎	344	315	29	
	0407 栗原	100	111	△ 11	
	0408 登米	91	85	6	
	0409 石巻	329	334	△ 5	
	0410 気仙沼	99	110	△ 11	
07 福島県	0701 県北	1 271	1 307	△ 36	
	0702 県中	1 004	1 044	△ 40	
	0703 県南	204	207	△ 3	
	0704 会津	456	464	△ 8	
	0705 南会津	32	33	△ 1	
	0706 相双	158	250	△ 92	
	0707 いわき	560	575	△ 15	
	歯	03 岩手県	1 031	1 046	△ 15
		0301 盛岡	591	605	△ 14
0302 岩手中部		125	123	2	
0303 胆江		87	85	2	
0304 両磐		69	67	2	
0305 気仙		29	32	△ 3	
0306 釜石		22	28	△ 6	
0307 宮古		44	45	△ 1	
0308 久慈		32	30	2	
0309 二戸		32	31	1	
科	04 宮城県	1 845	1 823	22	
	0401 仙南	103	97	6	
	0403 仙台	1 404	1 376	28	
	0406 大崎	109	109	0	
	0407 栗原	45	43	2	
	0408 登米	46	45	1	
	0409 石巻	101	109	△ 8	
	0410 気仙沼	37	44	△ 7	
	07 福島県	0701 県北	286	299	△ 13
		0702 県中	498	549	△ 51
0703 県南		97	93	4	
0704 会津		158	162	△ 4	
0705 南会津		19	19	0	
0706 相双		69	104	△ 35	
0707 いわき		199	207	△ 8	
薬		03 岩手県	2 183	2 123	60
		0301 盛岡	1 024	1 000	24
	0302 岩手中部	377	347	30	
	0303 胆江	197	187	10	
	0304 両磐	189	183	6	
	0305 気仙	92	88	4	
	0306 釜石	81	86	△ 5	
	0307 宮古	91	102	△ 11	
	0308 久慈	47	48	△ 1	
	0309 二戸	85	82	3	
剤	04 宮城県	4 836	4 874	△ 38	
	0401 仙南	272	261	11	
	0403 仙台	3 660	3 691	△ 31	
	0406 大崎	306	300	6	
	0407 栗原	112	112	0	
	0408 登米	99	94	5	
	0409 石巻	305	313	△ 8	
	0410 気仙沼	82	103	△ 21	
	07 福島県	0701 県北	897	917	△ 20
		0702 県中	954	1 015	△ 61
0703 県南		199	188	11	
0704 会津		414	373	41	
0705 南会津		24	25	△ 1	
0706 相双		138	261	△ 123	
0707 いわき		662	682	△ 20	

(参考5-2) 岩手県、宮城県、福島県の二次医療圏別にみた医師・歯科医師・薬剤師の移動の状況

(医師)

	平成24年届出医師のうち平成22年届出医師数 ¹⁾							平成24年のみ届出医師数
	平成22年 医師数	同一県内移動			他の都道府県 へ転出	他の都道府県 から転入	平成24年 医師数	
		同一医療圏	他の医療圏へ	他の医療圏から				
03 岩手県	2 397	2 006	214	214	177	177	2 397	206
0301 盛岡	1 276	1 098	69	88	109	87	1 273	93
0302 岩手中部	308	263	27	30	18	25	318	35
0303 胆江	205	182	12	17	11	18	217	20
0304 両磐	194	152	19	11	23	22	185	16
0305 気仙	91	63	25	18	3	7	88	10
0306 釜石	66	53	10	12	3	8	73	5
0307 宮古	98	76	17	13	5	6	95	6
0308 久慈	74	53	19	16	2	2	71	11
0309 二戸	85	66	16	9	3	2	77	10
04 宮城県	4 925	4 261	256	256	408	429	4 946	412
0401 仙南	243	208	22	24	13	13	245	15
0403 仙台	3 790	3 366	94	129	330	343	3 838	297
0406 大崎	307	251	45	36	11	19	306	38
0407 栗原	98	78	14	9	6	7	94	6
0408 登米	79	68	7	9	4	8	85	6
0409 石巻	313	230	50	33	33	26	289	40
0410 気仙沼	95	60	24	16	11	13	89	10
07 福島県	3 633	2 963	270	270	400	234	3 467	218
0701 県北	1 224	1 057	93	94	74	51	1 202	69
0702 県中	982	792	62	77	128	60	929	75
0703 県南	190	148	18	28	24	14	190	14
0704 会津	443	347	28	31	68	52	430	26
0705 南会津	29	20	6	8	3	2	30	2
0706 相双	226	127	49	10	50	16	153	5
0707 いわき	539	472	14	22	53	39	533	27

注:1)平成22年及び平成24年の医師届出票において、医籍登録番号が合致した医師のみを集計している。

(歯科医師)

	平成24年届出歯科医師のうち平成22年届出歯科医師数 ¹⁾							平成24年のみ届出歯科医師数
	平成22年 歯科医師数	同一県内移動			他の都道府県 へ転出	他の都道府県 から転入	平成24年 歯科医師数	
		同一医療圏	他の医療圏へ	他の医療圏から				
03 岩手県	948	894	10	10	44	36	940	91
0301 盛岡	534	490	5	2	39	22	514	77
0302 岩手中部	116	114	2	2	-	5	121	4
0303 胆江	82	79	-	2	3	2	83	4
0304 両磐	62	59	2	1	1	7	67	2
0305 気仙	28	27	-	-	1	-	27	2
0306 釜石	21	20	1	2	-	-	22	-
0307 宮古	44	44	-	-	-	-	44	-
0308 久慈	30	30	-	1	-	-	31	1
0309 二戸	31	31	-	-	-	-	31	1
04 宮城県	1 696	1 573	33	33	90	52	1 658	187
0401 仙南	95	91	4	4	-	-	95	8
0403 仙台	1 277	1 187	17	13	73	43	1 243	161
0406 大崎	101	94	2	6	5	2	102	7
0407 栗原	43	39	2	1	2	1	41	4
0408 登米	43	39	-	3	4	3	45	1
0409 石巻	98	87	6	6	5	3	96	5
0410 気仙沼	39	36	2	-	1	-	36	1
07 福島県	1 319	1 174	30	30	115	28	1 232	94
0701 県北	276	265	1	10	10	4	279	7
0702 県中	492	416	9	6	67	10	432	66
0703 県南	90	86	-	5	4	3	94	3
0704 会津	155	143	3	1	9	5	149	9
0705 南会津	19	19	-	-	-	-	19	-
0706 相双	97	65	16	-	16	3	68	1
0707 いわき	190	180	1	8	9	3	191	8

注:1)平成22年及び平成24年の歯科医師届出票において、歯科医籍登録番号が合致した歯科医師のみを集計している。

(薬剤師)

	平成24年届出薬剤師のうち平成22年届出薬剤師数 ¹⁾						平成24年 薬剤師数	平成24年のみ 届出薬剤師数
	平成22年 薬剤師数	同一県内移動			他の都道府県 へ転出	他の都道府県 から転入		
		同一医療圏	他の医療圏へ	他の医療圏から				
03 岩手県	1 978	1 677	161	161	140	158	1 996	187
0301 盛岡	928	832	32	31	64	61	924	100
0302 岩手中部	327	282	31	44	14	23	349	28
0303 胆江	181	143	22	23	16	22	188	9
0304 両磐	169	139	17	18	13	13	170	19
0305 気仙	80	58	14	10	8	14	82	10
0306 釜石	77	61	11	5	5	12	78	3
0307 宮古	93	72	15	10	6	2	84	7
0308 久慈	44	37	6	4	1	3	44	3
0309 二戸	79	53	13	16	13	8	77	8
04 宮城県	4 420	3 791	203	203	426	323	4 317	519
0401 仙南	247	205	25	33	17	11	249	23
0403 仙台	3 329	2 901	78	82	350	252	3 235	425
0406 大崎	277	235	29	30	13	18	283	23
0407 栗原	108	89	13	10	6	8	107	5
0408 登米	88	68	9	12	11	6	86	13
0409 石巻	282	236	29	24	17	21	281	24
0410 気仙沼	89	57	20	12	12	7	76	6
07 福島県	3 191	2 661	139	139	391	205	3 005	283
0701 県北	854	747	25	38	82	45	830	67
0702 県中	933	748	35	25	150	68	841	113
0703 県南	178	145	14	22	19	18	185	14
0704 会津	352	313	18	30	21	22	365	49
0705 南会津	24	18	5	4	1	1	23	1
0706 相双	217	116	36	6	65	11	133	5
0707 いわき	633	574	6	14	53	40	628	34

注:1)平成22年及び平成24年の薬剤師届出票において、薬剤師名簿登録番号が合致した薬剤師のみを集計している。

二次医療圏－市区町村対応表

03 岩手県

二次医療圏	市 区 町 村 名							
0301 盛岡	盛岡市	八幡平市	雫石町	葛巻町	岩手町	滝沢村	紫波町	矢巾町
0302 岩手中部	花巻市	北上市	遠野市	西和賀町				
0303 胆江	奥州市	金ヶ崎町						
0304 両磐	一関市	平泉町	藤沢町(平成24年調査時は一関市に編入)					
0305 気仙	大船渡市	陸前高田市	住田町					
0306 釜石	釜石市	大槌町						
0307 宮古	宮古市	山田町	岩泉町	田野畑村				
0308 久慈	久慈市	普代村	野田村	洋野町				
0309 二戸	二戸市	軽米町	九戸村	一戸町				

04 宮城県

二次医療圏	市 区 町 村 名							
0401 仙南	白石市	角田市	蔵王町	七ヶ宿町	大河原町	村田町	柴田町	川崎町
	丸森町							
0403 仙台	名取市	岩沼市	亘理町	山元町	青葉区	宮城野区	若林区	太白区
	泉区	塩竈市	多賀城市	松島町	七ヶ浜町	利府町	大和町	大郷町
	富谷町	大衡村						
0406 大崎	大崎市	色麻町	加美町	涌谷町	美里町			
0407 栗原	栗原市							
0408 登米	登米市							
0409 石巻	石巻市	東松島市	女川町					
0410 気仙沼	気仙沼市	南三陸町						

07 福島県

二次医療圏	市 区 町 村 名							
0701 県北	福島市	二本松市	伊達市	本宮市	桑折町	国見町	川俣町	大玉村
0702 県中	郡山市	須賀川市	田村市	鏡石町	天栄村	石川町	玉川村	平田村
	浅川町	古殿町	三春町	小野町				
0703 県南	白河市	西郷村	泉崎村	中島村	矢吹町	棚倉町	矢祭町	塙町
	鮫川村							
0704 会津	会津若松市	喜多方市	北塩原村	西会津町	磐梯町	猪苗代町	会津坂下町	湯川村
	柳津町	三島町	金山町	昭和村	会津美里町			
0705 南会津	下郷町	檜枝岐村	只見町	南会津町				
0706 相双	相馬市	南相馬市	広野町	楡葉町	富岡町	川内村	大熊町	双葉町
	浪江町	葛尾村	新地町	飯館村				
0707 いわき	いわき市							