



平成 26 年 9 月 2 日
大臣官房統計情報部人口動態・保健社会統計課保健統計室
室 長 武末 文男
室 長 補 佐 藤井 義弘
(担当・内線)
医療施設調査担当 医療施設統計第一係(内線 7521)
病院報告担当 医療施設統計第二係(内線 7522)
(代表電話) 03(5253)1111
(直通電話) 03(3595)2958

平成 25 年 (2013) 医療施設(動態)調査・病院報告の概況

目 次

調査の概要	頁
1 医療施設調査	1
2 病院報告	2
3 利用上の注意	2
4 用語の説明	3
結果の概要	
I 医療施設調査	
1 施設数	5
(1) 施設の種類別にみた施設数	(3) 病床の規模別にみた施設数
(2) 開設者別にみた施設数	(4) 診療科目別にみた施設数
2 病床数	13
(1) 病床の種類別にみた病床数	(3) 都道府県別にみた人口 10 万対病院病床数
(2) 開設者別にみた病床数	
II 病院報告	
1 患者数	17
(1) 1 日平均在院・新入院・退院患者数	(3) 病院の都道府県別にみた 1 日平均在院患者数
(2) 病院の 1 日平均外来患者数	
2 病床利用率	21
3 平均在院日数	22
(1) 病床の種類別にみた平均在院日数	(2) 病院の都道府県別にみた平均在院日数
4 病院の従事者数	25
(1) 病院の職種別にみた従事者数	
(2) 病院の職種別にみた 100 床当たり常勤換算従事者数	
(3) 病院の都道府県別にみた人口 10 万対常勤換算医師数	
(4) 病床規模別にみた 1 病院当たり常勤換算医師数	
統計表	28
参考 医療施設(動態)調査・病院報告からみた岩手県、宮城県及び福島県の状況	55

平成 25 年医療施設(動態)調査・病院報告の結果は、厚生労働省のホームページにも掲載されています。

厚生労働省ホームページ 医療施設調査 (<http://www.mhlw.go.jp/toukei/list/79-1.html>)

病院報告 (<http://www.mhlw.go.jp/toukei/list/80-1.html>)

調査の概要

1 医療施設調査

(1) 調査の目的

この調査は、全国の医療施設（医療法（昭和 23 年法律第 205 号）に定める病院・診療所）の分布及び整備の実態を明らかにするとともに、医療施設の診療機能を把握し、医療行政の基礎資料を得ることを目的とする。

(2) 調査の沿革

この調査は、昭和 23 年に行われた「施設面からみた医療調査」を前身としており、昭和 28 年に医療施設調査となった。

昭和 48 年に医療施設から提出される開設・廃止等の申請・届出に基づき「医療施設動態調査」（以下「動態調査」という。）を毎月実施するとともに、全医療施設の詳細な実態を把握することを目的とした「医療施設静態調査」（以下「静態調査」という。）を昭和 50 年を始めとして 3 年ごとに実施することとし、現在に至っている。

なお、静態調査は昭和 56 年までは 12 月末現在で調査していたが、昭和 59 年からは 10 月 1 日現在で調査している。

(3) 調査の種類、期間及び期日

動態調査は、静態調査の結果に医療施設の開設、廃止等の状況を順次加減し、医療施設の状況を把握するものであり、平成 25 年調査は平成 24 年 10 月 1 日から 1 年間の調査結果である。

(4) 調査の対象

動態調査は、開設・廃止等のあった医療施設である。

医療施設には、往診のみの診療所を含むが、助産所、介護老人保健施設、保健所は除く。

(5) 調査の事項

施設名、施設の所在地、開設者、許可病床数、その他関連する事項

(6) 調査の方法及び系統

動態調査は、医療施設からの開設・廃止等の申請・届出に基づいて、都道府県知事又は保健所を設置する市・特別区の長が動態調査票を作成し、厚生労働大臣に提出した。

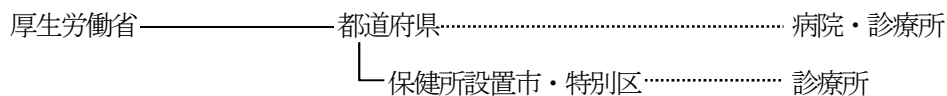

(7) 結果の集計

厚生労働省大臣官房統計情報部において行った。

※ 医療施設調査は、統計法に基づく基幹統計「医療施設統計」を作成するための統計調査である。

2 病院報告

(1) 報告の目的

全国の病院、療養病床を有する診療所における患者の利用状況及び病院の従事者の状況を把握し、医療行政の基礎資料を得ることを目的とする。

(2) 報告の沿革

この報告の前身は、昭和20年10月に発足した「病院週報」であるが、昭和23年6月に週報から月報に改めるとともに、同年11月に医療法施行規則（昭和23年厚生省令第50号）を定めて報告の根拠を明確にし、昭和24年より医療法に基づく報告とした。

昭和29年には医療法施行規則の改正により名称を「病院報告」に改め、昭和48年からは従事者票を追加し、平成10年からは療養型病床群（現「療養病床」）を有する診療所からも報告を求めている。

なお、平成13年3月から報告の根拠は、医療法施行令（昭和23年政令第326号）となった。

(3) 報告の種類、期間及び期日

患者票（毎月報告）	平成25年1月1日～12月31日
従事者票（病院のみ 年1回報告）	平成25年10月1日現在

(4) 報告の対象

患者票	全国の病院、療養病床を有する診療所
従事者票	全国の病院

(5) 報告の事項

患者票	在院患者延数、新入院患者数、退院患者数、外来患者数等
従事者票	医師、歯科医師、薬剤師、看護師等の数

(6) 報告の方法及び系統

患者票	病院及び療養病床を有する診療所の管理者が作成し、厚生労働大臣に提出した。
従事者票	病院の管理者が作成し、厚生労働大臣に提出した。

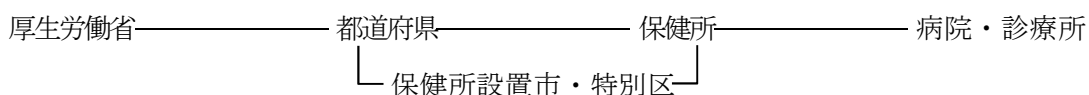

(7) 結果の集計

厚生労働省大臣官房統計情報部において行った。

3 利用上の注意

(1) 表章記号の規約

計数のない場合	—
計数不明又は計数を表章することが不適当な場合	…
統計項目があり得ない場合	・
比率等が微小（0.05未満）の場合	0.0
減少数又は減少率を意味する場合	△

(2) 概況本文と統計表の数値は、四捨五入をしているため、内訳の合計が「総数」に合わない場合がある。

(3) 本概況の人口10万対比率算出のために用いた人口は、「人口推計（平成25年10月1日現在）」（総務省）の総人口である。なお、指定都市、特別区及び中核市については、東京都、各指定都市及び中核市が推計した平成25年10月1日現在の総人口である。

4 用語の説明

(1) 医療施設の種類

病院

医師又は歯科医師が医業又は歯科医業を行う場所であって、患者 20 人以上の入院施設を有するものをいう。

一般診療所

医師又は歯科医師が医業又は歯科医業を行う場所（歯科医業のみは除く。）であって、患者の入院施設を有しないもの又は患者 19 人以下の入院施設を有するものをいう。

歯科診療所

歯科医師が歯科医業を行う場所であって、患者の入院施設を有しないもの又は患者 19 人以下の入院施設を有するものをいう。

(2) 病院の種類

精神科病院 精神病床のみを有する病院をいう。

結核療養所 結核病床のみを有する病院をいう。

一般病院 上記以外の病院（平成 10 年までは伝染病院も除く。）をいう。

(3) 病床の種類

精神病床 精神疾患を有する者を入院させるための病床をいう。

感染症病床 感染症の予防及び感染症の患者に対する医療に関する法律（平成 10 年法律第 114 号）に規定する一類感染症、二類感染症（結核を除く。）、新型インフルエンザ等感染症及び指定感染症並びに新感染症の患者を入院させるための病床をいう。

結核病床 結核の患者を入院させるための病床をいう。

療養病床 病院の病床（精神病床、感染症病床及び結核病床を除く。）又は一般診療所の病床のうち主として長期にわたり療養を必要とする患者を入院させるための病床をいう。

一般病床 精神病床、感染症病床、結核病床、療養病床以外の病床をいう。

介護療養病床 療養病床のうち、健康保険法等の一部を改正する法律（平成 18 年法律第 83 号）附則第 130 条の 2 第 1 項の規定によりなおその効力を有するものとされた介護保険法に規定する都道府県知事の指定介護療養型医療施設としての指定に係る病床をいう。

※ 概況本文と統計表の「療養病床」の数値は、「介護療養病床」を含んでいる。

(4) 開設者の分類

概況本文と統計表で表示している開設者の分類は、以下のとおり。

概況本文（大分類）	統計表（小分類）
国	厚生労働省、独立行政法人国立病院機構、国立大学法人、独立行政法人労働者健康福祉機構、国立高度専門医療研究センター、その他（国の機関） ※ 独立行政法人国立病院機構、国立大学法人、独立行政法人労働者健康福祉機構、国立高度専門医療研究センターは、各々の法律により医療法の適用については国とみなされている。
公的医療機関	都道府県、市町村、地方独立行政法人、日赤、済生会、北海道社会事業協会、厚生連、国民健康保険団体連合会
社会保険関係団体	全国社会保険協会連合会、厚生年金事業振興団、船員保険会、健康保険組合及びその連合会、共済組合及びその連合会、国民健康保険組合
医療法人	医療法人
個人	個人
その他	公益法人、私立学校法人、社会福祉法人、医療生協、会社、その他の法人

(5) 在院患者

病院の全病床及び診療所の療養病床に、毎日 24 時現在在院している患者をいう。

(6) 新入院患者、退院患者

毎月中における新たに入院した患者、退院した患者をいい、入院してその日のうちに退院した患者も含む。

(7) 外来患者

新来、再来、往診及び巡回診療患者の区別なく、すべてを合計したものをいい、同一患者が 2 つ以上の診療科で診療を受け、それぞれの科で診療録が作成された場合は、それぞれの診療科の外来患者として取扱う。

(8) 1 日平均在院患者数

年間在院患者延数

当該年の年間日数 ※

※平成 25 年は 365 日

(9) 1 日平均外来患者数

年間外来患者延数

当該年の年間日数 ※

(10) 病床利用率

$$\frac{\text{年間在院患者延数}}{(\text{年間日数} \times \text{月末病床数}) \text{の 1 月} \sim \text{12 月の合計}} \times 100$$

(11) 平均在院日数

$$\frac{\text{年間在院患者延数}}{1/2 \times (\text{年間新入院患者数} + \text{年間退院患者数})}$$

療養病床については、次式による。

$$\frac{\text{年間在院患者延数}}{1/2 \times \left[\text{年間新入院患者数} + \text{年間} \begin{array}{l} \text{同一医療機関内の他の} \\ \text{病床から移された患者数} \end{array} + \text{年間退院患者数} + \text{年間} \begin{array}{l} \text{同一医療機関内の他の} \\ \text{病床へ移された患者数} \end{array} \right]}$$

介護療養病床については、次式による。

$$\frac{\text{年間在院患者延数}}{1/2 \times \left[\text{年間新入院患者数} + \text{年間} \begin{array}{l} \text{同一医療機関内の介護療養病床} \\ \text{以外の病床から移された患者数} \end{array} + \text{年間退院患者数} + \text{年間} \begin{array}{l} \text{同一医療機関内の介護療養病床} \\ \text{以外の病床へ移された患者数} \end{array} \right]}$$

(12) 従事者

10 月 1 日 24 時現在に在籍する者をいい、有する免許の種類等により計上している。

(13) 常勤換算

従事者について、その職務に従事した 1 週間の勤務時間を、当該医療施設の通常の 1 週間の勤務時間で除した数である。

$$\frac{\text{従事者の 1 週間の勤務時間}}{\text{医療施設で定めている常勤者の 1 週間の勤務時間}}$$

結果の概要

I 医療施設調査

平成 25 年 10 月 1 日現在における全国の医療施設総数は 179,855 施設で、そのうち、「休止・1年以上休診中」の施設を除いた「活動中の施設」は 177,769 施設（医療施設総数の 98.8%）となっている。

以下の内容は、その「活動中の施設」について取りまとめたものである。

1 施設数

(1) 施設の種別別にみた施設数

全国の医療施設は 177,769 施設で、前年に比べ 578 施設増加している。

「病院」は 8,540 施設で、前年に比べ 25 施設減少しており、「一般診療所」は 100,528 施設で 376 施設増加、「歯科診療所」は 68,701 施設で 227 施設増加している。

施設数を施設の種別別にみると、「精神科病院」は 1,066 施設で、前年に比べ 5 施設減少、「一般病院」は 7,474 施設で、19 施設減少している。

一般病院のうち「療養病床を有する病院」は 3,873 施設（病院総数の 45.4%）で、前年に比べ 19 施設減少している。

一般診療所は「有床」が 9,249 施設（一般診療所総数の 9.2%）で、前年に比べ 347 施設減少し、そのうち「療養病床を有する一般診療所」は 1,231 施設で、前年に比べ 77 施設減少している。「無床」は 91,279 施設（同 90.8%）で、前年に比べ 723 施設増加している。（表 1、表 2、図 1）

（参考）統計表 1 施設の種別別にみた施設数・病床数及び人口 10 万対施設数・病床数の年次推移

統計表 10 都道府県別にみた療養病床を有する病院及び一般診療所の施設数・病床数

統計表 11 施設の種別別にみた動態状況の年次推移

表 1 施設の種別別にみた施設数

各年10月1日現在

	施設数		対前年		構成割合(%)	
	平成25年 (2013)	平成24年 (2012)	増減数	増減率 (%)	平成25年 (2013)	平成24年 (2012)
総 数	177 769	177 191	578	0.3
病 院	8 540	8 565	△ 25	△ 0.3	100.0	100.0
精神科病院	1 066	1 071	△ 5	△ 0.5	12.5	12.5
結核療養所	-	1	△ 1	△ 100.0	-	0.0
一般病院	7 474	7 493	△ 19	△ 0.3	87.5	87.5
(再掲) 療養病床を有する病院	3 873	3 892	△ 19	△ 0.5	45.4	45.4
一般診療所	100 528	100 152	376	0.4	100.0	100.0
有 床	9 249	9 596	△ 347	△ 3.6	9.2	9.6
(再掲) 療養病床を有する 一般診療所	1 231	1 308	△ 77	△ 5.9	1.2	1.3
無 床	91 279	90 556	723	0.8	90.8	90.4
歯科診療所	68 701	68 474	227	0.3	100.0	100.0
有 床	37	37	-	-	0.1	0.1
無 床	68 664	68 437	227	0.3	99.9	99.9

図1 医療施設数の年次推移

各年10月1日現在

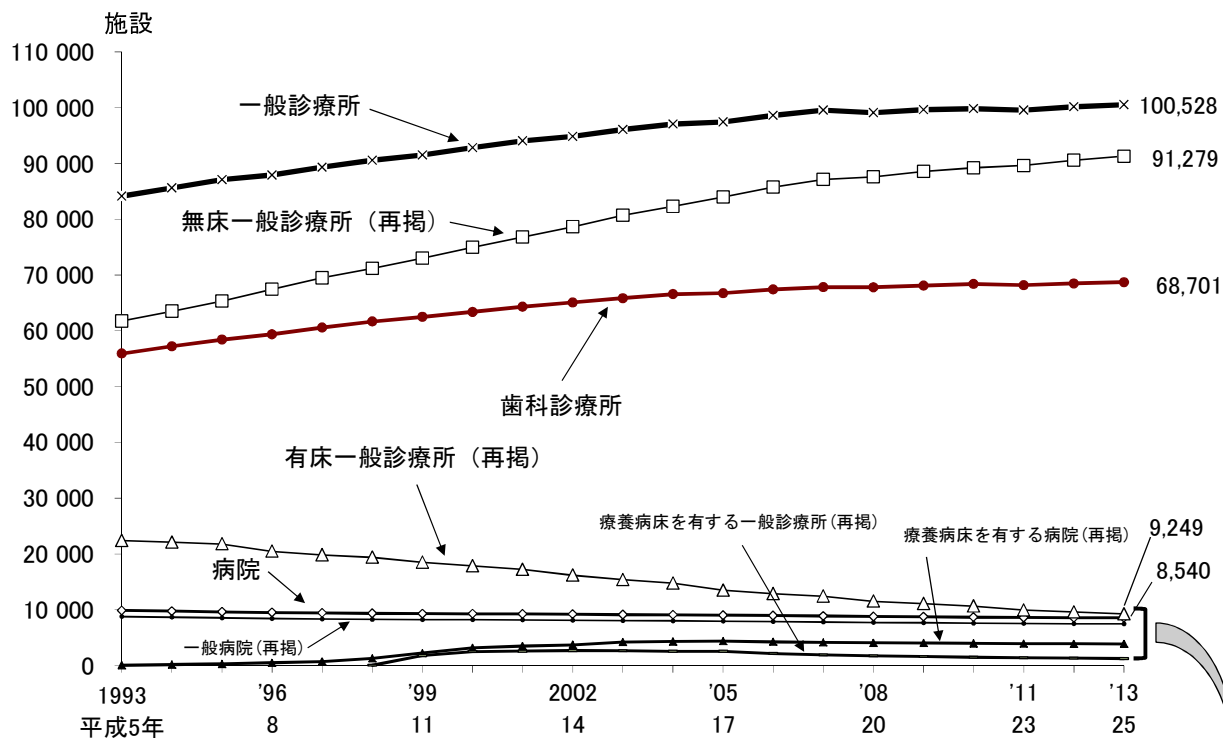

注:1)「療養病床」は、平成12年までは「療養型病床群」であり、平成13・14年は「療養病床」及び「経過の旧療養型病床群」である。
2) 療養病床を有する病院については平成5年から、療養病床を有する一般診療所については平成10年から、それぞれ把握している。
3) 平成20年までの「一般診療所」には「沖縄県における介輔診療所」を含む。



表2 施設の種別別にみた施設数の動態状況

	平成25年 10月1日 現在	増減数						平成24年 10月1日 現在
		(平成24(2012)年10月～平成25(2013)年9月)						
		増		減		種類の変 更		
開設	再開	廃止	休止					
病院	8,540	△ 25	89	4	113	5	-	8,565
精神科病院	1,066	△ 5	2	-	9	-	2	1,071
結核療養所	-	△ 1	-	-	1	-	-	1
一般病院	7,474	△ 19	87	4	103	5	△ 2	7,493
一般診療所	100,528	376	5,435	227	4,702	584	-	100,152
有床	9,249	△ 347	63	16	123	64	△ 239	9,596
無床	91,279	723	5,372	211	4,579	520	239	90,556
歯科診療所	68,701	227	1,707	65	1,405	140	-	68,474
有床	37	-	1	-	-	-	△ 1	37
無床	68,664	227	1,706	65	1,405	140	1	68,437

(2) 開設者別にみた施設数

施設数を開設者別にみると、病院は「医療法人」が5,722施設（病院総数の67.0%）と最も多く、次いで、「公的医療機関」が1,242施設（同14.5%）となっている。一般診療所は「個人」が45,006施設（一般診療所総数の44.8%）と最も多く、次いで、「医療法人」が38,544施設（同38.3%）となっている。歯科診療所は「個人」が56,170施設（歯科診療所総数の81.8%）と最も多くなっている。

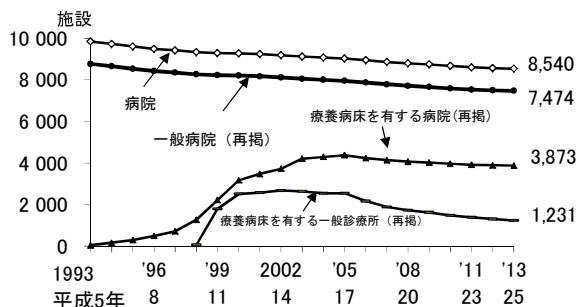
これを前年からの増減数でみると、病院は「個人」が28施設減少している。一般診療所は「医療法人」が838施設増加し、「個人」が639施設減少している。歯科診療所は「医療法人」が433施設増加し、「個人」が208施設減少している。（表3、表4）

この1年間で開設者を変更した施設は、病院107施設、一般診療所1,109施設、歯科診療所530施設で、このうち開設者を「個人」から「医療法人」へ変更した施設は、病院23施設、一般診療所892施設、歯科診療所439施設となっている（表5）。

（参考）統計表2 開設者別にみた病院数及び病院病床数の年次推移
統計表3 開設者別にみた一般診療所数及び歯科診療所数の年次推移
統計表4 開設者・施設の種類の別みた施設数

表3 開設者別にみた施設数

各年10月1日現在

	施設数		対前年		構成割合(%)	
	平成25年 (2013)	平成24年 (2012)	増減数	増減率 (%)	平成25年 (2013)	平成24年 (2012)
病院	8 540	8 565	△ 25	△ 0.3	100.0	100.0
国	273	274	△ 1	△ 0.4	3.2	3.2
公的医療機関	1 242	1 252	△ 10	△ 0.8	14.5	14.6
社会保険関係団体	115	118	△ 3	△ 2.5	1.3	1.4
医療法人	5 722	5 709	13	0.2	67.0	66.7
個人	320	348	△ 28	△ 8.0	3.7	4.1
その他	868	864	4	0.5	10.2	10.1
一般診療所	100 528	100 152	376	0.4	100.0	100.0
国	573	586	△ 13	△ 2.2	0.6	0.6
公的医療機関	3 591	3 626	△ 35	△ 1.0	3.6	3.6
社会保険関係団体	545	558	△ 13	△ 2.3	0.5	0.6
医療法人	38 544	37 706	838	2.2	38.3	37.6
個人	45 006	45 645	△ 639	△ 1.4	44.8	45.6
その他	12 269	12 031	238	2.0	12.2	12.0
歯科診療所	68 701	68 474	227	0.3	100.0	100.0
国	3	3	-	-	0.0	0.0
公的医療機関	283	284	△ 1	△ 0.4	0.4	0.4
社会保険関係団体	10	12	△ 2	△ 16.7	0.0	0.0
医療法人	11 914	11 481	433	3.8	17.3	16.8
個人	56 170	56 378	△ 208	△ 0.4	81.8	82.3
その他	321	316	5	1.6	0.5	0.5

表4 開設者別にみた施設数の動態状況

	平成25年 10月1日 現在	増減数						平成24年 10月1日 現在
		(平成24(2012)年10月～平成25(2013)年9月)						
		増		減		開設者 変更		
		開設	再開	廃止	休止			
病院	8 540	△ 25	89	4	113	5	・	8 565
国	273	△ 1	-	-	1	-	-	274
公的医療機関	1 242	△ 10	14	-	22	-	△ 2	1 252
社会保険関係団体	115	△ 3	2	-	2	-	△ 3	118
医療法人	5 722	13	61	1	71	5	27	5 709
個人	320	△ 28	2	1	8	-	△ 23	348
その他	868	4	10	2	9	-	1	864
一般診療所	100 528	376	5 435	227	4 702	584	・	100 152
国	573	△ 13	46	4	44	8	△ 11	586
公的医療機関	3 591	△ 35	131	10	134	28	△ 14	3 626
社会保険関係団体	545	△ 13	46	2	55	3	△ 3	558
医療法人	38 544	838	1 149	71	1 005	217	840	37 706
個人	45 006	△ 639	3 012	99	2 634	274	△ 842	45 645
その他	12 269	238	1 051	41	830	54	30	12 031
歯科診療所	68 701	227	1 707	65	1 405	140	・	68 474
国	3	-	-	-	-	-	-	3
公的医療機関	283	△ 1	13	3	15	1	△ 1	284
社会保険関係団体	10	△ 2	-	-	2	-	-	12
医療法人	11 914	433	275	15	203	31	377	11 481
個人	56 170	△ 208	1 408	47	1 180	107	△ 376	56 378
その他	321	5	11	-	5	1	-	316

表5 開設者を変更した施設数

平成24(2012)年10月～平成25(2013)年9月

		変更後						
		総数	国	公的医療機関	社会保険関係団体	医療法人	個人	その他
変 更 前	病院	107	-	4	2	28	-	73
	国	-	-	-	-	-	-	-
	公的医療機関	6	-	3	-	1	-	2
	社会保険関係団体	5	-	1	-	2	-	2
	医療法人	1	-	-	-	-	-	1
	個人	23	-	-	-	23	-	-
	その他	72	-	-	2	2	-	68
変 更 後	一般診療所	1 109	-	1	2	897	57	152
	国	11	-	-	1	-	-	10
	公的医療機関	15	-	1	-	-	-	14
	社会保険関係団体	5	-	-	-	1	-	4
	医療法人	57	-	-	-	-	52	5
	個人	899	-	-	-	892	-	7
	その他	122	-	-	1	4	5	112
変 更 後	歯科診療所	530	-	-	-	440	64	26
	国	-	-	-	-	-	-	-
	公的医療機関	1	-	-	-	-	-	1
	社会保険関係団体	-	-	-	-	-	-	-
	医療法人	63	-	-	-	-	63	-
	個人	440	-	-	-	439	-	1
	その他	26	-	-	-	1	1	24

注：開設者の分類（3頁参照）における小分類内での変更を計上している。

(3) 病床の規模別にみた施設数

施設数を病床の規模別にみると、病院は「50～99床」が2,168施設（病院総数の25.4%）となっており、一般診療所は「10～19床」が6,248施設（有床の一般診療所総数の67.6%）となっている（表6、表7）。

この1年間に病床の規模を変更した病院は456施設あり、このうち増床した施設は158施設、減床した施設は298施設となっている（表8）。

療養病床の規模別にみると、病院は、「50～99床」が1,434施設（療養病床を有する病院総数の37.0%）となっている（表9）。

一般診療所では、病床の規模を変更した一般診療所は393施設あり、このうち増床した施設は53施設、減床した施設は340施設（うち無床への変更276施設）となっており、有床から無床への変更が多くなっている（表10）。

（参考）統計表6 病床の規模別にみた施設数及び構成割合の年次推移

表6 病床の規模別にみた施設数

各年10月1日現在

	施設数		対前年		構成割合(%)	
	平成25年 (2013)	平成24年 (2012)	増減数	増減率 (%)	平成25年 (2013)	平成24年 (2012)
病 院	8 540	8 565	△ 25	△ 0.3	100.0	100.0
20～49床	966	971	△ 5	△ 0.5	11.3	11.3
50～99	2 168	2 176	△ 8	△ 0.4	25.4	25.4
100～149	1 428	1 431	△ 3	△ 0.2	16.7	16.7
150～199	1 322	1 330	△ 8	△ 0.6	15.5	15.5
200～299	1 123	1 121	2	0.2	13.1	13.1
300～399	710	709	1	0.1	8.3	8.3
400～499	373	378	△ 5	△ 1.3	4.4	4.4
500～599	200	191	9	4.7	2.3	2.2
600～699	109	116	△ 7	△ 6.0	1.3	1.4
700～799	52	52	-	-	0.6	0.6
800～899	32	31	1	3.2	0.4	0.4
900床以上	57	59	△ 2	△ 3.4	0.7	0.7
一般診療所(有床)	9 249	9 596	△ 347	△ 3.6	100.0	100.0
1～9床	3 001	3 129	△ 128	△ 4.1	32.4	32.6
10～19	6 248	6 467	△ 219	△ 3.4	67.6	67.4

表7 病院の病床の規模別にみた動態状況

	平成25年 10月1日 現在	増 減 数						病床規模の 変 更	平成24年 10月1日 現在
		(平成24(2012)年10月～平成25(2013)年9月)							
		増		減					
開設	再開	廃止	休止						
病 院	8 540	△ 25	89	4	113	5	-	8 565	
20～49床	966	△ 5	20	3	28	1	1	971	
50～99	2 168	△ 8	14	-	26	3	7	2 176	
100～149	1 428	△ 3	19	-	22	1	1	1 431	
150～199	1 322	△ 8	12	1	14	-	△ 7	1 330	
200～299	1 123	2	13	-	9	-	△ 2	1 121	
300～399	710	1	3	-	5	-	3	709	
400～499	373	△ 5	6	-	9	-	△ 2	378	
500～599	200	9	2	-	-	-	7	191	
600～699	109	△ 7	-	-	-	-	△ 7	116	
700～799	52	-	-	-	-	-	-	52	
800～899	32	1	-	-	-	-	1	31	
900床以上	57	△ 2	-	-	-	-	△ 2	59	

表8 病院の病床の規模の変更状況

平成24(2012)年10月～平成25(2013)年9月

		病床数変更後の病床規模											病床数 変更前 施設総数	
		20～ 49床	50～ 99	100～ 149	150～ 199	200～ 299	300～ 399	400～ 499	500～ 599	600～ 699	700～ 799	800～ 899		900床 以上
病床 数 変 更 前 の 病 床 規 模	20～ 49床	16 減 増 6 10	4										20	
	50～ 99	5	53 減 増 35 18	9									67	
	100～ 149		11	42 減 増 24 18	7	1							61	
	150～ 199		4	10	43 減 増 29 14	12	1						70	
	200～ 299		2	1	13	48 減 増 34 14	7						71	
	300～ 399					8	54 減 増 36 18	1					63	
	400～ 499						5	24 減 増 21 3	3				32	
	500～ 599							4	19 減 増 15 4				23	
	600～ 699								8	12 減 増 5 7	1		21	
	700～ 799									2	4 減 増 1 3		6	
	800～ 899										1	4 減 増 4 0	5	
900床 以上											2	15 減 増 12 3	17	
病床数 変更後 施設総数		21	74	62	63	69	66	30	30	14	6	6	15	456 減 増 298 158

注: は、同規模内における変更(増減)施設数である。

表9 療養病床の規模別にみた施設数

表10 一般診療所の病床の規模の変更状況

各年10月1日現在

	施設数		対前年		構成割合(%)	
	平成25年 (2013)	平成24年 (2012)	増減数	増減率 (%)	平成25年 (2013)	平成24年 (2012)
療養病床を 有する施設数	5 104	5 200	△ 96	△ 1.8
病 院	3 873	3 892	△ 19	△ 0.5	100.0	100.0
1～ 49床	1 353	1 375	△ 22	△ 1.6	34.9	35.3
50～ 99	1 434	1 436	△ 2	△ 0.1	37.0	36.9
100～299	1 012	1 007	5	0.5	26.1	25.9
300床以上	74	74	-	-	1.9	1.9
一般診療所	1 231	1 308	△ 77	△ 5.9	100.0	100.0
1～ 9床	611	646	△ 35	△ 5.4	49.6	49.4
10～ 19	620	662	△ 42	△ 6.3	50.4	50.6

平成24(2012)年10月～平成25(2013)年9月

		病床数変更後の病床規模			病床数 変更前 施設総数
		無 床	1～9床	10～19床	
病床数 変更前 の病 床 規 模	無床	・	15	22	37
	1～9床	114	23 減 増 19 4	2	139
	10～19床	162	24	31 減 増 21 10	217
病床数 変更後 施設総数		276	62	55	393 減 増 340 53

注: は、同規模内における変更(増減)施設数である。

(4) 診療科目別にみた施設数

1) 病院における標ぼうする診療科目別施設数

一般病院の施設数を診療科目別にみると、「1 内科」が6,879施設（一般病院総数の92.0%）と最も多く、次いで、「34 リハビリテーション科」5,263施設（同70.4%）、「25 整形外科」4,956施設（同66.3%）となっている。

前年と比べると、「21 消化器外科（胃腸外科）」（108施設増）、「7 糖尿病内科（代謝内科）」（103施設増）、「5 腎臓内科」（99施設増）などが増加し、「16 外科」（41施設減）、「13 小児科」（22施設減）、「25 整形外科」（19施設減）などが減少している。

また、精神科病院では、「15 心療内科」（17施設増）などが増加している。（表11）

（参考）統計表7 診療科目別にみた一般病院数の年次推移（重複計上）

表11 病院の診療科目別にみた施設数（重複計上）

各年10月1日現在

		一般病院					精神科病院				
		平成25年 (2013)	平成24年 (2012)	対前年		施設数 に対する 割合 (%)	平成25年 (2013)	平成24年 (2012)	対前年		施設数 に対する 割合 (%)
				増減数	増減率 (%)				増減数	増減率 (%)	
	総数	7 474	7 493	△ 19	△ 0.3	100.0	1 066	1 071	△ 5	△ 0.5	100.0
1	内科	6 879	6 897	△ 18	△ 0.3	92.0	648	646	2	0.3	60.8
2	呼吸器内科	2 631	2 589	42	1.6	35.2	4	4	-	-	0.4
3	循環器内科	3 801	3 774	27	0.7	50.9	18	20	△ 2	△ 10.0	1.7
4	消化器内科 (胃腸内科)	3 839	3 796	43	1.1	51.4	20	20	-	-	1.9
5	腎臓内科	855	756	99	13.1	11.4	-	-	-	-	-
6	神経内科	2 331	2 282	49	2.1	31.2	209	216	△ 7	△ 3.2	19.6
7	糖尿病内科 (代謝内科)	1 007	904	103	11.4	13.5	-	-	-	-	-
8	血液内科	457	408	49	12.0	6.1	1	1	-	-	0.1
9	皮膚科	3 008	3 020	△ 12	△ 0.4	40.2	31	30	1	3.3	2.9
10	アレルギー科	449	433	16	3.7	6.0	1	1	-	-	0.1
11	リウマチ科	1 196	1 176	20	1.7	16.0	2	2	-	-	0.2
12	感染症内科	103	93	10	10.8	1.4	-	-	-	-	-
13	小児科	2 680	2 702	△ 22	△ 0.8	35.9	21	21	-	-	2.0
14	精神科	1 646	1 624	22	1.4	22.0	1 066	1 071	△ 5	△ 0.5	100.0
15	心療内科	627	622	5	0.8	8.4	413	396	17	4.3	38.7
16	外科	4 745	4 786	△ 41	△ 0.9	63.5	13	14	△ 1	△ 7.1	1.2
17	呼吸器外科	848	816	32	3.9	11.3	-	-	-	-	-
18	心臓血管外科	990	977	13	1.3	13.2	-	-	-	-	-
19	乳腺外科	646	579	67	11.6	8.6	-	-	-	-	-
20	気管食道外科	89	92	△ 3	△ 3.3	1.2	-	-	-	-	-
21	消化器外科 (胃腸外科)	1 411	1 303	108	8.3	18.9	1	1	-	-	0.1
22	泌尿器科	2 791	2 789	2	0.1	37.3	4	4	-	-	0.4
23	肛門外科	1 206	1 211	△ 5	△ 0.4	16.1	1	1	-	-	0.1
24	脳神経外科	2 520	2 516	4	0.2	33.7	5	4	1	25.0	0.5
25	整形外科	4 956	4 975	△ 19	△ 0.4	66.3	10	9	1	11.1	0.9
26	形成外科	1 208	1 180	28	2.4	16.2	-	-	-	-	-
27	美容外科	122	123	△ 1	△ 0.8	1.6	-	-	-	-	-
28	眼科	2 457	2 459	△ 2	△ 0.1	32.9	4	4	-	-	0.4
29	耳鼻いんこう科	1 976	1 982	△ 6	△ 0.3	26.4	3	3	-	-	0.3
30	小児外科	367	348	19	5.5	4.9	-	-	-	-	-
31	産婦人科	1 203	1 218	△ 15	△ 1.2	16.1	-	-	-	-	-
32	産科	172	169	3	1.8	2.3	-	-	-	-	-
33	婦人科	795	772	23	3.0	10.6	3	3	-	-	0.3
34	リハビリテーション科	5 263	5 216	47	0.9	70.4	49	51	△ 2	△ 3.9	4.6
35	放射線科	3 361	3 352	9	0.3	45.0	25	25	-	-	2.3
36	麻酔科	2 692	2 662	30	1.1	36.0	10	10	-	-	0.9
37	病理診断科	418	369	49	13.3	5.6	-	-	-	-	-
38	臨床検査科	172	159	13	8.2	2.3	-	-	-	-	-
39	救急科	453	399	54	13.5	6.1	-	-	-	-	-
40	歯科	1 099	1 094	5	0.5	14.7	191	194	△ 3	△ 1.5	17.9
41	矯正歯科	137	137	-	-	1.8	3	3	-	-	0.3
42	小児歯科	143	141	2	1.4	1.9	3	3	-	-	0.3
43	歯科口腔外科	872	845	27	3.2	11.7	8	7	1	14.3	0.8

2) 小児科、産婦人科、産科を標ぼうする施設数

一般病院において「小児科」を標ぼうする施設は2,680施設（一般病院総数の35.9%）、「産婦人科」は1,203施設（同16.1%）、「産科」は172施設（同2.3%）となっている（表12）。

表12 小児科、産婦人科、産科を標ぼうする施設数

各年10月1日現在

	小児科を標ぼうする施設				産婦人科、産科を標ぼうする施設							
	一般病院		一般診療所		一般病院				一般診療所			
	小児科施設数	割合(%)	小児科施設数	割合(%)	産婦人科施設数	割合(%)	産科施設数	割合(%)	産婦人科施設数	割合(%)	産科施設数	割合(%)
平成20年(2008)	2 905	37.7	22 503	22.7	1 319	17.1	177	2.3	3 555	3.6	400	0.4
21 ('09)	2 853	37.3	1 294	16.9	180	2.4
22 ('10)	2 808	37.0	1 252	16.5	180	2.4
23 ('11)	2 745	36.5	19 994	20.4	1 239	16.5	156	2.1	3 284	3.3	335	0.3
24 ('12)	2 702	36.1	1 218	16.3	169	2.3
25 ('13)	2 680	35.9	1 203	16.1	172	2.3

注：1) 一般診療所の数値は静態調査年のみ把握している。
2) 一般診療所の平成23年の数値は、福島県の全域を除いた数値である。

(参考) 小児科、産婦人科、産科を標ぼうする施設数の年次推移

各年10月1日現在

	小児科を標ぼうする施設				産婦人科、産科を標ぼうする施設							
	一般病院		一般診療所		一般病院				一般診療所			
	小児科施設数	割合(%)	小児科施設数	割合(%)	産婦人科施設数	割合(%)	産科施設数	割合(%)	産婦人科施設数	割合(%)	産科施設数	割合(%)
平成2年 (1990)	4 119	45.7	27 747	34.3	2 189	24.3	270	3.0	5 388	6.7	604	0.7
3 ('91)	4 090	45.5	2 163	24.1	270	3.0
4 ('92)	4 021	45.3	2 117	23.8	285	3.2
5 ('93)	4 025	46.0	27 370	32.5	2 121	24.2	218	2.5	4 869	5.8	640	0.8
6 ('94)	3 938	45.6	2 061	23.9	220	2.5
7 ('95)	3 866	45.4	2 011	23.6	210	2.5
8 ('96)	3 844	45.6	27 095	30.8	1 996	23.7	152	1.8	4 225	4.8	929	1.1
9 ('97)	3 768	45.1	1 913	22.9	168	2.0
10 ('98)	3 720	45.0	1 832	22.2	200	2.4
11 ('99)	3 528	42.9	26 788	29.3	1 681	20.4	203	2.5	4 096	4.5	849	0.9
12 (2000)	3 474	42.3	1 625	19.8	212	2.6
13 ('01)	3 433	42.0	1 590	19.5	213	2.6
14 ('02)	3 359	41.4	25 862	27.3	1 553	19.1	197	2.4	3 878	4.1	770	0.8
15 ('03)	3 284	40.8	1 524	18.9	191	2.4
16 ('04)	3 231	40.4	1 469	18.4	197	2.5
17 ('05)	3 154	39.7	25 318	26.0	1 423	17.9	193	2.4	3 622	3.7	759	0.8
18 ('06)	3 075	39.1	1 383	17.6	193	2.5
19 ('07)	3 015	38.7	1 344	17.3	195	2.5

注：医療法施行令の一部改正（平成20年4月1日施行）により、診療科目については、従来、省令に具体的な名称を限定列挙して規定していた方式から、身体の部位や患者の疾患等、一定の性質を有する名称を診療科目とする方式に改められた。
この改正が影響しているところもあると考えられることから、平成19年までの年次推移の単純比較は行わないこととし、参考表とした。

2 病床数

(1) 病床の種類別にみた病床数

医療施設の病床数をみると、全病床数は1,695,210床で、前年に比べ8,740床減少している。病院は1,573,772床で、前年に比べ4,482床減少しており、一般診療所は121,342床で、前年に比べ4,257床減少している。歯科診療所は96床で、前年に比べ1床減少している。

病院の病床を病床の種類別にみると、「一般病床」は897,380床（病院の全病床数の57.0%）で、前年に比べ786床減少、「精神病床」は339,780床（同21.6%）で2,414床減少、「療養病床」は328,195床（同20.9%）で693床減少している。

一般診療所の「療養病床」は12,473床で、前年に比べ835床減少している。（表13、図2）

（参考）統計表1 施設の種類別にみた施設数・病床数及び人口10万対施設数・病床数の年次推移

表13 病床の種類別にみた病床数

各年10月1日現在

	病床数		対前年		構成割合(%)	
	平成25年 (2013)	平成24年 (2012)	増減数	増減率 (%)	平成25年 (2013)	平成24年 (2012)
総数	1 695 210	1 703 950	△ 8 740	△ 0.5
病院	1 573 772	1 578 254	△ 4 482	△ 0.3	100.0	100.0
精神病床	339 780	342 194	△ 2 414	△ 0.7	21.6	21.7
精神科病院	253 489	254 364	△ 875	△ 0.3	16.1	16.1
一般病院	86 291	87 830	△ 1 539	△ 1.8	5.5	5.6
感染症病床	1 815	1 798	17	0.9	0.1	0.1
結核病床	6 602	7 208	△ 606	△ 8.4	0.4	0.5
結核療養所	-	93	△ 93	△ 100.0	-	0.0
一般病院	6 602	7 115	△ 513	△ 7.2	0.4	0.5
療養病床 (A)	328 195	328 888	△ 693	△ 0.2	20.9	20.8
一般病床	897 380	898 166	△ 786	△ 0.1	57.0	56.9
一般診療所	121 342	125 599	△ 4 257	△ 3.4	100.0	100.0
(再掲) 療養病床 (B)	12 473	13 308	△ 835	△ 6.3	10.3	10.6
歯科診療所	96	97	△ 1	△ 1.0
療養病床総数 (A)+(B)	340 668	342 196	△ 1 528	△ 0.4

図2 病床の種類別にみた病院病床数の年次推移

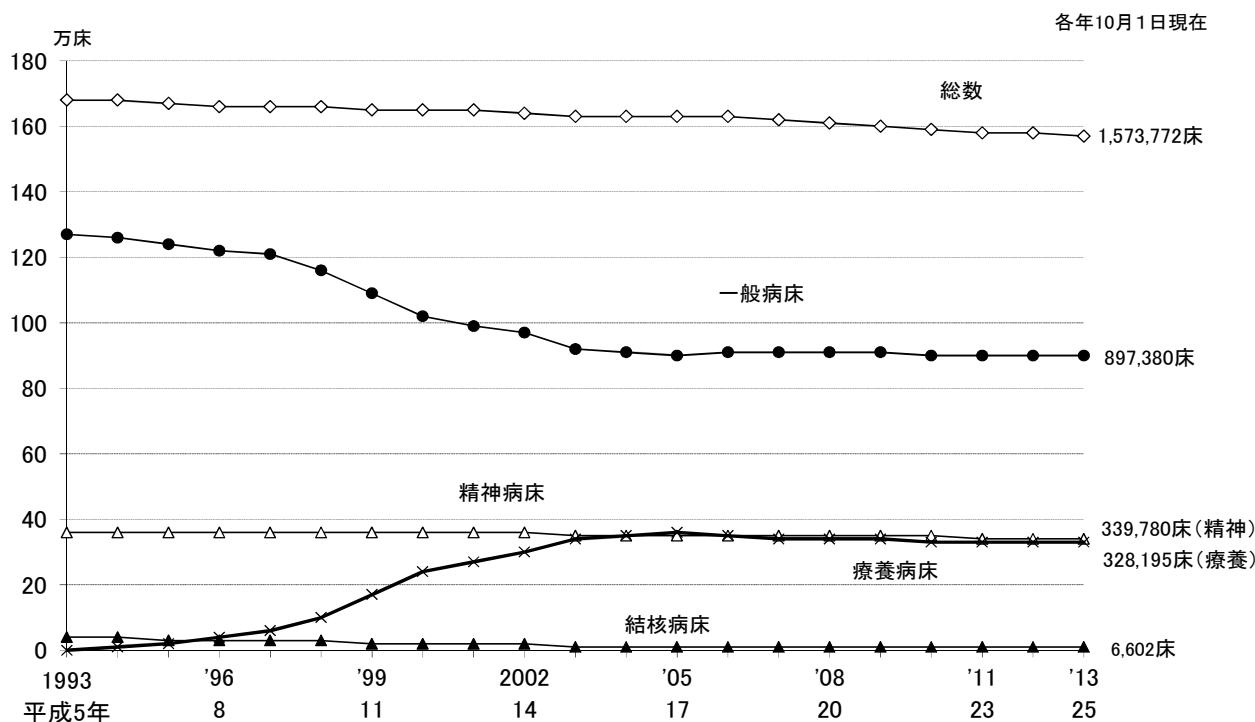

注:1) 「一般病床」は、平成5年～平成12年は「その他の病床」のうち「療養型病床群」を除いたものであり、平成13・14年は「一般病床」及び「経過の旧その他の病床(経過の旧療養型病床群を除く。)」である。
2) 「療養病床」は、平成12年までは「療養型病床群」であり、平成13・14年は「療養病床」及び「経過の旧療養型病床群」である。

(2) 開設者別にみた病床数

病床数を開設者別にみると、「医療法人」が病院では854,932床(病院の全病床数の54.3%)、一般診療所では83,654床(一般診療所の全病床数の68.9%)と最も多くなっている(表14)。

(参考) 統計表2 開設者別にみた病院数及び病院病床数の年次推移
統計表5 開設者・病床の種類別にみた病床数

表14 開設者別にみた病床数

	病床数		対前年		構成割合(%)		1施設 当たり 病床数
	平成25年 (2013)	平成24年 (2012)	増減数	増減率 (%)	平成25年 (2013)	平成24年 (2012)	
病院	1 573 772	1 578 254	△ 4 482	△ 0.3	100.0	100.0	184.3
国	115 046	115 633	△ 587	△ 0.5	7.3	7.3	421.4
公的医療機関	324 860	327 785	△ 2 925	△ 0.9	20.6	20.8	261.6
社会保険関係団体	33 632	34 749	△ 1 117	△ 3.2	2.1	2.2	292.5
医療法人	854 932	852 934	1 998	0.2	54.3	54.0	149.4
個人	30 779	33 195	△ 2 416	△ 7.3	2.0	2.1	96.2
その他	214 523	213 958	565	0.3	13.6	13.6	247.1
一般診療所	121 342	125 599	△ 4 257	△ 3.4	100.0	100.0	13.1
国	2 278	2 259	19	0.8	1.9	1.8	10.2
公的医療機関	2 710	2 777	△ 67	△ 2.4	2.2	2.2	13.0
社会保険関係団体	30	30	-	-	0.0	0.0	6.0
医療法人	83 654	85 033	△ 1 379	△ 1.6	68.9	67.7	14.1
個人	31 314	34 049	△ 2 735	△ 8.0	25.8	27.1	11.3
その他	1 356	1 451	△ 95	△ 6.5	1.1	1.2	12.9

注：一般診療所の「1施設当たり病床数」は、有床診療所に対する数値である。

(3) 都道府県別にみた人口 10 万対病院病床数

人口 10 万対病院病床数を病床の種類ごとにみると、「全病床」は 1,236.3 床で、前年 (1,237.7 床) に比べ 1.4 床減少している。病床の種類別では、「精神病床」266.9 床、「療養病床」257.8 床、「一般病床」704.9 床となっている。

これを都道府県別にみると、「全病床」は高知県 (2,473.4 床) が最も多く、「精神病床」は鹿児島県 (585.5 床) が最も多くなっている。「療養病床」は高知県 (904.7 床) が最も多く、「一般病床」は高知県 (1,063.0 床) が最も多くなっている。

また、それぞれ最も多い県と最も少ない県の比をみると、「全病床」は 3.0 倍、「精神病床」は 3.8 倍、「療養病床」は 6.9 倍、「一般病床」は 2.2 倍となっている。(図 3、表 15)

(参考) 統計表 1 施設の種類の別みた施設数・病床数及び人口 10 万対施設数・病床数の年次推移
 統計表 9 都道府県—指定都市・特別区・中核市(再掲)別にみた病床数及び人口 10 万対病床数

図 3 都道府県別にみた人口 10 万対病院病床数



表 15 人口 10 万対病院病床数

平成25(2013)年10月1日現在

全 国	全病床		精神病床		感染症病床		結核病床		療養病床		一般病床	
	1 236.3		266.9		1.4		5.2		257.8		704.9	
多 い 県	高 知	2 473.4	鹿 児 島	585.5	島 根	4.3	高 知	18.8	高 知	904.7	高 知	1 063.0
	鹿 児 島	2 054.8	長 崎	569.0	大 分	3.4	香 川	12.5	山 口	682.7	大 分	1 005.6
	熊 本	1 956.7	宮 崎	521.8	山 梨	3.3	京 都	11.7	徳 島	559.7	北 海 道	984.5
	徳 島	1 939.7	佐 賀	510.0	和 歌 山	3.3	熊 本	11.4	鹿 児 島	548.5	岡 山	961.4
	長 崎	1 934.4	徳 島	508.6	岩 手	2.9	岡 山	11.2	熊 本	519.5	香 川	931.5
∴	∴	∴	∴	∴	∴	∴	∴	∴	∴	∴	∴	∴
少 な い 県	東 京	959.7	静 岡	179.8	奈 良	0.9	宮 城	2.7	東 京	168.7	静 岡	568.1
	千 葉	923.3	愛 知	174.8	千 葉	0.9	山 形	2.6	埼 玉	167.5	千 葉	558.5
	愛 知	908.4	東 京	173.2	大 阪	0.9	三 重	2.4	千 葉	155.3	愛 知	542.8
	埼 玉	856.2	滋 賀	169.1	神 奈 川	0.8	埼 玉	2.4	神 奈 川	147.3	神 奈 川	513.2
	神 奈 川	815.8	神 奈 川	152.7	埼 玉	0.4	神 奈 川	1.8	宮 城	131.0	埼 玉	486.5
(最大/最小)	3.0		3.8		9.6		10.3		6.9		2.2	

注：1) 小数点第1位の数値は、小数点第2位を四捨五入して表示している。
 2) (最大/最小)は、四捨五入する前の数値で算出している。

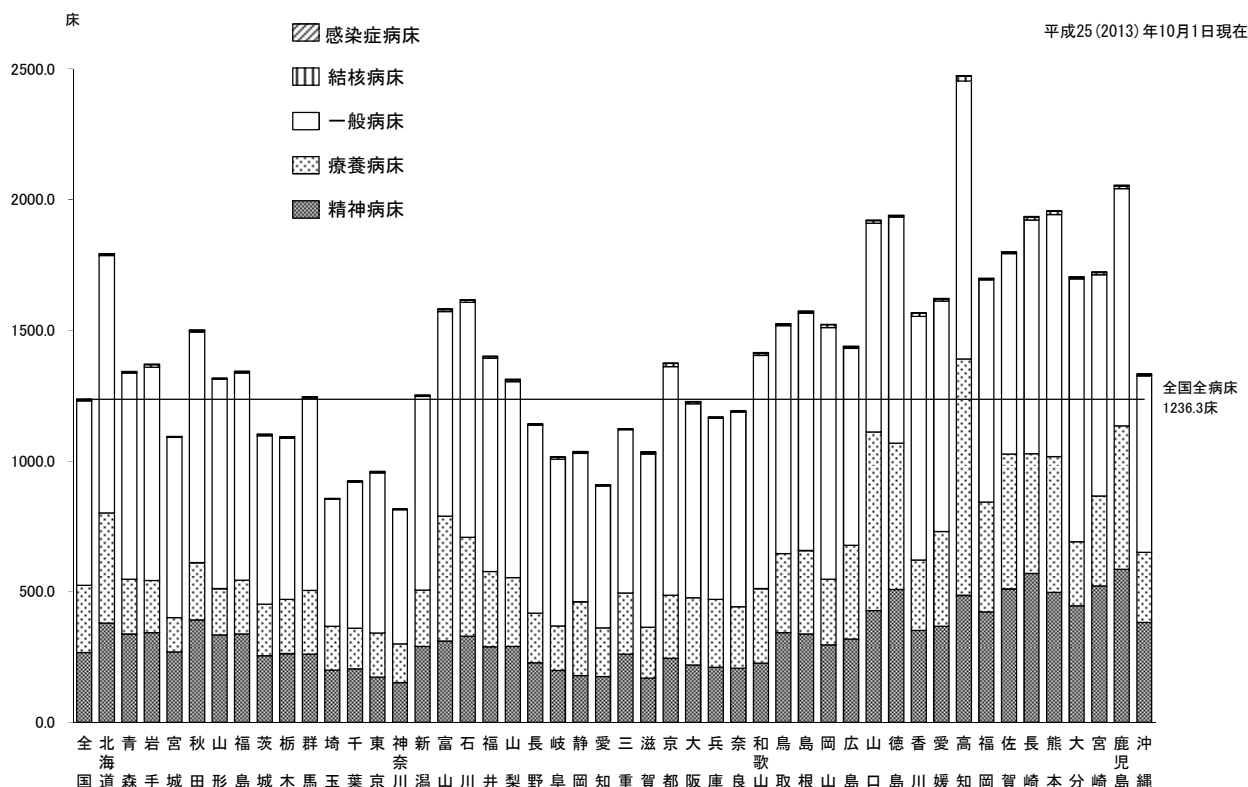
II 病院報告

1 患者数

(1) 1日平均在院・新入院・退院患者数

平成25年中における全国の病院の1日平均在院患者数は1,275,347人で、前年に比べ0.9%減少している。

このうち、「精神科病院」は226,885人で、前年に比べ1.1%減少し、「一般病院」は1,048,455人で、前年に比べ0.9%減少している。

一般病院の1日平均在院患者数を病床の種類別にみると、「精神病床」は73,182人、「一般病床」は677,672人、「療養病床」は295,242人で、「療養病床」のうち「介護療養病床」は62,078人となっている。

また、1日平均新入院患者数は41,686人、1日平均退院患者数は41,744人となっている。

療養病床を有する診療所の「療養病床」の1日平均在院患者数は8,143人で、「療養病床」のうち「介護療養病床」は3,099人となっている。（表1、図1）

（参考）統計表12 年間患者数，病院の種類－病床の種類別にみた1日平均患者数の年次推移

表1 1日平均在院・新入院・退院患者数

病 院	1日平均在院患者数			1日平均新入院患者数			1日平均退院患者数		
	平成25年 (2013)	平成24年 (2012)	対前年 増減率	平成25年 (2013)	平成24年 (2012)	対前年 増減率	平成25年 (2013)	平成24年 (2012)	対前年 増減率
	人	人	%	人	人	%	人	人	%
病 院 総 数 ¹⁾	1 275 347	1 287 181	△ 0.9	41 686	41 285	1.0	41 744	41 323	1.0
精 神 科 病 院	226 885	229 296	△ 1.1	703	692	1.6	710	701	1.3
一 般 病 院	1 048 455	1 057 821	△ 0.9	40 983	40 593	1.0	41 033	40 622	1.0
精 神 病 床	73 182	74 567	△ 1.9	343	340	0.9	352	349	0.9
感 染 症 病 床	54	43	25.6	6	5	20.0	5	5	0.0
結 核 病 床	2 304	2 466	△ 6.6	34	36	△ 5.6	33	35	△ 5.7
一 般 病 床	677 672	682 276	△ 0.7	39 595	39 224	0.9	39 045	38 660	1.0
療 養 病 床	295 242	298 469	△ 1.1	1 005	987	1.8	1 598	1 573	1.6
(再掲)									
介 護 療 養 病 床	62 078	66 803	△ 7.1	125	135	△ 7.4	161	175	△ 8.0
療養病床を有する診療所									
療 養 病 床	8 143	9 037	△ 9.9	53	57	△ 7.0	70	75	△ 6.7
(再掲)									
介 護 療 養 病 床	3 099	3 362	△ 7.8	22	23	△ 4.3	25	27	△ 7.4

注：1) 病院の総数には結核療養所を含む。

2) 途中で病院の種類が変更された場合、患者数は月末時の病院の種類別で計上している。

図1 病院の1日平均患者数の年次推移

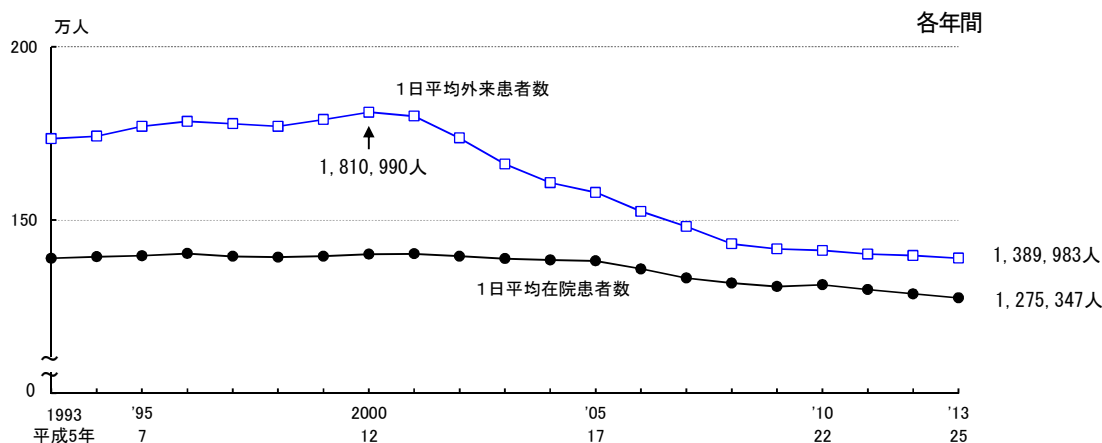

注：東日本大震災の影響により、平成23年3月分の報告において、病院の合計11施設（岩手県気仙医療圏1施設、岩手県宮古医療圏1施設、宮城県石巻医療圏2施設、宮城県気仙沼医療圏2施設、福島県相双医療圏5施設）は、報告のあった患者数のみ集計した。

(2) 病院の1日平均外来患者数

病院の1日平均外来患者数は1,389,983人で、前年に比べ0.6%減少している。

このうち、「精神科病院」は56,927人で、前年に比べ0.5%減少し、「一般病院」は1,333,055人で、前年に比べ0.6%減少している。(表2、図1)

人口10万対1日平均外来患者数は1,091.9人で、前年(1,096.2人)に比べ4.3人減少している。

都道府県別にみると、高知県(1,727.3人)が最も多く、次いで香川県(1,519.0人)となっており、静岡県(833.6人)、神奈川県(879.0人)などが少なくなっている。(図2)

(参考)

統計表 12 年間患者数, 病院の種類-病床の種類別にみた1日平均患者数の年次推移

統計表 13 人口10万対1日平均患者数・病床の種類別にみた病床利用率・平均在院日数の年次推移

統計表 14 都道府県-指定都市・特別区・中核市(再掲)別にみた人口10万対1日平均患者数

表2 病院の1日平均外来患者数

各年間

病 院	1日平均外来患者数		対前年 増減率 %
	平成25年 (2013) 人	平成24年 (2012) 人	
総 数 ¹⁾	1 389 983	1 397 864	△ 0.6
精 神 科 病 院	56 927	57 216	△ 0.5
一 般 病 院	1 333 055	1 340 643	△ 0.6

注: 1) 総数には結核療養所を含む。

図2 病院の都道府県別にみた人口10万対1日平均外来患者数

平成25(2013)年 年間

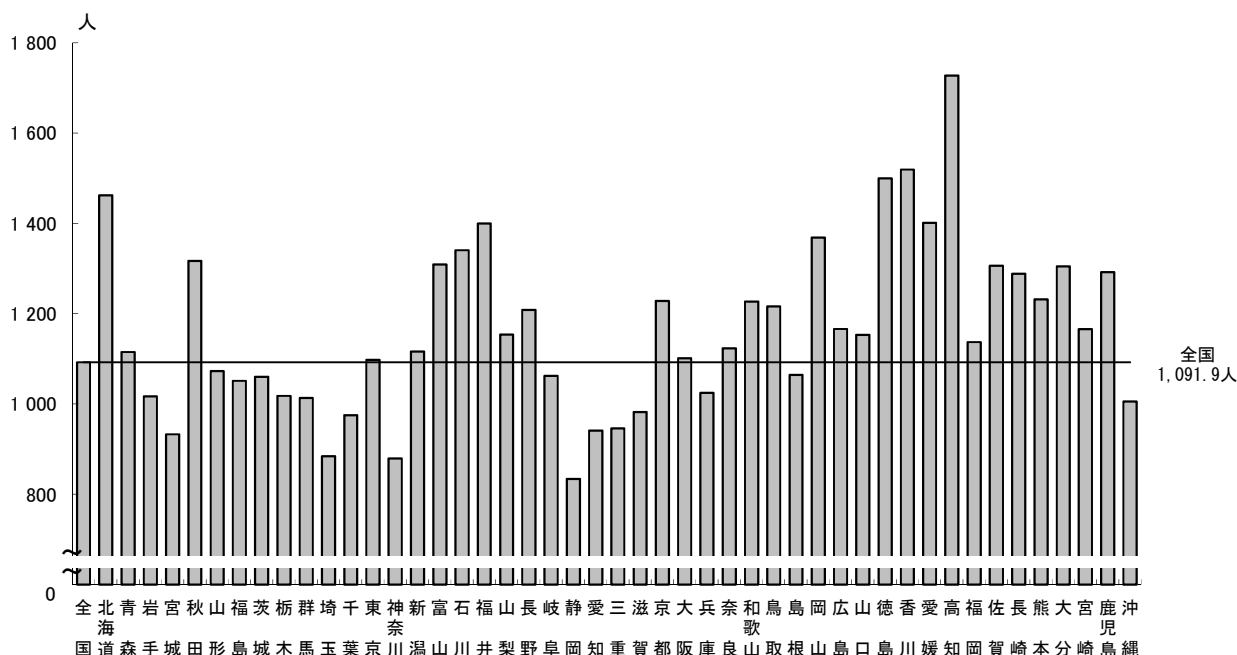

(3) 病院の都道府県別にみた1日平均在院患者数

病院の1日平均在院患者数について病床の種類別構成割合をみると、「精神病床」23.5%、「療養病床」23.1%、「一般病床」53.1%などとなっている。

これを都道府県別にみると、「精神病床」の割合が高いのは宮崎県(34.4%)、「療養病床」は高知県(40.3%)、「一般病床」は滋賀県(60.9%)となっている。(図3)

人口10万対1日平均在院患者数を病床の種類別にみると、「精神病床」は235.7人で、前年(238.3人)に比べ2.6人減少しており、「一般病床」は532.4人で、前年(535.1人)に比べ2.7人減少している。「療養病床」は231.9人で、前年(234.1人)に比べ2.2人減少している。

これを都道府県別にみると、「精神病床」は鹿児島県(531.4人)が最も多く、次いで長崎県(502.5人)となっており、神奈川県(131.5人)、滋賀県(144.0人)などが少なくなっている。「一般病床」は高知県(831.5人)が最も多く、次いで大分県(814.2人)となっており、埼玉県(363.4人)、神奈川県(384.4人)などが少なくなっている。「療養病床」は高知県(844.3人)が最も多く、次いで山口県(631.9人)となっており、宮城県(112.7人)、神奈川県(132.7人)などが少なくなっている。「介護療養病床」は高知県(274.7人)が最も多く、次いで富山県(189.4人)となっており、山形県(1.6人)、宮城県(7.1人)などが少なくなっている。(図4)

(参考)

統計表 13 人口10万対1日平均患者数・病床の種類別にみた病床利用率・平均在院日数の年次推移

統計表 14 都道府県—指定都市・特別区・中核市(再掲)別にみた人口10万対1日平均患者数

統計表 16 都道府県・病床の種類別にみた1日平均在院患者数の構成割合

図3 病院の都道府県・病床の種類別にみた1日平均在院患者数の構成割合

平成25(2013)年 年間



図4 病院の都道府県別にみた人口10万対1日平均在院患者数

平成25(2013)年 年間

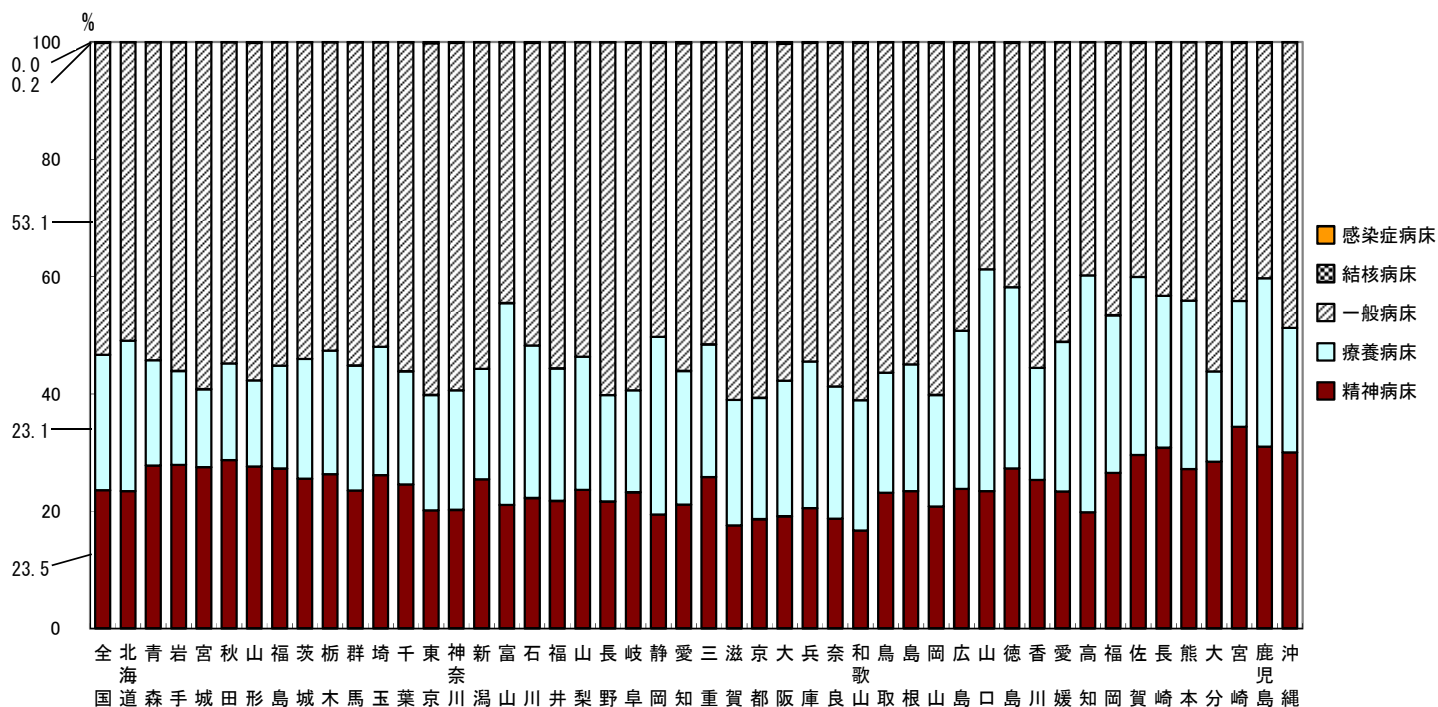
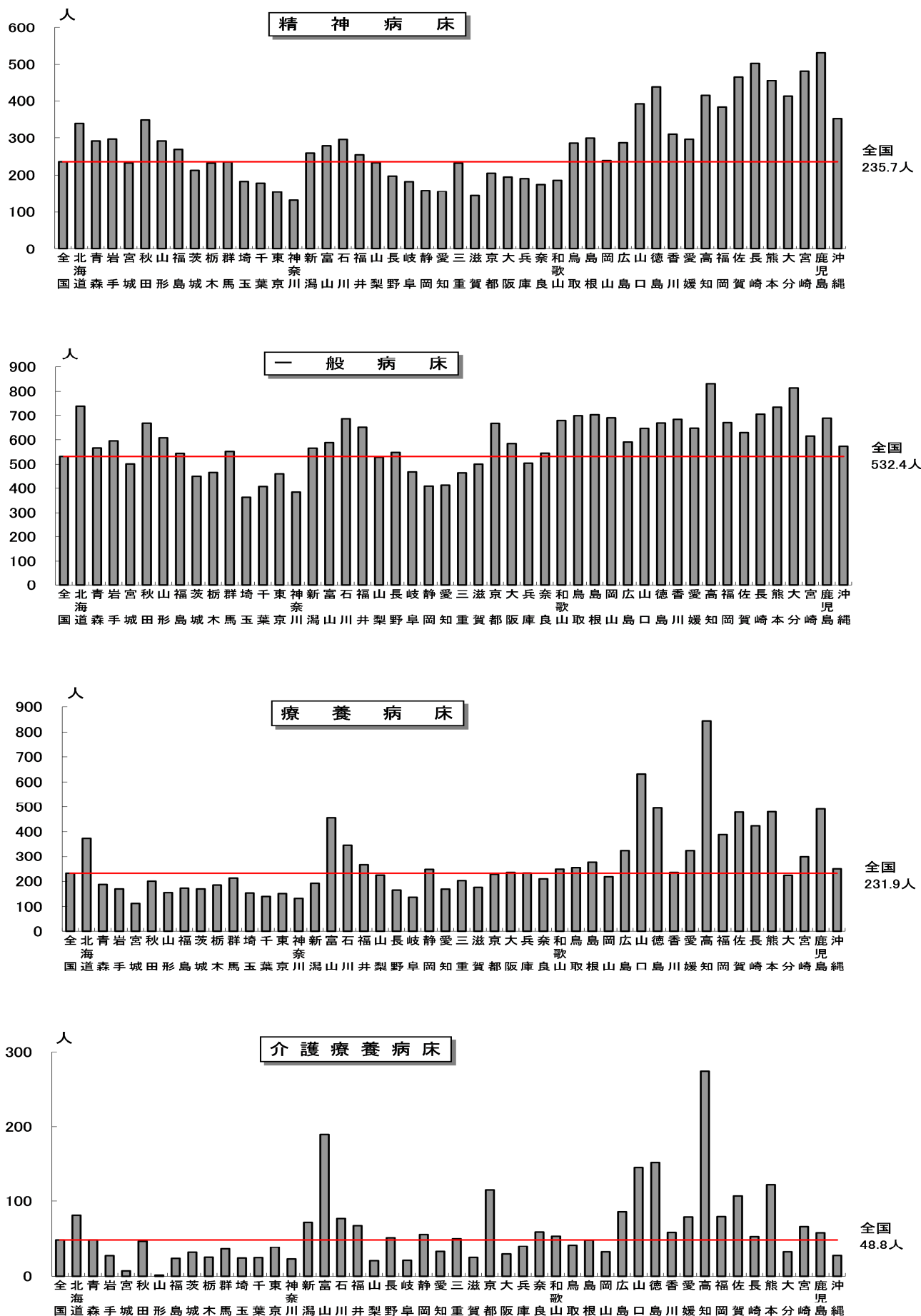

2 病床利用率

病院の病床利用率は 81.0%で、前年に比べ 0.5 ポイント低下している。

病床の種類別にみると、「精神病床」は 88.1%で前年に比べ 0.6 ポイント低下し、「一般病床」は 75.5%で前年に比べ 0.5 ポイント低下している。「療養病床」は 89.9%で前年に比べ 0.7 ポイント低下し、「介護療養病床」は 93.1%で前年に比べ 0.8 ポイント低下している。

療養病床を有する診療所の「療養病床」の病床利用率は 64.4%で、「介護療養病床」は 76.2%となっている。(表 3)

(参考) 統計表 13 人口 10 万対 1 日平均患者数・病床の種類別にみた病床利用率・平均在院日数の年次推移

表 3 病床の種類別にみた病床利用率

各年間

	病床利用率		対前年 増減
	平成25年 (2013)	平成24年 (2012)	
病院	%	%	
全病床	81.0	81.5	△ 0.5
精神病床	88.1	88.7	△ 0.6
感染症病床	3.0	2.4	0.6
結核病床	34.3	34.7	△ 0.4
一般病床	75.5	76.0	△ 0.5
療養病床	89.9	90.6	△ 0.7
介護療養病床	93.1	93.9	△ 0.8
療養病床を有する診療所			
療養病床	64.4	66.9	△ 2.5
介護療養病床	76.2	77.2	△ 1.0

3 平均在院日数

(1) 病床の種類別にみた平均在院日数

病院の平均在院日数は30.6日で、前年に比べ0.6日短くなっている。

病床の種類別にみると、「精神病床」は284.7日で前年に比べ7.2日短く、「一般病床」は17.2日で前年に比べ0.3日短くなっている。「療養病床」は168.3日で前年に比べ3.5日短くなっており、「介護療養病床」は308.6日で、前年に比べ1.6日長くなっている。

また、療養病床を有する診療所の「療養病床」は105.4日で、「介護療養病床」は108.1日となっている。(表4、図5)

(参考) 統計表 13 人口10万対1日平均患者数・病床の種類別にみた病床利用率・平均在院日数の年次推移

表4 病床の種類別にみた平均在院日数

	平均在院日数 ¹⁾		対前年 増減数
	平成25年 (2013)	平成24年 (2012)	
病院			
全病床	30.6	31.2	△ 0.6
精神病床	284.7	291.9	△ 7.2
感染症病床	9.6	8.5	1.1
結核病床	68.8	70.7	△ 1.9
一般病床	17.2	17.5	△ 0.3
療養病床	168.3	171.8	△ 3.5
介護療養病床	308.6	307.0	1.6
介護療養病床を除く全病床	29.2	29.7	△ 0.5
療養病床を有する診療所			
療養病床	105.4	106.9	△ 1.5
介護療養病床	108.1	109.3	△ 1.2

注：1) 平均在院日数の計算式は4頁を参照。

図5 病院の病床の種類別にみた平均在院日数の年次推移

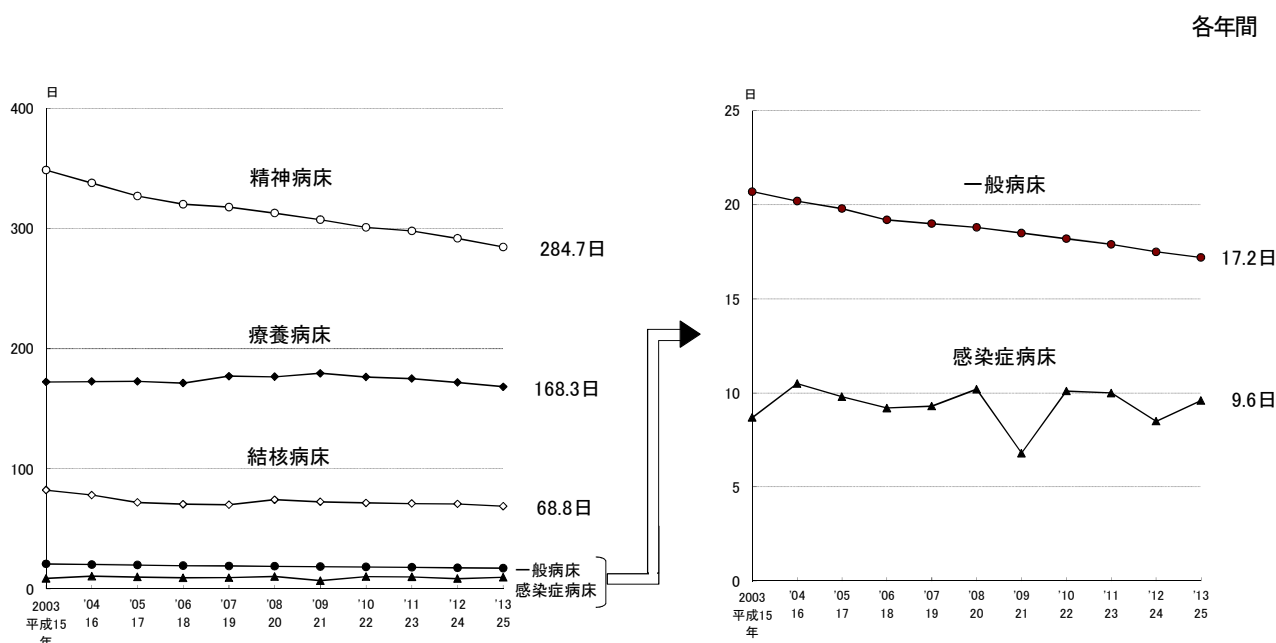

注：1) 「一般病床」は、平成15年は「一般病床」及び「経過の旧その他の病床（経過的旧療養型病床群を除く。）」である。
2) 「療養病床」は、平成15年は「療養病床」及び「経過的旧療養型病床群」である。
3) 東日本大震災の影響により、平成23年3月分の報告において、病院の合計11施設（岩手県気仙医療圏1施設、岩手県宮古医療圏1施設、宮城県石巻医療圏2施設、宮城県気仙沼医療圏2施設、福島県相双医療圏5施設）は、報告のあった患者数のみ集計した。

(2) 病院の都道府県別にみた平均在院日数

病院の平均在院日数を都道府県別にみると、「全病床」は高知県(49.7日)が最も長く、神奈川県(23.5日)が最も短くなっている。「精神病床」は徳島県(408.4日)が最も長く、東京都(200.2日)が最も短くなっており、「一般病床」では高知県(22.6日)が最も長く、神奈川県(14.5日)が最も短くなっている。「療養病床」は富山県(250.6日)が最も長く、鳥取県(101.9日)が最も短くなっている。また、「介護療養病床」は秋田県(498.6日)が最も長く、山形県(21.4日)が最も短くなっている。

(表5、図6)

(参考) 統計表 15 都道府県—指定都市・特別区・中核市(再掲)別にみた病床利用率及び平均在院日数

表5 病院の平均在院日数

(単位:日)		平成25(2013)年 年間									
	全病床	精神病床		一般病床		療養病床		介護療養病床			
全国	30.6	284.7		17.2		168.3		308.6			
長い県	高 知	49.7	徳 島	408.4	高 知	22.6	富 山	250.6	秋 田	498.6	
	鹿 児 島	45.2	大 分	402.1	熊 本	20.8	北 海 道	237.7	山 口	495.4	
	佐 賀	45.0	鹿 児 島	401.8	佐 賀	20.4	神 奈 川	208.5	北 海 道	450.6	
	山 口	44.2	山 口	395.5	鹿 児 島	20.3	山 口	203.6	沖 縄	428.4	
	熊 本	43.0	栃 木	384.0	和 歌 山	20.3	京 都	202.0	栃 木	412.1	
⋮	⋮	⋮	⋮	⋮	⋮	⋮	⋮	⋮	⋮		
短い県	愛 知	25.8	岡 山	238.0	長 野	15.8	長 崎	113.8	宮 城	139.7	
	岐 阜	25.7	青 森	232.3	静 岡	15.6	長 野	112.1	岐 阜	131.0	
	長 野	24.9	高 知	232.3	愛 知	15.2	宮 城	111.9	長 野	127.0	
	東 京	23.5	福 井	229.7	東 京	14.7	山 形	106.6	鳥 取	76.0	
	神 奈 川	23.5	東 京	200.2	神 奈 川	14.5	鳥 取	101.9	山 形	21.4	
(最長—最短)	26.2	208.2		8.1		148.7		477.2			

注: 1) 平均在院日数の計算式は4頁を参照。

2) 小数点第1位の数値は、小数点第2位を四捨五入して表示している。

図6 病院の都道府県別にみた平均在院日数

平成25(2013)年 年間

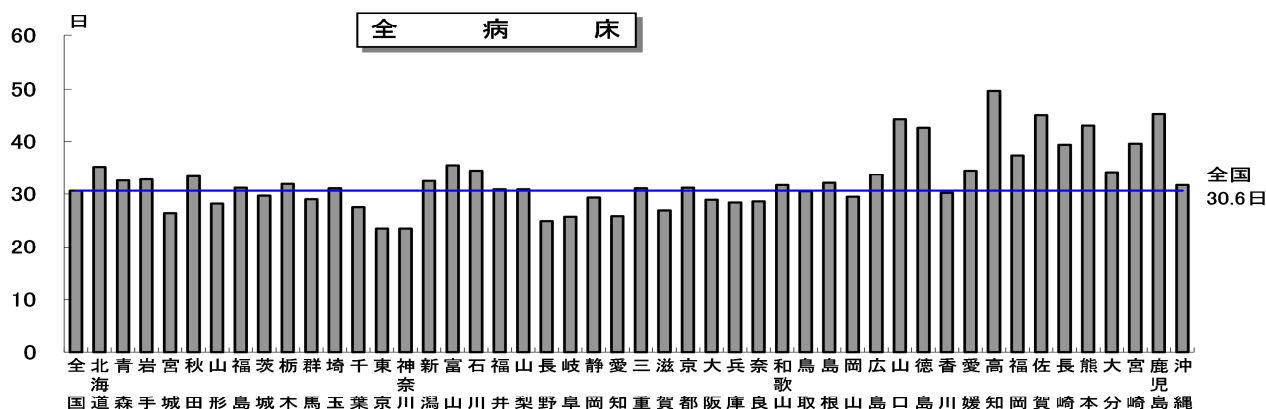

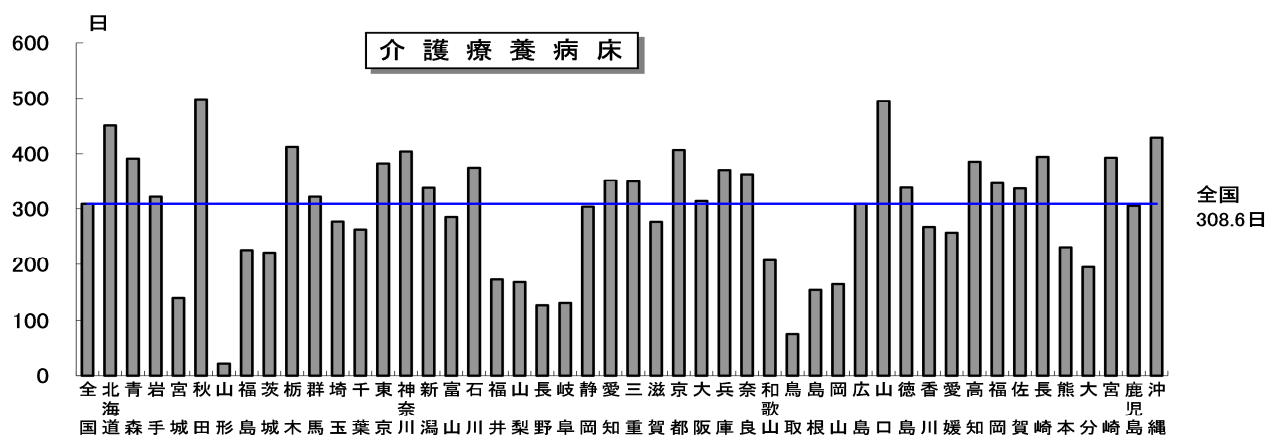
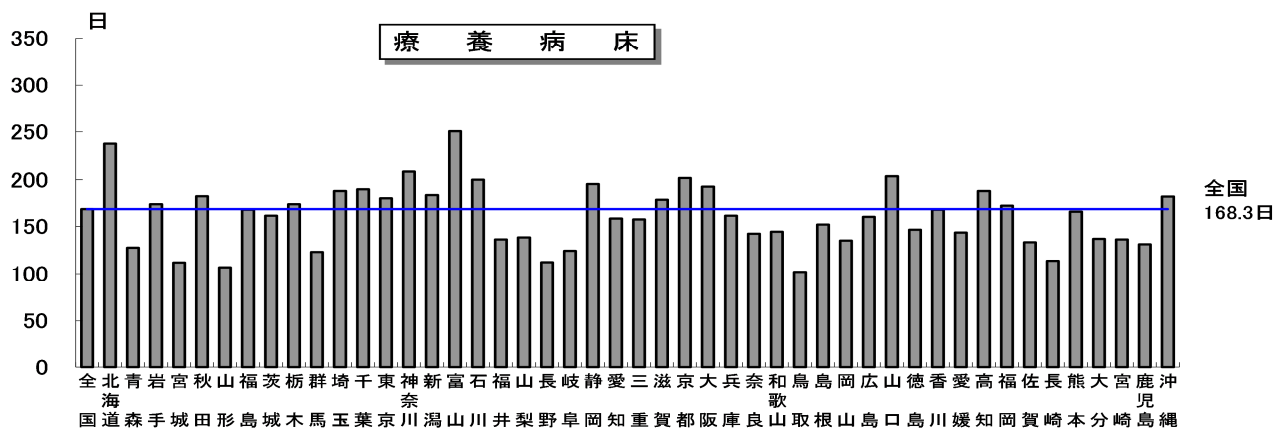
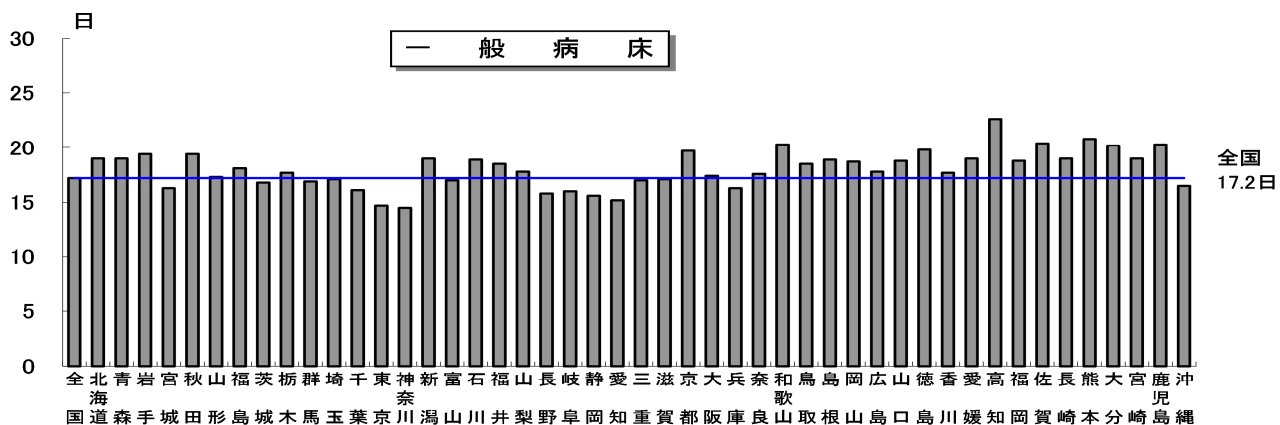
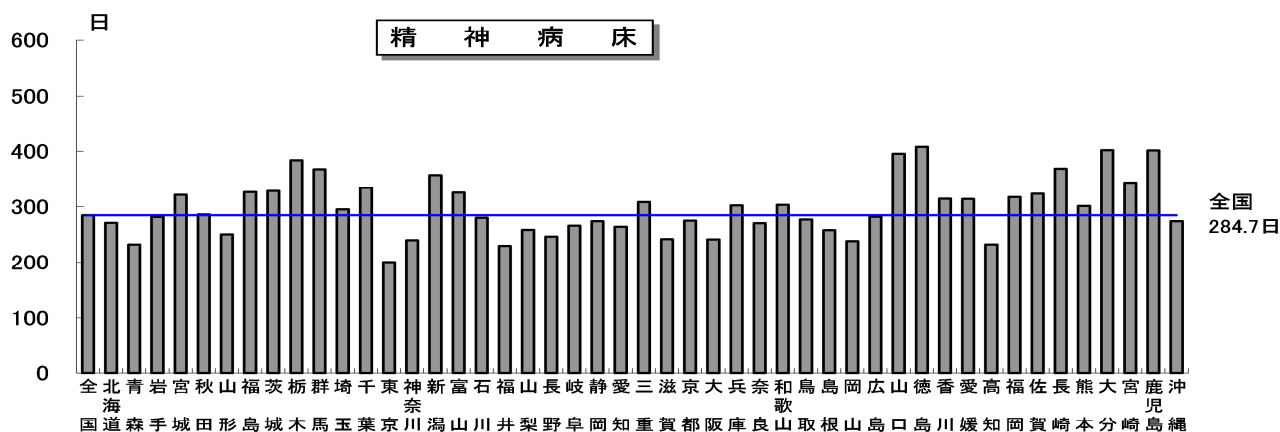

4 病院の従事者数

(1) 病院の職種別にみた従事者数

平成25年10月1日現在、病院の従事者総数（非常勤職員を含む）は、常勤換算で2,003,487.8人となっている。

従事者数を職種別にみると、「医師」は206,658.6人、そのうち「医師（常勤）」は166,134人で、前年に比べ2,606人（1.6%）増加、「医師（非常勤）」は40,524.6人で、前年に比べ1,227.4人（3.1%）増加している。

「薬剤師」は45,680.4人で、前年に比べ1,326.5人（3.0%）増加している。

「看護師」は747,009.2人で、前年に比べ21,449.4人（3.0%）増加、「准看護師」は142,304.7人で、前年に比べ5,495.8人（3.7%）減少している。（表6）

表6 病院の職種別にみた従事者数

各年10月1日現在

	総数 ¹⁾				精神科病院 (再掲)	一般病院 (再掲)	医育機関 (再掲)
	平成25年 (2013)	平成24年 (2012)	対前年				
	人	人	増減数 人	増減率 %			
総数	2 003 487.8	1 958 017.8	45 470.0	2.3	171 277.2	1 832 210.6	199 457.2
医師	206 658.6	202 825.2	3 833.4	1.9	8 934.6	197 724.0	47 067.8
常勤 ²⁾	166 134	163 528	2 606	1.6	6 395	159 739	39 729
非常勤	40 524.6	39 297.2	1 227.4	3.1	2 539.6	37 985.0	7 338.8
歯科医師	10 103.6	10 115.6	△ 12.0	△ 0.1	125.9	9 977.7	6 963.0
常勤 ²⁾	8 062	7 863	199	2.5	52	8 010	5 568
非常勤	2 041.6	2 252.6	△ 211.0	△ 9.4	73.9	1 967.7	1 395.0
薬剤師	45 680.4	44 353.9	1 326.5	3.0	2 991.7	42 688.7	5 425.0
保健師	5 176.2	4 959.2	217.0	4.4	58.9	5 117.3	776.9
助産師	21 596.4	21 072.4	524.0	2.5	1.9	21 594.5	3 175.0
看護師	747 009.2	725 559.8	21 449.4	3.0	52 032.3	694 976.9	85 793.1
准看護師	142 304.7	147 800.5	△ 5 495.8	△ 3.7	30 915.3	111 389.4	446.4
看護業務補助者	200 105.8	198 343.3	1 762.5	0.9	30 264.5	169 841.3	6 076.5
理学療法士(P.T)	61 720.6	56 851.2	4 869.4	8.6	151.7	61 568.9	1 743.7
作業療法士(O.T)	37 451.0	35 577.7	1 873.3	5.3	6 136.9	31 314.1	775.7
視能訓練士	3 823.4	3 633.4	190.0	5.2	-	3 823.4	771.1
言語聴覚士	12 536.1	11 530.5	1 005.6	8.7	25.7	12 510.4	488.5
義肢装具士	63.9	62.9	1.0	1.6	-	63.9	-
歯科衛生士	5 131.4	4 850.1	281.3	5.8	124.6	5 006.8	1 082.8
歯科技工士	748.2	753.0	△ 4.8	△ 0.6	5.3	742.9	345.0
診療放射線技師	41 323.4	40 603.2	720.2	1.8	535.8	40 787.6	4 877.4
診療エックス線技師	223.0	231.2	△ 8.2	△ 3.5	16.3	206.7	-
臨床検査技師	51 759.5	50 665.4	1 094.1	2.2	939.8	50 819.7	7 210.5
衛生検査技師	129.3	148.0	△ 18.7	△ 12.6	3.2	126.1	35.1
臨床工学技士	16 588.7	15 504.6	1 084.1	7.0	5.0	16 583.7	1 777.2
あん摩マッサージ指圧師	1 782.1	1 905.7	△ 123.6	△ 6.5	16.8	1 765.3	22.9
柔道整復師	550.4	536.4	14.0	2.6	2.0	548.4	12.8
管理栄養士	20 510.5	19 745.4	765.1	3.9	2 097.7	18 412.8	1 179.5
栄養士	5 044.3	5 299.6	△ 255.3	△ 4.8	892.9	4 151.4	224.6
精神保健福祉士	8 350.8	8 090.7	260.1	3.2	5 985.6	2 365.2	134.5
社会福祉士	8 293.5	7 649.9	643.6	8.4	48.1	8 245.4	326.9
介護福祉士	40 182.6	38 200.0	1 982.6	5.2	2 613.8	37 568.8	76.1
その他の技術員	16 725.1	17 334.5	△ 609.4	△ 3.5	2 405.3	14 319.8	1 547.1
医療社会事業従事者	9 253.8	9 118.7	135.1	1.5	710.6	8 543.2	380.3
事務職員	202 762.1	194 005.7	8 756.4	4.5	10 978.8	191 783.3	17 000.0
その他の職員	79 899.2	80 690.1	△ 790.9	△ 1.0	12 256.2	67 643.0	3 721.8
	実		人		員		
薬剤師	48 411	46 883	1 528	3.3	3 346	45 065	5 500
保健師	5 325	5 115	210	4.1	60	5 265	781
助産師	22 564	21 957	607	2.8	2	22 562	3 229
看護師	779 379	756 909	22 470	3.0	54 359	725 020	86 908
准看護師	154 751	160 659	△ 5 908	△ 3.7	32 434	122 317	474

注：1) 平成24年の総数には結核療養所を含む。

2) 「医師」及び「歯科医師」の常勤は、実人員である。

(2) 病院の職種別にみた 100 床当たり常勤換算従事者数

病院の 100 床当たり常勤換算従事者数は 127.3 人で、前年 (124.1 人) に比べ 3.2 人増加している。

病院の種類別にみると、精神科病院は 67.6 人、一般病院は 138.8 人となっている。

職種別にみると、「医師」は 13.1 人で、前年 (12.9 人) に比べ 0.2 人増加し、「看護師」は 47.5 人で、前年 (46.0 人) に比べ 1.5 人増加している。「准看護師」は 9.0 人で、前年 (9.4 人) に比べ 0.4 人減少している。(表 7)

(参考) 統計表 17 都道府県—指定都市・特別区・中核市 (再掲) 別にみた病院の常勤換算従事者数及び 100 床当たり常勤換算従事者数

表 7 病院の種類・主な職種別にみた 100 床当たり常勤換算従事者数

(単位:人)

各年 10 月 1 日現在

		総数	医師	歯科医師	薬剤師	看護師	准看護師	診療放射線技師・診療エックス線技師	臨床検査技師・衛生検査技師	管理栄養士・栄養士	その他
	精神科病院	67.6	3.5	0.0	1.2	20.5	12.2	0.2	0.4	1.2	28.3
	一般病院	138.8	15.0	0.8	3.2	52.6	8.4	3.1	3.9	1.7	50.1
平成 24 年 (2012)	総数	124.1	12.9	0.6	2.8	46.0	9.4	2.6	3.2	1.6	45.0
	精神科病院	67.2	3.5	0.1	1.2	20.1	12.6	0.2	0.4	1.2	28.1
	一般病院	135.0	14.7	0.8	3.1	51.0	8.7	3.0	3.8	1.7	48.3

(3) 病院の都道府県別にみた人口 10 万対常勤換算医師数

人口 10 万対の常勤換算医師数を都道府県別にみると、高知県 (230.5 人) が最も多く、次いで徳島県 (211.0 人)、京都府 (204.2 人)、東京都 (203.9 人)、福岡県 (203.1 人) となっており、埼玉県 (111.7 人) が最も少なく、次いで福島県 (126.7 人)、新潟県 (127.9 人)、静岡県 (127.9 人)、茨城県 (129.6 人) となっている (図 7)。

(参考) 統計表 18 都道府県別にみた病院の常勤換算医師数及び人口 10 万対常勤換算医師数の年次推移

図 7 病院の都道府県別にみた人口 10 万対常勤換算医師数

平成 25(2013)年 10 月 1 日現在

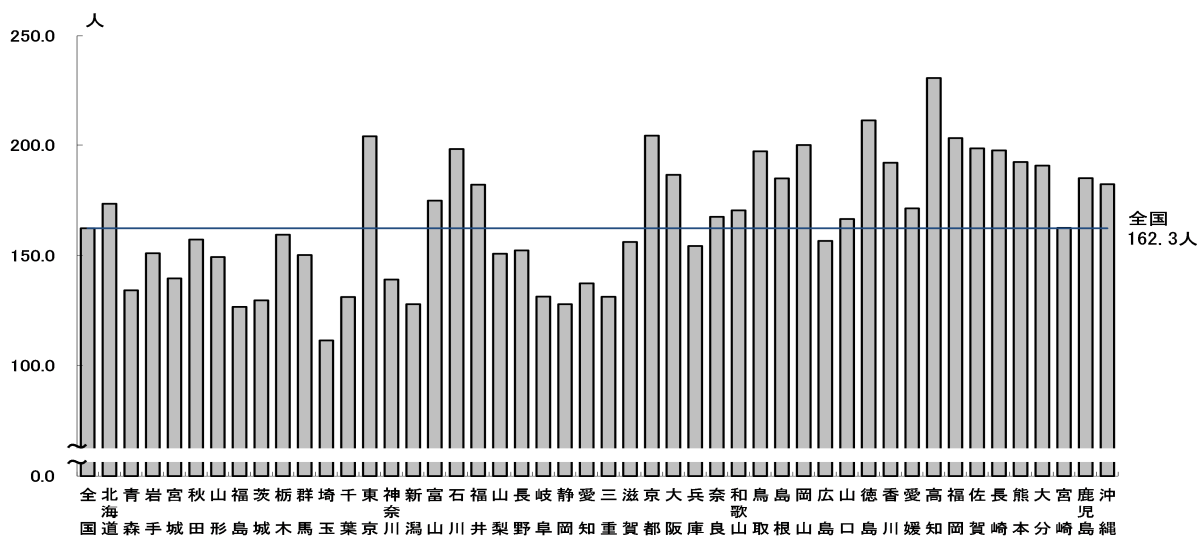

注: 小数点第 1 位の数値は、小数点第 2 位を四捨五入して表示している。

(4) 病床規模別にみた1病院当たり常勤換算医師数

1病院当たり常勤換算医師数は24.2人で、前年(23.7人)に比べ0.5人増加している。

病床規模別に対前年増減数をみると、「700～799床」で19.0人と最も多く増加している。また、病床規模の区分別にみると300床未満の全ての区分において、対前年増減数が1.0人を下回っている。

(表8)

(参考) 統計表20 病床規模別にみた1病院当たり常勤換算医師数の年次推移

表8 病床規模別にみた1病院当たり常勤換算医師数

(単位:人)

各年10月1日現在

	平成25年 (2013)	平成24年 (2012)	対前年 増減数
総数	24.2	23.7	0.5
20～29床	4.7	4.7	0.0
30～39	4.9	4.8	0.1
40～49	5.2	5.1	0.1
50～99	6.9	6.9	0.0
100～149	9.3	9.2	0.1
150～199	13.7	13.5	0.2
200～299	19.0	18.9	0.1
300～399	37.6	36.3	1.3
400～499	63.3	61.3	2.0
500～599	94.7	93.1	1.6
600～699	181.0	172.9	8.1
700～799	213.1	194.1	19.0
800～899	285.6	294.1	△ 8.5
900床以上	437.6	421.6	16.0

統計表

統計表一覧

- 統計表 1 施設の種別別にみた施設数・病床数及び人口 10 万対施設数・病床数の年次推移
- 統計表 2 開設者別にみた病院数及び病院病床数の年次推移
- 統計表 3 開設者別にみた一般診療所数及び歯科診療所数の年次推移
- 統計表 4 開設者・施設の種別別にみた施設数
- 統計表 5 開設者・病床の種別別にみた病床数
- 統計表 6 病床の規模別にみた施設数及び構成割合の年次推移
- 統計表 7 診療科目別にみた一般病院数の年次推移（重複計上）
- 統計表 8 都道府県—指定都市・特別区・中核市（再掲）別にみた施設数及び人口 10 万対施設数
- 統計表 9 都道府県—指定都市・特別区・中核市（再掲）別にみた病床数及び人口 10 万対病床数
- 統計表 10 都道府県別にみた療養病床を有する病院及び一般診療所の施設数・病床数
- 統計表 11 施設の種別別にみた動態状況の年次推移
- 統計表 12 年間患者数，病院の種類—病床の種類別にみた 1 日平均患者数の年次推移
- 統計表 13 人口 10 万対 1 日平均患者数・病床の種類別にみた病床利用率・平均在院日数の年次推移
- 統計表 14 都道府県—指定都市・特別区・中核市（再掲）別にみた人口 10 万対 1 日平均患者数
- 統計表 15 都道府県—指定都市・特別区・中核市（再掲）別にみた病床利用率及び平均在院日数
- 統計表 16 都道府県・病床の種類別にみた 1 日平均在院患者数の構成割合
- 統計表 17 都道府県—指定都市・特別区・中核市（再掲）別にみた病院の常勤換算従事者数及び 100 床当たり常勤換算従事者数
- 統計表 18 都道府県別にみた病院の常勤換算医師数及び人口 10 万対常勤換算医師数の年次推移
- 統計表 19 開設者別にみた一般病院の 100 床当たり常勤換算従事者数
- 統計表 20 病床規模別にみた 1 病院当たり常勤換算医師数の年次推移

付表 人口 10 万対比率の算出に用いた人口

統計表 1 施設の種別別にみた施設数・病床数及び人口10万対施設数・病床数の年次推移

各年10月1日現在

	平成5年 (1993)	8年 ('96)	11年 ('99)	14年 (2002)	17年 ('05)	20年 ('08)	23年 ('11)	24年 ('12)	25年 ('13)
施 設 数									
総数	149 878	156 756	163 270	169 079	173 200	175 656	176 308	177 191	177 769
病院	9 844	9 490	9 286	9 187	9 026	8 794	8 605	8 565	8 540
精神病院	1 059	1 057	1 060	1 069	1 073	1 079	1 076	1 071	1 066
伝染病院	7	5
結核療養所	11	7	4	2	1	1	1	1	-
一般病院	8 767	8 421	8 222	8 116	7 952	7 714	7 528	7 493	7 474
(再掲) 地域医療支援病院	.	.	16	43	106	228	378	432	466
(再掲) 老人病院	1 518	1 701	1 032	244
(再掲) 療養病床を有する病院	41	494	2 227	3 723	4 374	4 067	3 920	3 892	3 873
(再掲) 感染症病床を有する病院	.	.	306	294	322	326	332	336	342
一般診療所	84 128	87 909	91 500	94 819	97 442	99 083	99 547	100 152	100 528
有床	22 383	20 452	18 487	16 178	13 477	11 500	9 934	9 596	9 249
(再掲) 療養病床を有する一般診療所	.	.	1 795	2 675	2 544	1 728	1 385	1 308	1 231
無床	61 745	67 457	73 013	78 641	83 965	87 583	89 613	90 556	91 279
歯科診療所	55 906	59 357	62 484	65 073	66 732	67 779	68 156	68 474	68 701
有床	49	47	47	59	49	41	38	37	37
無床	55 857	59 310	62 437	65 014	66 683	67 738	68 118	68 437	68 664
病 床 数									
総数	1 946 255	1 911 595	1 872 518	1 839 376	1 798 637	1 756 115	1 712 539	1 703 950	1 695 210
病院	1 680 952	1 664 629	1 648 217	1 642 593	1 631 473	1 609 403	1 583 073	1 578 254	1 573 772
精神病床	362 436	360 896	358 449	355 966	354 296	349 321	344 047	342 194	339 780
感染症病床	11 061	9 716	3 321	1 854	1 799	1 785	1 793	1 798	1 815
結核病床	37 043	31 179	24 773	17 558	11 949	9 502	7 681	7 208	6 602
療養病床	.	.	.	113 534	359 230	339 358	330 167	328 888	328 195
一般病床	.	.	.	249 858	904 199	909 437	899 385	898 166	897 380
その他の病床	1 270 412	1 262 838	1 261 674	903 823
(再掲) 療養型病床群	2 823	37 872	167 106	187 317
(再掲) 老人病床	181 734	193 295	114 418	23 377
一般診療所	265 083	246 779	224 134	196 596	167 000	146 568	129 366	125 599	121 342
(再掲) 療養病床	.	.	16 452	24 880	24 681	17 519	14 150	13 308	12 473
歯科診療所	220	187	167	187	164	144	100	97	96
人 口 1 0 万 対 施 設 数									
総数	120.1	124.5	128.9	132.7	135.6	137.6	138.0	139.0	139.6
病院	7.9	7.5	7.3	7.2	7.1	6.9	6.7	6.7	6.7
精神病院	0.8	0.8	0.8	0.8	0.8	0.8	0.8	0.8	0.8
伝染病院	0.0	0.0
結核療養所	0.0	0.0	0.0	0.0	0.0	0.0	0.0	0.0	-
一般病院	7.0	6.7	6.5	6.4	6.2	6.0	5.9	5.9	5.9
(再掲) 地域医療支援病院	.	.	0.0	0.0	0.1	0.2	0.3	0.3	0.4
(再掲) 老人病院	1.2	1.4	0.8	0.2
(再掲) 療養病床を有する病院	0.0	0.4	1.8	2.9	3.4	3.2	3.1	3.1	3.0
(再掲) 感染症病床を有する病院	.	.	0.2	0.2	0.3	0.3	0.3	0.3	0.3
一般診療所	67.4	69.8	72.2	74.4	76.3	77.6	77.9	78.5	79.0
有床	17.9	16.2	14.6	12.7	10.5	9.0	7.8	7.5	7.3
(再掲) 療養病床を有する一般診療所	.	.	1.4	2.1	2.0	1.4	1.1	1.0	1.0
無床	49.5	53.6	57.6	61.7	65.7	68.6	70.1	71.0	71.7
歯科診療所	44.8	47.2	49.3	51.1	52.2	53.1	53.3	53.7	54.0
人 口 1 0 万 対 病 床 数									
総数	1 559.9	1 518.8	1 478.1	1 443.4	1 407.7	1 375.3	1 340.0	1 336.3	1 331.7
病院	1 347.3	1 322.6	1 301.0	1 289.0	1 276.9	1 260.4	1 238.7	1 237.7	1 236.3
精神病床	290.5	286.7	282.9	279.3	277.3	273.6	269.2	268.4	266.9
感染症病床	8.9	7.7	2.6	1.5	1.4	1.4	1.4	1.4	1.4
結核病床	29.7	24.8	19.6	13.8	9.4	7.4	6.0	5.7	5.2
療養病床	.	.	.	89.1	281.2	265.8	258.3	257.9	257.8
一般病床	.	.	.	196.1	707.7	712.2	703.7	704.4	704.9
その他の病床	1 018.3	1 003.3	995.9	709.2
(再掲) 療養型病床群	2.3	30.1	131.9	147.0
(再掲) 老人病床	145.7	153.6	90.3	18.3
一般診療所	212.5	196.1	176.9	154.3	130.7	114.8	101.2	98.5	95.3
(再掲) 療養病床	.	.	13.0	19.5	19.3	13.7	11.1	10.4	9.8
歯科診療所	0.2	0.1	0.1	0.1	0.1	0.1	0.1	0.1	0.1

(医療施設調査)

注：1) 平成11年4月に「感染症の予防及び感染症の患者に対する医療に関する法律」が施行されたため、「伝染病床」は「感染症病床」に改められた。

2) 平成14年までの「療養病床を有する病院」は「療養型病床群」又は「経過的旧療養型病床群」又は「療養病床」を有する病院である。

3) 平成14年の「その他の病床」は「経過的旧その他の病床」である。

4) 平成14年の「療養型病床群」は「経過的旧療養型病床群」である。

5) 平成20年までの「一般診療所」には「沖縄県における介輔診療所」を含む。

統計表2 開設者別にみた病院数及び病院病床数の年次推移

各年10月1日現在

	平成5年 (1993)	8年 (' 96)	11年 (' 99)	14年 (2002)	17年 (' 05)	20年 (' 08)	23年 (' 11)	24年 (' 12)	25年 (' 13)
病 院 数									
総数	9 844	9 490	9 286	9 187	9 026	8 794	8 605	8 565	8 540
国	394	387	370	336	294	276	274	274	273
厚生労働省	247	241	229	198	22	22	14	14	14
独立行政法人国立病院機構	-	-	-	-	146	146	144	144	144
国立大学法人	66	65	61	57	49	48	48	48	48
独立行政法人労働者健康福祉機構	39	39	39	39	38	34	34	34	34
国立高度専門医療研究センター	-	-	-	-	-	-	8	8	8
その他	42	42	41	42	39	26	26	26	25
公的医療機関	1 378	1 368	1 368	1 377	1 362	1 320	1 258	1 252	1 242
都道府県	310	308	309	313	303	270	219	216	212
市町村	773	766	762	765	757	729	683	673	667
地方独立行政法人	-	-	-	-	...	22	66	73	78
日赤	97	96	95	95	92	92	92	92	92
済生会	73	74	76	78	81	82	81	81	79
北海道社会事業協会	7	7	7	6	7	7	7	7	7
厚生連	115	114	116	118	121	117	110	110	107
国民健康保険団体連合会	3	3	3	2	1	1	-	-	-
社会保険関係団体	137	134	131	130	129	122	121	118	115
全国社会保険協会連合会	53	53	53	53	52	52	51	51	48
厚生年金事業振興団	7	7	7	7	7	7	7	7	7
船員保険会	3	3	3	3	3	3	3	3	3
健康保険組合及びその連合会	23	20	18	18	17	14	13	10	10
共済組合及びその連合会	50	50	49	48	48	45	46	46	46
国民健康保険組合	1	1	1	1	2	1	1	1	1
公益法人	404	400	394	400	402	395	384	380	312
医療法人	4 550	4 873	5 299	5 533	5 695	5 728	5 712	5 709	5 722
私立学校法人	94	95	98	101	102	108	110	108	109
社会福祉法人	162	186	184	187	189	193
医療生協	74	81	85	85	85	85
会社	84	81	68	61	55	69	62	62	59
その他の法人	273	277	277	59	43	31	39	40	110
個人	2 530	1 875	1 281	954	677	476	373	348	320
医育機関（再掲）	170	170	170	168	156	161	162	160	162
病 院 病 床 数									
総数	1 680 952	1 664 629	1 648 217	1 642 593	1 631 473	1 609 403	1 583 073	1 578 254	1 573 772
国	157 526	154 319	148 663	136 381	125 295	119 962	116 191	115 633	115 046
厚生労働省	102 886	99 950	94 441	82 418	13 023	12 252	6 155	5 884	5 782
独立行政法人国立病院機構	-	-	-	-	59 393	57 694	55 845	55 579	55 385
国立大学法人	33 319	33 229	33 219	33 084	32 873	32 748	32 754	32 745	32 626
独立行政法人労働者健康福祉機構	15 470	15 424	15 336	15 118	14 440	13 336	13 067	13 062	13 072
国立高度専門医療研究センター	-	-	-	-	-	-	4 454	4 426	4 376
その他	5 851	5 716	5 667	5 761	5 566	3 932	3 916	3 937	3 805
公的医療機関	354 420	356 406	354 577	357 720	351 254	343 604	329 861	327 785	324 860
都道府県	87 910	88 005	87 982	88 380	85 187	72 948	58 934	57 956	56 682
市町村	165 682	167 178	165 409	168 188	165 630	158 587	147 624	144 822	143 252
地方独立行政法人	-	-	-	-	...	12 604	26 376	28 552	29 824
日赤	40 083	40 188	39 882	39 781	38 716	37 661	37 134	36 918	36 880
済生会	20 048	20 531	21 216	21 982	22 506	22 752	22 548	22 420	22 035
北海道社会事業協会	2 073	1 958	1 944	1 660	1 955	1 880	1 862	1 862	1 862
厚生連	37 979	37 901	37 499	37 342	37 090	37 002	35 383	35 255	34 325
国民健康保険団体連合会	645	645	645	387	170	170	-	-	-
社会保険関係団体	38 977	38 904	38 543	38 410	37 525	35 857	35 599	34 749	33 632
全国社会保険協会連合会	14 976	15 126	15 080	15 010	14 537	14 327	14 066	14 095	12 926
厚生年金事業振興団	2 947	2 947	2 917	2 906	2 819	2 808	2 795	2 795	2 738
船員保険会	940	940	861	816	816	786	786	786	786
健康保険組合及びその連合会	3 930	3 643	3 485	3 436	3 357	2 960	2 707	1 845	2 107
共済組合及びその連合会	15 864	15 928	15 880	15 922	15 505	14 656	14 925	14 908	14 755
国民健康保険組合	320	320	320	320	491	320	320	320	320
公益法人	95 484	94 879	94 261	95 190	94 864	93 761	91 447	90 746	73 876
医療法人	696 346	736 614	783 081	811 961	839 354	851 188	851 918	852 934	854 932
私立学校法人	50 110	51 124	52 116	53 450	54 204	55 003	55 299	54 913	55 158
社会福祉法人	29 377	32 453	32 738	33 069	33 436	34 001
医療生協	12 080	13 216	14 252	14 370	14 257	14 218
会社	16 966	16 466	14 599	13 383	12 404	13 972	12 752	12 758	12 514
その他の法人	49 770	50 280	49 461	9 913	9 062	5 358	7 610	7 848	24 756
個人	221 353	165 637	112 916	84 728	61 842	43 708	34 957	33 195	30 779
医育機関（再掲）	91 869	92 793	93 851	94 662	91 305	94 544	94 549	94 104	94 424

(医療施設調査)

- 注：1) 平成11年までの「厚生労働省」には旧厚生省、「国立大学法人」には旧文部省のみをそれぞれ計上している。
 2) 平成11年までの「その他の法人」には、「社会福祉法人」、「医療生協」が含まれる。
 3) 平成14年までの「厚生労働省」には、旧国立病院が含まれるが、独立行政法人化後は、「独立行政法人国立病院機構」に計上した。
 4) 平成17年の「その他の法人」には、「地方独立行政法人」が含まれる。
 5) 平成21年までの「厚生労働省」には、旧国立高度専門医療センターが含まれる。平成22年4月の独立行政法人化後の「国立高度専門医療研究センター」は、平成23年以降は「国立高度専門医療研究センター」に計上している。

統計表3 開設者別にみた一般診療所数及び歯科診療所数の年次推移

各年10月1日現在

	平成5年 (1993)	8年 ('96)	11年 ('99)	14年 (2002)	17年 ('05)	20年 ('08)	23年 ('11)	24年 ('12)	25年 ('13)
一 般 診 療 所 数									
総数	84 128	87 909	91 500	94 819	97 442	99 083	99 547	100 152	100 528
国	582	573	578	586	633	589	585	586	573
厚生労働省	9	9	9	9	29	25	29	29	30
独立行政法人国立病院機構	・	・	・	・	2	1	－	－	－
国立大学法人	101	99	99	101	119	119	127	129	128
独立行政法人労働者健康福祉機構	10	11	10	10	8	7	6	4	3
国立高度専門医療研究センター	・	・	・	・	・	・	－	－	－
その他	462	454	460	466	475	437	423	424	412
公的医療機関	3 947	4 058	4 224	4 186	3 964	3 743	3 632	3 626	3 591
都道府県	355	365	356	347	318	256	241	242	239
市町村	3 289	3 396	3 557	3 523	3 255	3 165	3 051	3 043	3 009
地方独立行政法人	・	・	・	・	・	7	16	15	15
日赤	194	195	207	208	208	205	205	207	208
済生会	37	38	41	43	46	46	52	51	53
北海道社会事業協会	1	1	1	3	2	－	－	－	－
厚生連	71	63	62	62	65	64	67	68	67
国民健康保険団体連合会	－	－	－	－	－	－	－	－	－
社会保険関係団体	831	861	848	828	750	665	581	558	545
全国社会保険協会連合会	14	17	26	19	14	7	3	2	2
厚生年金事業振興団	3	4	3	3	4	2	－	－	－
船員保険会	17	18	13	15	27	16	7	7	7
健康保険組合及びその連合会	459	474	469	448	413	394	369	355	346
共済組合及びその連合会	327	335	327	329	280	235	188	180	176
国民健康保険組合	11	13	10	14	12	11	14	14	14
公益法人	895	974	995	942	899	912	854	828	747
医療法人	13 061	17 782	22 680	27 108	30 941	34 858	36 859	37 706	38 544
私立学校法人	79	94	103	124	146	164	174	177	177
社会福祉法人	・	・	・	5 101	6 202	7 117	7 818	8 185	8 423
医療生協	・	・	・	281	311	321	318	320	321
会社	2 999	2 969	2 806	2 550	2 318	2 244	2 130	2 112	2 071
その他の法人	3 674	4 405	5 293	787	585	403	369	409	530
個人	58 060	56 193	53 973	52 326	50 693	48 067	46 227	45 645	45 006
歯 科 診 療 所 数									
総数	55 906	59 357	62 484	65 073	66 732	67 779	68 156	68 474	68 701
国	1	1	1	1	2	4	3	3	3
厚生労働省	－	－	－	－	－	－	－	－	－
独立行政法人国立病院機構	・	・	・	・	－	－	－	－	－
国立大学法人	－	－	－	－	－	3	2	2	2
独立行政法人労働者健康福祉機構	－	－	－	－	－	－	－	－	－
国立高度専門医療研究センター	・	・	・	・	・	・	－	－	－
その他	1	1	1	1	2	1	1	1	1
公的医療機関	339	335	338	326	304	285	280	284	283
都道府県	12	11	11	10	10	11	10	9	9
市町村	326	323	326	315	294	274	269	274	274
地方独立行政法人	・	・	・	・	・	－	1	1	－
日赤	－	－	－	－	－	－	－	－	－
済生会	1	1	1	1	－	－	－	－	－
北海道社会事業協会	－	－	－	－	－	－	－	－	－
厚生連	－	－	－	－	－	－	－	－	－
国民健康保険団体連合会	－	－	－	－	－	－	－	－	－
社会保険関係団体	17	20	19	12	13	11	12	12	10
全国社会保険協会連合会	－	－	－	－	－	－	－	－	－
厚生年金事業振興団	－	－	－	－	－	－	－	－	－
船員保険会	－	－	－	－	－	－	－	－	－
健康保険組合及びその連合会	11	13	11	6	5	4	4	4	4
共済組合及びその連合会	6	7	8	6	8	7	8	8	6
国民健康保険組合	－	－	－	－	－	－	－	－	－
公益法人	166	170	167	162	164	162	143	143	139
医療法人	4 404	5 924	7 007	7 499	8 971	10 197	11 074	11 481	11 914
私立学校法人	10	13	13	11	17	15	14	17	15
社会福祉法人	・	・	・	16	21	28	29	28	29
医療生協	・	・	・	34	38	43	43	45	48
会社	55	50	41	25	28	18	16	15	16
その他の法人	78	99	105	53	64	61	61	68	74
個人	50 836	52 745	54 793	56 934	57 110	56 955	56 481	56 378	56 170

(医療施設調査)

- 注：1) 平成11年までの「厚生労働省」には旧厚生省、「国立大学法人」には、旧文部省のみをそれぞれ計上している。
 2) 平成11年までの「その他の法人」には、「社会福祉法人」、「医療生協」が含まれる。
 3) 平成14年までの「厚生労働省」には、旧国立病院が含まれるが、独立行政法人化後は、「独立行政法人国立病院機構」に計上した。
 4) 平成17年の「その他の法人」には、「地方独立行政法人」が含まれる。
 5) 平成21年までの「厚生労働省」には、旧国立高度専門医療センターが含まれる。平成22年4月の独立行政法人化後の「国立高度専門医療研究センター」は、平成23年以降は「国立高度専門医療研究センター」に計上している。
 6) 平成20年までの「一般診療所」には、「沖縄県における介輔診療所」を含む。

統計表4 開設者・施設の種類別にみた施設数

平成25(2013)年10月1日現在

	病 院			一 般 診 療 所				歯科診療所	
	精神科 病 院	一般病院	療養病床を 有する病院 (再掲)	有床	療養病床を 有する一般 診療所 (再掲)	無床			
総数	8 540	1 066	7 474	3 873	100 528	9 249	1 231	91 279	68 701
国	273	3	270	3	573	224	-	349	3
厚生労働省	14	-	14	-	30	-	-	30	-
独立行政法人国立病院機構	144	3	141	2	-	-	-	-	-
国立大学法人	48	-	48	1	128	1	-	127	2
独立行政法人労働者健康福祉機構	34	-	34	-	3	-	-	3	-
国立高度専門医療研究センター	8	-	8	-	-	-	-	-	-
その他	25	-	25	-	412	223	-	189	1
公的医療機関	1 242	44	1 198	322	3 591	209	38	3 382	283
都道府県	212	26	186	9	239	14	-	225	9
市町村	667	5	662	234	3 009	188	38	2 821	274
地方独立行政法人	78	9	69	7	15	-	-	15	-
日赤	92	-	92	15	208	1	-	207	-
済生会	79	1	78	18	53	1	-	52	-
北海道社会事業協会	7	-	7	5	-	-	-	-	-
厚生連	107	3	104	34	67	5	-	62	-
国民健康保険団体連合会	-	-	-	-	-	-	-	-	-
社会保険関係団体	115	-	115	21	545	5	-	540	10
全国社会保険協会連合会	48	-	48	3	2	-	-	2	-
厚生年金事業振興団	7	-	7	2	-	-	-	-	-
船員保険会	3	-	3	-	7	1	-	6	-
健康保険組合及びその連合会	10	-	10	4	346	2	-	344	4
共済組合及びその連合会	46	-	46	12	176	2	-	174	6
国民健康保険組合	1	-	1	-	14	-	-	14	-
公益法人	312	55	257	134	747	31	2	716	139
医療法人	5 722	910	4 812	3 057	38 544	5 926	931	32 618	11 914
私立学校法人	109	2	107	5	177	3	-	174	15
社会福祉法人	193	11	182	73	8 423	25	6	8 398	29
医療生協	85	2	83	39	321	21	2	300	48
会社	59	-	59	7	2 071	5	-	2 066	16
その他の法人	110	11	99	52	530	20	1	510	74
個人	320	28	292	160	45 006	2 780	251	42 226	56 170

(医療施設調査)

統計表5 開設者・病床の種類別にみた病床数

平成25(2013)年10月1日現在

	病 院					一般病院 (再掲)	一般診療所		
	精神病床	感染症病床	結核病床	療養病床	一般病床			療養病床 (再掲)	
総数	1 573 772	339 780	1 815	6 602	328 195	897 380	1 320 283	121 342	12 473
国	115 046	7 347	104	2 702	192	104 701	114 122	2 278	-
厚生労働省	5 782	-	-	-	-	5 782	5 782	-	-
独立行政法人国立病院機構	55 385	4 565	50	2 471	156	48 143	54 461	-	-
国立大学法人	32 626	1 824	35	63	36	30 668	32 626	19	-
独立行政法人労働者健康福祉機構	13 072	-	-	12	-	13 060	13 072	-	-
国立高度専門医療研究センター	4 376	388	4	40	-	3 944	4 376	-	-
その他	3 805	570	15	116	-	3 104	3 805	2 259	-
公的医療機関	324 860	21 732	1 490	2 346	17 151	282 141	313 766	2 710	327
都道府県	56 682	10 126	245	631	358	45 322	49 839	150	-
市町村	143 252	5 371	805	970	10 875	125 231	142 287	2 467	327
地方独立行政法人	29 824	3 126	141	578	431	25 548	27 591	-	-
日赤	36 880	900	149	113	805	34 913	36 880	19	-
済生会	22 035	429	28	24	1 502	20 052	21 656	10	-
北海道社会事業協会	1 862	54	4	-	570	1 234	1 862	-	-
厚生連	34 325	1 726	118	30	2 610	29 841	33 651	64	-
国民健康保険団体連合会	-	-	-	-	-	-	-	-	-
社会保険関係団体	33 632	223	52	299	1 157	31 901	33 632	30	-
全国社会保険協会連合会	12 926	-	42	186	161	12 537	12 926	-	-
厚生年金事業振興団	2 738	-	-	-	222	2 516	2 738	-	-
船員保険会	786	-	-	-	-	786	786	10	-
健康保険組合及びその連合会	2 107	-	-	-	159	1 948	2 107	10	-
共済組合及びその連合会	14 755	223	10	113	615	13 794	14 755	10	-
国民健康保険組合	320	-	-	-	-	320	320	-	-
公益法人	73 876	21 629	104	372	11 453	40 318	56 000	415	21
医療法人	854 932	268 145	30	548	271 749	314 460	643 391	83 654	9 603
私立学校法人	55 158	2 272	21	39	229	52 597	54 788	46	-
社会福祉法人	34 001	5 163	4	168	6 197	22 469	30 995	324	75
医療生協	14 218	388	-	-	3 075	10 755	13 830	267	25
会社	12 514	257	6	2	447	11 802	12 514	31	-
その他の法人	24 756	4 866	4	30	4 389	15 467	21 430	273	4
個人	30 779	7 758	-	96	12 156	10 769	25 815	31 314	2 418

(医療施設調査)

統計表6 病床の規模別にみた施設数及び構成割合の年次推移

各年10月1日現在

	平成5年 (1993)	8年 (' 96)	11年 (' 99)	14年 (2002)	17年 (' 05)	20年 (' 08)	23年 (' 11)	24年 (' 12)	25年 (' 13)
	施 設 数								
病院	9 844	9 490	9 286	9 187	9 026	8 794	8 605	8 565	8 540
20～29床	392	296	246	195	180	143	127	123	122
30～39	591	528	474	438	396	348	325	319	321
40～49	789	710	683	694	638	560	540	529	523
50～99	2 487	2 458	2 435	2 399	2 344	2 288	2 190	2 176	2 168
100～149	1 595	1 541	1 464	1 456	1 442	1 433	1 430	1 431	1 428
150～199	1 044	1 064	1 140	1 241	1 274	1 313	1 339	1 330	1 322
200～299	1 359	1 278	1 244	1 165	1 149	1 130	1 108	1 121	1 123
300～399	733	750	745	750	764	745	724	709	710
400～499	350	356	358	360	354	366	366	378	373
500～599	199	200	197	197	207	200	198	191	200
600～699	127	132	132	127	123	115	114	116	109
700～799	70	70	61	57	54	57	55	52	52
800～899	33	31	34	35	34	33	29	31	32
900床以上	75	76	73	73	67	63	60	59	57
(再掲)									
20～99床	4 259	3 992	3 838	3 726	3 558	3 339	3 182	3 147	3 134
100床以上	5 585	5 498	5 448	5 461	5 468	5 455	5 423	5 418	5 406
200床以上	2 946	2 893	2 844	2 764	2 752	2 709	2 654	2 657	2 656
300床以上	1 587	1 615	1 600	1 599	1 603	1 579	1 546	1 536	1 533
500床以上	504	509	497	489	485	468	456	449	450
一般診療所	84 128	87 909	91 500	94 819	97 442	99 083	99 547	100 152	100 528
有床	22 383	20 452	18 487	16 178	13 477	11 500	9 934	9 596	9 249
1～9床	9 699	8 479	7 455	6 379	5 050	4 026	3 283	3 129	3 001
10～19	12 684	11 973	11 032	9 799	8 427	7 474	6 651	6 467	6 248
	構 成 割 合 (%)								
病院	100.0	100.0	100.0	100.0	100.0	100.0	100.0	100.0	100.0
20～29床	4.0	3.1	2.6	2.1	2.0	1.6	1.5	1.4	1.4
30～39	6.0	5.6	5.1	4.8	4.4	4.0	3.8	3.7	3.8
40～49	8.0	7.5	7.4	7.6	7.1	6.4	6.3	6.2	6.1
50～99	25.3	25.9	26.2	26.1	26.0	26.0	25.5	25.4	25.4
100～149	16.2	16.2	15.8	15.8	16.0	16.3	16.6	16.7	16.7
150～199	10.6	11.2	12.3	13.5	14.1	14.9	15.6	15.5	15.5
200～299	13.8	13.5	13.4	12.7	12.7	12.8	12.9	13.1	13.1
300～399	7.4	7.9	8.0	8.2	8.5	8.5	8.4	8.3	8.3
400～499	3.6	3.8	3.9	3.9	3.9	4.2	4.3	4.4	4.4
500～599	2.0	2.1	2.1	2.1	2.3	2.3	2.3	2.2	2.3
600～699	1.3	1.4	1.4	1.4	1.4	1.3	1.3	1.4	1.3
700～799	0.7	0.7	0.7	0.6	0.6	0.6	0.6	0.6	0.6
800～899	0.3	0.3	0.4	0.4	0.4	0.4	0.3	0.4	0.4
900床以上	0.8	0.8	0.8	0.8	0.7	0.7	0.7	0.7	0.7
(再掲)									
20～99床	43.3	42.1	41.3	40.6	39.4	38.0	37.0	36.7	36.7
100床以上	56.7	57.9	58.7	59.4	60.6	62.0	63.0	63.3	63.3
200床以上	29.9	30.5	30.6	30.1	30.5	30.8	30.8	31.0	31.1
300床以上	16.1	17.0	17.2	17.4	17.8	18.0	18.0	17.9	18.0
500床以上	5.1	5.4	5.4	5.3	5.4	5.3	5.3	5.2	5.3
一般診療所	100.0	100.0	100.0	100.0	100.0	100.0	100.0	100.0	100.0
有床	26.6	23.3	20.2	17.1	13.8	11.6	10.0	9.6	9.2
1～9床	11.5	9.6	8.1	6.7	5.2	4.1	3.3	3.1	3.0
10～19	15.1	13.6	12.1	10.3	8.6	7.5	6.7	6.5	6.2

(医療施設調査)

統計表7 診療科目別にみた一般病院数の年次推移（重複計上）

各年10月1日現在

	平成20年 (2008)	21年 (' 09)	22年 (' 10)	23年 (' 11)	24年 (' 12)	25年 (' 13)
一般病院	7 714	7 655	7 587	7 528	7 493	7 474
内科	7 089	7 034	6 972	6 928	6 897	6 879
呼吸器内科	2 436	2 480	2 511	2 550	2 589	2 631
循環器内科	3 621	3 647	3 681	3 743	3 774	3 801
消化器内科（胃腸内科）	3 490	3 565	3 619	3 721	3 796	3 839
腎臓内科	302	440	549	659	756	855
神経内科	2 088	2 134	2 174	2 252	2 282	2 331
糖尿病内科（代謝内科）	388	558	647	802	904	1 007
血液内科	153	235	280	345	408	457
皮膚科	3 008	2 972	2 975	3 015	3 020	3 008
アレルギー科	450	444	434	432	433	449
リウマチ科	1 056	1 085	1 115	1 147	1 176	1 196
感染症内科	51	62	70	79	93	103
小児科	2 905	2 853	2 808	2 745	2 702	2 680
精神科	1 539	1 563	1 585	1 611	1 624	1 646
心療内科	590	598	602	611	622	627
外科	4 978	4 931	4 883	4 825	4 786	4 745
呼吸器外科	665	705	741	776	816	848
心臓血管外科 ¹⁾	893	912	938	962	977	990
乳腺外科	211	321	399	502	579	646
気管食道外科	94	89	94	93	92	89
消化器外科（胃腸外科）	880	1 008	1 078	1 180	1 303	1 411
泌尿器科	2 794	2 786	2 781	2 791	2 789	2 791
肛門外科	1 186	1 206	1 205	1 208	1 211	1 206
脳神経外科	2 472	2 482	2 490	2 499	2 516	2 520
整形外科	5 085	5 041	4 999	4 980	4 975	4 956
形成外科	1 090	1 121	1 127	1 144	1 180	1 208
美容外科	108	114	120	118	123	122
眼科	2 498	2 487	2 478	2 464	2 459	2 457
耳鼻いんこう科	2 035	2 007	2 000	1 995	1 982	1 976
小児外科	330	332	338	341	348	367
産婦人科	1 319	1 294	1 252	1 239	1 218	1 203
産科	177	180	180	156	169	172
婦人科	743	748	762	756	772	795
リハビリテーション科	4 954	4 998	5 045	5 104	5 216	5 263
放射線科	3 350	3 338	3 355	3 348	3 352	3 361
麻酔科	2 518	2 546	2 597	2 638	2 662	2 692
病理診断科	168	226	272	344	369	418
臨床検査科	93	116	134	150	159	172
救急科	186	247	288	349	399	453
歯科	1 106	1 094	1 084	1 083	1 094	1 099
矯正歯科	131	133	138	137	137	137
小児歯科	124	129	136	137	141	143
歯科口腔外科	802	816	829	836	845	872

注：1) 心臓血管外科には、循環器外科を含む。

(医療施設調査)

統計表8 都道府県—指定都市・特別区・中核市（再掲）別にみた施設数及び人口10万対施設数

(2-1)

平成25(2013)年10月1日現在

	施設数						人口10万対施設数					
	病 院		一般診療所		歯 科 診 療 所	病 院		一般診療所		歯 科 診 療 所		
	精神科病院	一般病院		有床 (再掲)		精神科病院	一般病院		有床 (再掲)			
全 国	8 540	1 066	7 474	100 528	9 249	68 701	6.7	0.8	5.9	79.0	7.3	54.0
北 海 道	575	70	505	3 396	479	3 003	10.6	1.3	9.3	62.5	8.8	55.3
青 森	101	16	85	896	210	556	7.6	1.2	6.4	67.1	15.7	41.6
岩 手	92	15	77	923	138	602	7.1	1.2	5.9	71.3	10.7	46.5
宮 城	142	27	115	1 627	156	1 052	6.1	1.2	4.9	69.9	6.7	45.2
秋 田	73	16	57	824	78	447	7.0	1.5	5.4	78.5	7.4	42.6
山 形	68	13	55	934	75	487	6.0	1.1	4.8	81.9	6.6	42.7
福 島	128	23	105	1 389	157	869	6.6	1.2	5.4	71.4	8.1	44.7
茨 城	183	21	162	1 726	172	1 401	6.2	0.7	5.5	58.9	5.9	47.8
栃 木	109	18	91	1 433	142	984	5.5	0.9	4.6	72.2	7.2	49.5
群 馬	131	13	118	1 555	123	976	6.6	0.7	5.9	78.4	6.2	49.2
埼 玉	342	50	292	4 149	291	3 489	4.7	0.7	4.0	57.4	4.0	48.3
千 葉	279	34	245	3 720	233	3 221	4.5	0.5	4.0	60.1	3.8	52.0
東 京	646	51	595	12 758	502	10 647	4.9	0.4	4.5	95.9	3.8	80.1
神 奈 川	342	47	295	6 545	278	4 915	3.8	0.5	3.2	72.1	3.1	54.1
新 潟	131	20	111	1 684	73	1 173	5.6	0.9	4.8	72.3	3.1	50.3
富 山	109	19	90	771	61	453	10.1	1.8	8.4	71.7	5.7	42.1
石 川	98	13	85	877	80	493	8.5	1.1	7.3	75.7	6.9	42.5
福 井	70	10	60	591	98	291	8.8	1.3	7.5	74.3	12.3	36.6
山 梨	60	8	52	683	56	433	7.1	0.9	6.1	80.6	6.6	51.1
長 野	130	15	115	1 561	101	1 022	6.1	0.7	5.4	73.6	4.8	48.2
岐 阜	103	12	91	1 588	171	943	5.0	0.6	4.4	77.4	8.3	46.0
静 岡	180	30	150	2 705	268	1 777	4.8	0.8	4.0	72.7	7.2	47.7
愛 知	325	37	288	5 161	421	3 687	4.4	0.5	3.9	69.3	5.7	49.5
三 重	103	13	90	1 528	122	861	5.6	0.7	4.9	83.4	6.7	47.0
滋 賀	58	7	51	1 019	49	558	4.1	0.5	3.6	72.0	3.5	39.4
京 都	173	12	161	2 472	139	1 317	6.6	0.5	6.2	94.5	5.3	50.3
大 阪	535	39	496	8 293	318	5 515	6.0	0.4	5.6	93.7	3.6	62.3
兵 庫	352	32	320	5 010	275	2 992	6.3	0.6	5.8	90.1	4.9	53.8
奈 良	75	4	71	1 189	62	704	5.4	0.3	5.1	86.0	4.5	50.9
和 歌 山	86	8	78	1 079	120	563	8.8	0.8	8.0	110.2	12.3	57.5
鳥 取	45	5	40	517	53	261	7.8	0.9	6.9	89.4	9.2	45.2
島 根	53	8	45	727	49	279	7.5	1.1	6.4	103.6	7.0	39.7
岡 山	170	17	153	1 638	182	1 006	8.8	0.9	7.9	84.9	9.4	52.1
広 島	248	31	217	2 598	256	1 556	8.7	1.1	7.6	91.5	9.0	54.8
山 口	148	28	120	1 280	165	680	10.4	2.0	8.5	90.1	11.6	47.9
徳 島	114	15	99	756	142	423	14.8	1.9	12.9	98.2	18.4	54.9
香 川	92	10	82	824	127	470	9.3	1.0	8.3	83.7	12.9	47.7
愛 媛	143	15	128	1 247	221	690	10.2	1.1	9.1	88.8	15.7	49.1
高 知	131	11	120	573	95	368	17.6	1.5	16.1	76.9	12.8	49.4
福 岡	464	60	404	4 564	679	3 039	9.1	1.2	7.9	89.7	13.3	59.7
佐 賀	108	14	94	692	185	427	12.9	1.7	11.2	82.4	22.0	50.8
長 崎	159	28	131	1 425	316	748	11.4	2.0	9.4	102.0	22.6	53.5
熊 本	214	38	176	1 482	363	844	11.9	2.1	9.8	82.3	20.2	46.9
大 分	158	25	133	970	274	544	13.4	2.1	11.3	82.3	23.3	46.2
宮 崎	141	16	125	899	194	515	12.6	1.4	11.2	80.3	17.3	46.0
鹿 児 島	259	39	220	1 403	391	812	15.4	2.3	13.1	83.5	23.3	48.3
沖 縄	94	13	81	847	109	608	6.6	0.9	5.7	59.9	7.7	43.0

(医療施設調査)

統計表8 都道府県—指定都市・特別区・中核市（再掲）別にみた施設数及び人口10万対施設数

(2-2)

平成25(2013)年10月1日現在

	施設数						人口10万対施設数					
	病 院		一般診療所		歯 科 診 療 所	病 院		一般診療所		歯 科 診 療 所		
	精神科病院	一般病院		有床 (再掲)		精神科病院	一般病院		有床 (再掲)			
(再掲) 指定都市・特別区												
東京都の区部	424	13	411	9 730	376	8 338	4.7	0.1	4.5	107.4	4.2	92.0
札幌市	207	26	181	1 308	157	1 231	10.7	1.3	9.3	67.6	8.1	63.6
仙台市	60	10	50	886	60	583	5.6	0.9	4.7	82.9	5.6	54.5
さいたま市	39	4	35	872	50	657	3.1	0.3	2.8	70.2	4.0	52.9
千葉市	46	6	40	674	41	546	4.8	0.6	4.1	69.9	4.3	56.6
横浜市	134	21	113	2 914	113	2 069	3.6	0.6	3.1	78.7	3.1	55.9
川崎市	41	5	36	919	38	735	2.8	0.3	2.5	63.5	2.6	50.8
相模原市	36	3	33	406	19	347	5.0	0.4	4.6	56.3	2.6	48.1
新潟市	44	7	37	645	24	487	5.4	0.9	4.6	79.6	3.0	60.1
静岡市	28	5	23	543	34	347	3.9	0.7	3.2	76.5	4.8	48.9
浜松市	36	7	29	639	55	383	4.5	0.9	3.7	80.6	6.9	48.3
名古屋市	132	10	122	2 004	129	1 431	5.8	0.4	5.4	88.2	5.7	63.0
京都市	107	6	101	1 604	81	840	7.3	0.4	6.9	109.0	5.5	57.1
大阪市	186	1	185	3 363	105	2 262	6.9	0.0	6.9	125.3	3.9	84.3
堺市	45	4	41	715	31	462	5.4	0.5	4.9	85.0	3.7	54.9
神戸市	111	11	100	1 589	77	940	7.2	0.7	6.5	103.2	5.0	61.0
岡山市	56	6	50	684	77	439	7.9	0.8	7.0	95.9	10.8	61.6
広島市	87	10	77	1 184	104	701	7.4	0.8	6.5	100.1	8.8	59.3
北九州市	90	14	76	968	134	662	9.3	1.4	7.9	100.0	13.8	68.4
福岡市	114	13	101	1 470	175	988	7.6	0.9	6.7	97.6	11.6	65.6
熊本市	94	16	78	628	131	392	12.7	2.2	10.5	84.9	17.7	53.0
(再掲) 中核市												
旭川市	41	4	37	247	45	185	11.7	1.1	10.6	70.8	12.9	53.0
函館市	29	1	28	215	32	133	10.5	0.4	10.2	78.2	11.6	48.4
青森市	22	4	18	228	61	140	7.5	1.4	6.1	77.8	20.8	47.8
盛岡市	29	5	24	269	42	204	9.7	1.7	8.0	89.7	14.0	68.0
秋田市	25	7	18	287	20	167	7.8	2.2	5.6	89.7	6.3	52.2
郡山市	22	3	19	238	26	170	6.7	0.9	5.8	72.6	7.9	51.8
いわき市	26	6	20	264	35	161	7.9	1.8	6.1	80.5	10.7	49.1
宇都宮市	31	5	26	430	44	298	6.0	1.0	5.0	83.3	8.5	57.8
前橋市	21	2	19	345	25	195	6.2	0.6	5.6	101.2	7.3	57.2
高崎市	27	1	26	335	34	205	7.2	0.3	6.9	89.3	9.1	54.7
川越市	25	6	19	189	19	184	7.2	1.7	5.4	54.2	5.4	52.7
船橋市	22	3	19	340	9	321	3.6	0.5	3.1	55.0	1.5	51.9
柏市	17	2	15	249	11	209	4.2	0.5	3.7	61.3	2.7	51.5
横須賀市	12	-	12	324	25	241	2.9	-	2.9	79.0	6.1	58.8
富山市	48	8	40	332	25	198	11.4	1.9	9.5	79.0	6.0	47.1
金沢市	44	7	37	406	41	227	9.5	1.5	8.0	87.5	8.8	48.9
長野市	26	2	24	289	22	209	6.7	0.5	6.2	74.9	5.7	54.1
岐阜市	33	3	30	401	45	252	8.0	0.7	7.3	97.8	11.0	61.5
豊橋市	20	4	16	253	27	184	5.3	1.1	4.2	66.6	7.1	48.4
豊田市	16	4	12	214	13	156	3.8	1.0	2.9	51.0	3.1	37.1
岡崎市	16	2	14	230	17	157	4.3	0.5	3.7	61.3	4.5	41.9
津市	15	2	13	268	14	139	4.4	0.6	3.8	78.4	4.1	40.6
高槻市	19	3	16	277	11	187	5.3	0.8	4.5	77.6	3.1	52.4
東大阪市	25	2	23	411	12	293	4.9	0.4	4.5	81.2	2.4	57.9
豊中市	20	2	18	410	17	244	5.1	0.5	4.6	104.1	4.3	61.9
姫路市	35	2	33	403	29	283	6.5	0.4	6.2	75.2	5.4	52.8
西宮市	24	2	22	500	17	281	4.9	0.4	4.5	102.9	3.5	57.8
尼崎市	25	-	25	492	28	250	5.6	-	5.6	109.6	6.2	55.7
奈良市	21	1	20	375	13	204	5.8	0.3	5.5	103.3	3.6	56.2
和歌山市	39	3	36	454	42	235	10.7	0.8	9.8	124.0	11.5	64.2
倉敷市	37	4	33	346	33	230	7.7	0.8	6.9	72.4	6.9	48.1
福山市	44	5	39	335	48	241	9.5	1.1	8.4	72.5	10.4	52.2
下関市	28	5	23	276	51	142	10.3	1.8	8.4	101.1	18.7	52.0
高松市	36	4	32	412	70	235	8.6	1.0	7.6	97.9	16.6	55.8
高山市	43	5	38	464	95	257	8.3	1.0	7.4	89.7	18.4	49.7
高知市	64	7	57	280	47	195	18.8	2.1	16.7	82.1	13.8	57.2
久留米市	34	4	30	309	64	185	11.1	1.3	9.8	101.0	20.9	60.5
長崎市	49	9	40	579	88	280	11.2	2.1	9.2	132.8	20.2	64.2
大分市	53	12	41	385	109	223	11.1	2.5	8.6	80.5	22.8	46.7
宮崎市	39	4	35	380	71	227	9.7	1.0	8.7	94.3	17.6	56.3
鹿児島市	99	13	86	523	137	368	16.3	2.1	14.1	86.0	22.5	60.5
那覇市	19	2	17	257	41	171	5.9	0.6	5.3	80.3	12.8	53.4

(医療施設調査)

統計表9 都道府県—指定都市・特別区・中核市（再掲）別にみた病床数及び人口10万対病床数

(2-1)

平成25(2013)年10月1日現在

	病 床 数					人口10万対病床数				
	病 院 ¹⁾	病 院 ¹⁾			一 般 診 療 所	病 院 ¹⁾	病 院 ¹⁾			一 般 診 療 所
		精神病床 (再掲)	療養病床 (再掲)	一般病床 (再掲)			精神病床 (再掲)	療養病床 (再掲)	一般病床 (再掲)	
全 国	1 573 772	339 780	328 195	897 380	121 342	1 236.3	266.9	257.8	704.9	95.3
北 海 道	97 341	20 671	22 830	53 467	7 259	1 792.3	380.6	420.4	984.5	133.7
青 森	17 916	4 511	2 806	10 513	3 169	1 342.0	337.9	210.2	787.5	237.4
岩 手	17 756	4 440	2 581	10 570	1 883	1 371.1	342.9	199.3	816.2	145.4
宮 城	25 473	6 268	3 050	16 065	2 028	1 094.2	269.2	131.0	690.1	87.1
秋 田	15 756	4 118	2 293	9 265	1 047	1 500.6	392.2	218.4	882.4	99.7
山 形	15 027	3 817	2 017	9 145	829	1 317.0	334.5	176.8	801.5	72.7
福 島	26 137	6 577	4 011	15 419	2 076	1 343.1	338.0	206.1	792.3	106.7
茨 城	32 317	7 462	5 792	18 887	2 305	1 102.6	254.6	197.6	644.4	78.6
栃 木	21 704	5 224	4 118	12 219	1 995	1 092.8	263.0	207.4	615.3	100.5
群 馬	24 719	5 186	4 823	14 593	1 576	1 245.9	261.4	243.1	735.5	79.4
埼 玉	61 833	14 399	12 095	35 136	3 336	856.2	199.4	167.5	486.5	46.2
千 葉	57 169	12 703	9 614	34 584	2 837	923.3	205.2	155.3	558.5	45.8
東 京	127 639	23 041	22 432	81 420	4 486	959.7	173.2	168.7	612.2	33.7
神 奈 川	74 064	13 864	13 376	46 589	2 914	815.8	152.7	147.3	513.2	32.1
新 潟	29 169	6 758	5 039	17 256	850	1 251.9	290.0	216.3	740.6	36.5
富 山	17 013	3 346	5 145	8 416	840	1 581.1	311.0	478.2	782.2	78.1
石 川	18 735	3 816	4 388	10 421	1 074	1 616.5	329.2	378.6	899.1	92.7
福 井	11 138	2 298	2 294	6 481	1 523	1 401.0	289.1	288.6	815.2	191.6
山 梨	11 114	2 459	2 232	6 345	655	1 312.2	290.3	263.5	749.1	77.3
長 野	24 231	4 836	4 019	15 256	1 163	1 141.9	227.9	189.4	718.9	54.8
岐 阜	20 816	4 085	3 489	13 075	1 921	1 014.9	199.2	170.1	637.5	93.7
静 岡	38 556	6 693	10 487	21 150	2 738	1 035.6	179.8	281.7	568.1	73.5
愛 知	67 613	13 010	13 880	40 397	4 929	908.4	174.8	186.5	542.8	66.2
三 重	20 594	4 786	4 277	11 463	1 515	1 123.5	261.1	233.3	625.4	82.7
滋 賀	14 647	2 394	2 754	9 394	618	1 034.4	169.1	194.5	663.4	43.6
京 都	35 959	6 421	6 304	22 892	1 087	1 374.1	245.4	240.9	874.7	41.5
大 阪	108 569	19 401	22 832	65 615	2 931	1 226.9	219.2	258.0	741.5	33.1
兵 庫	64 890	11 728	14 428	38 480	3 292	1 167.5	211.0	259.6	692.3	59.2
奈 良	16 468	2 865	3 243	10 307	662	1 190.7	207.2	234.5	745.3	47.9
和 歌 山	13 850	2 215	2 794	8 736	1 612	1 414.7	226.3	285.4	892.3	164.7
鳥 取	8 817	1 983	1 746	5 042	654	1 525.4	343.1	302.1	872.3	113.1
島 根	11 048	2 376	2 237	6 372	566	1 573.8	338.5	318.7	907.7	80.6
岡 山	29 378	5 720	4 861	18 555	2 664	1 522.2	296.4	251.9	961.4	138.0
広 島	40 853	9 039	10 196	21 401	3 651	1 438.5	318.3	359.0	753.6	128.6
山 口	27 284	6 069	9 694	11 351	2 325	1 921.4	427.4	682.7	799.4	163.7
徳 島	14 936	3 916	4 310	6 650	2 331	1 939.7	508.6	559.7	863.6	302.7
香 川	15 434	3 459	2 659	9 175	2 023	1 566.9	351.2	269.9	931.5	205.4
愛 媛	22 779	5 171	5 090	12 375	3 492	1 621.3	368.0	362.3	880.8	248.5
高 知	18 427	3 617	6 740	7 919	1 561	2 473.4	485.5	904.7	1 063.0	209.5
福 岡	86 479	21 523	21 358	43 257	9 341	1 699.0	422.8	419.6	849.8	183.5
佐 賀	15 115	4 284	4 344	6 433	2 682	1 799.4	510.0	517.1	765.8	319.3
長 崎	27 024	7 949	6 410	12 484	4 453	1 934.4	569.0	458.8	893.6	318.8
熊 本	35 240	8 947	9 357	16 683	5 769	1 956.7	496.8	519.5	926.3	320.3
大 分	20 076	5 247	2 893	11 846	4 116	1 704.2	445.4	245.6	1 005.6	349.4
宮 崎	19 299	5 844	3 852	9 476	3 147	1 723.1	521.8	343.9	846.1	281.0
鹿 児 島	34 520	9 836	9 215	15 244	6 165	2 054.8	585.5	548.5	907.4	367.0
沖 縄	18 850	5 408	3 790	9 561	1 252	1 332.2	382.2	267.8	675.7	88.5

注：1)「病院」には、「感染症病床」及び「結核病床」を含む。

(医療施設調査)

統計表9 都道府県—指定都市・特別区・中核市（再掲）別にみた病床数及び人口10万対病床数

(2-2)

平成25(2013)年10月1日現在

	病 床 数					人口10万対病床数				
	病 院 ¹⁾	精神病床 (再掲)	療養病床 (再掲)	一般病床 (再掲)	一 般 診療所	病 院 ¹⁾	精神病床 (再掲)	療養病床 (再掲)	一般病床 (再掲)	一 般 診療所
(再掲) 指定都市・特別区										
東京都の区部	79 251	7 331	11 975	59 582	3 318	874.7	80.9	132.2	657.6	36.6
札幌市	37 363	7 223	8 029	22 001	2 362	1 929.9	373.1	414.7	1 136.4	122.0
仙台市	12 895	2 680	1 016	9 189	727	1 206.3	250.7	95.0	859.6	68.0
さいたま市	7 873	1 193	1 315	5 335	487	633.4	96.0	105.8	429.2	39.2
千葉市	9 035	1 447	1 125	6 402	511	937.2	150.1	116.7	664.1	53.0
横浜市	27 734	5 457	3 673	18 502	1 077	749.0	147.4	99.2	499.6	29.1
川崎市	10 669	1 458	1 481	7 678	343	736.8	100.7	102.3	530.2	23.7
相模原市	7 828	1 125	2 769	3 928	184	1 085.7	156.0	384.0	544.8	25.5
新潟市	11 038	2 558	2 168	6 254	291	1 362.7	315.8	267.7	772.1	35.9
静岡市	7 758	1 024	1 941	4 687	303	1 092.7	144.2	273.4	660.1	42.7
浜松市	9 015	1 809	2 425	4 721	562	1 136.8	228.1	305.8	595.3	70.9
名古屋市	25 292	4 604	4 077	16 478	1 515	1 113.7	202.7	179.5	725.6	66.7
京都市	23 219	3 896	4 389	14 761	577	1 578.5	264.9	298.4	1 003.5	39.2
大阪市	33 026	231	6 680	26 012	908	1 230.9	8.6	249.0	969.5	33.8
堺市	12 479	2 901	3 919	5 554	221	1 483.8	344.9	466.0	660.4	26.3
神戸市	19 071	3 653	3 376	11 982	728	1 238.4	237.2	219.2	778.1	47.3
岡山市	11 337	2 938	1 107	7 226	1 125	1 590.0	412.1	155.3	1 013.5	157.8
広島市	14 763	2 916	3 785	7 951	1 521	1 247.9	246.5	319.9	672.1	128.6
北九州市	19 147	4 297	4 810	9 966	1 792	1 978.0	443.9	496.9	1 029.5	185.1
福岡市	21 706	3 973	4 936	12 717	2 211	1 441.3	263.8	327.8	844.4	146.8
熊本市	15 521	3 255	3 629	8 598	2 065	2 097.4	439.9	490.4	1 161.9	279.1
(再掲) 中核市										
旭川市	7 444	1 093	1 764	4 561	679	2 133.0	313.2	505.4	1 306.9	194.6
函館市	6 356	1 382	1 014	3 914	516	2 311.3	502.5	368.7	1 423.3	187.6
青森市	4 747	1 271	759	2 651	962	1 620.1	433.8	259.0	904.8	328.3
盛岡市	6 309	1 369	995	3 925	517	2 103.0	456.3	331.7	1 308.3	172.3
秋田市	5 676	1 734	792	3 126	271	1 773.8	541.9	247.5	976.9	84.7
郡山市	5 955	1 612	696	3 647	325	1 815.5	491.5	212.2	1 111.9	99.1
いわき市	4 931	1 225	1 264	2 390	467	1 503.4	373.5	385.4	728.7	142.4
宇都宮市	6 558	1 979	1 442	3 025	562	1 270.9	383.5	279.5	586.2	108.9
前橋市	4 538	983	402	3 136	328	1 330.8	288.3	117.9	919.6	96.2
高崎市	4 033	882	856	2 289	457	1 075.5	235.2	228.3	610.4	121.9
川越市	4 216	1 098	887	2 231	176	1 208.0	314.6	254.2	639.3	50.4
船橋市	4 322	1 260	541	2 517	105	699.4	203.9	87.5	407.3	17.0
柏市	4 620	1 328	411	2 881	131	1 137.9	327.1	101.2	709.6	32.3
横須賀市	3 493	366	516	2 605	247	852.0	89.3	125.9	635.4	60.2
富山市	7 847	1 546	2 592	3 653	336	1 868.3	368.1	617.1	869.8	80.0
金沢市	9 864	2 193	2 396	5 244	555	2 125.9	472.6	516.4	1 130.2	119.6
長野市	5 055	1 435	638	2 978	265	1 309.6	371.8	165.3	771.5	68.7
岐阜市	6 768	1 127	1 201	4 380	491	1 650.7	274.9	292.9	1 068.3	119.8
豊橋市	5 189	1 501	1 711	1 952	336	1 365.5	395.0	450.3	513.7	88.4
豊田市	2 925	729	373	1 817	174	696.4	173.6	88.8	432.6	41.4
岡崎市	2 566	286	741	1 483	134	684.3	76.3	197.6	395.5	35.7
大津市	4 148	956	656	2 481	122	1 212.9	279.5	191.8	725.4	35.7
高槻市	4 465	811	339	3 315	116	1 250.7	227.2	95.0	928.6	32.5
東大阪市	4 607	1 083	913	2 611	74	910.5	214.0	180.4	516.0	14.6
豊中市	4 072	1 012	751	2 205	154	1 033.5	256.9	190.6	559.6	39.1
姫路市	6 143	982	1 229	3 926	389	1 146.1	183.2	229.3	732.5	72.6
西宮市	5 121	724	1 229	3 140	186	1 053.7	149.0	252.9	646.1	38.3
尼崎市	4 102	-	1 151	2 943	269	913.6	-	256.3	655.5	59.9
奈良市	4 219	595	723	2 861	142	1 162.3	163.9	199.2	788.2	39.1
和歌山市	6 026	785	991	4 242	597	1 646.4	214.5	270.8	1 159.0	163.1
倉敷市	7 462	849	1 293	5 310	464	1 561.1	177.6	270.5	1 110.9	97.1
福山市	5 838	1 196	1 082	3 554	695	1 263.6	258.9	234.2	769.3	150.4
下関市	5 674	1 110	2 296	2 232	769	2 078.4	406.6	841.0	817.6	281.7
高松市	6 232	1 438	635	4 040	1 067	1 480.3	341.6	150.8	959.6	253.4
高松市	7 768	1 675	1 725	4 362	1 514	1 502.5	324.0	333.7	843.7	292.8
高知市	10 047	1 762	3 440	4 783	805	2 946.3	516.7	1 008.8	1 402.6	236.1
久留米市	6 806	1 532	1 392	3 876	930	2 224.2	500.7	454.9	1 266.7	303.9
長崎市	10 209	3 511	1 871	4 783	1 178	2 341.5	805.3	429.1	1 097.0	270.2
大分市	7 478	2 700	419	4 347	1 646	1 564.4	564.9	87.7	909.4	344.4
宮崎市	6 461	1 398	1 209	3 756	1 113	1 603.2	346.9	300.0	932.0	276.2
鹿児島市	13 009	3 340	3 166	6 404	2 102	2 139.6	549.3	520.7	1 053.3	345.7
那覇市	3 266	735	636	1 895	500	1 020.6	229.7	198.8	592.2	156.3

注：1)「病院」には、「感染症病床」及び「結核病床」を含む。

(医療施設調査)

統計表 10 都道府県別にみた療養病床を有する病院及び一般診療所の施設数・病床数

各年10月1日現在

	療養病床を有する病院						療養病床を有する一般診療所					
	施設数			病床数			施設数			病床数		
	平成25年 (2013)	平成24年 (2012)	増減数	平成25年 (2013)	平成24年 (2012)	増減数	平成25年 (2013)	平成24年 (2012)	増減数	平成25年 (2013)	平成24年 (2012)	増減数
全 国	3 873	3 892	△ 19	328 195	328 888	△ 693	1 231	1 308	△ 77	12 473	13 308	△ 835
北 海 道	258	259	△ 1	22 830	23 026	△ 196	57	58	△ 1	657	680	△ 23
青 森	39	39	-	2 806	2 799	7	25	28	△ 3	216	245	△ 29
岩 手	33	34	△ 1	2 581	2 590	△ 9	20	22	△ 2	249	282	△ 33
宮 城	51	51	-	3 050	3 065	△ 15	17	20	△ 3	167	199	△ 32
秋 田	28	28	-	2 293	2 350	△ 57	7	7	-	81	81	-
山 形	23	23	-	2 017	2 080	△ 63	9	9	-	111	111	-
福 島	50	51	△ 1	4 011	4 000	11	14	16	△ 2	153	178	△ 25
茨 城	83	83	-	5 792	5 809	△ 17	16	16	-	159	159	-
栃 木	57	57	-	4 118	4 118	-	11	11	-	108	108	-
群 馬	68	68	-	4 823	4 858	△ 35	8	10	△ 2	93	105	△ 12
埼 玉	126	130	△ 4	12 095	12 483	△ 388	4	5	△ 1	51	63	△ 12
千 葉	113	113	-	9 614	9 617	△ 3	16	17	△ 1	204	220	△ 16
東 京	246	243	3	22 432	21 815	617	16	17	△ 1	184	204	△ 20
神 奈 川	123	124	△ 1	13 376	13 360	16	12	13	△ 1	154	173	△ 19
新 潟	53	54	△ 1	5 039	5 075	△ 36	5	6	△ 1	47	54	△ 7
富 山	52	52	-	5 145	5 252	△ 107	5	6	△ 1	57	66	△ 9
石 川	45	47	△ 2	4 388	4 524	△ 136	8	10	△ 2	65	74	△ 9
福 井	33	34	△ 1	2 294	2 316	△ 22	15	15	-	188	188	-
山 梨	29	29	-	2 232	2 233	△ 1	8	9	△ 1	73	90	△ 17
長 野	57	56	1	4 019	3 875	144	16	17	△ 1	170	186	△ 16
岐 阜	54	54	-	3 489	3 462	27	26	27	△ 1	308	310	△ 2
静 岡	88	90	△ 2	10 487	10 630	△ 143	10	11	△ 1	120	127	△ 7
愛 知	155	153	2	13 880	13 731	149	30	32	△ 2	307	329	△ 22
三 重	55	54	1	4 277	4 208	69	18	18	-	220	220	-
滋 賀	29	30	△ 1	2 754	2 762	△ 8	3	3	-	42	42	-
京 都	67	67	-	6 304	6 235	69	6	6	-	69	69	-
大 阪	240	243	△ 3	22 832	23 052	△ 220	5	6	△ 1	44	63	△ 19
兵 庫	164	162	2	14 428	14 128	300	34	36	△ 2	374	403	△ 29
奈 良	35	35	-	3 243	3 243	-	2	2	-	26	26	-
和 歌 山	41	41	-	2 794	2 784	10	17	20	△ 3	192	225	△ 33
鳥 取	24	23	1	1 746	1 754	△ 8	7	8	△ 1	54	60	△ 6
島 根	30	31	△ 1	2 237	2 300	△ 63	6	10	△ 4	76	121	△ 45
岡 山	85	86	△ 1	4 861	4 881	△ 20	39	42	△ 3	442	457	△ 15
広 島	129	130	△ 1	10 196	10 330	△ 134	62	65	△ 3	636	662	△ 26
山 口	79	79	-	9 694	9 701	△ 7	21	22	△ 1	251	264	△ 13
徳 島	64	65	△ 1	4 310	4 334	△ 24	36	37	△ 1	306	320	△ 14
香 川	44	45	△ 1	2 659	2 680	△ 21	41	44	△ 3	382	413	△ 31
愛 媛	80	81	△ 1	5 090	5 129	△ 39	38	44	△ 6	474	524	△ 50
高 知	86	85	1	6 740	6 802	△ 62	4	5	△ 1	29	41	△ 12
福 岡	224	229	△ 5	21 358	21 493	△ 135	137	144	△ 7	1 129	1 209	△ 80
佐 賀	61	61	-	4 344	4 350	△ 6	46	47	△ 1	407	421	△ 14
長 崎	70	69	1	6 410	6 458	△ 48	72	73	△ 1	684	698	△ 14
熊 本	106	107	△ 1	9 357	9 442	△ 85	71	77	△ 6	701	759	△ 58
大 分	52	53	△ 1	2 893	2 904	△ 11	49	50	△ 1	395	398	△ 3
宮 崎	66	65	1	3 852	3 853	△ 1	42	45	△ 3	405	441	△ 36
鹿 児 島	138	139	△ 1	9 215	9 211	4	104	106	△ 2	1 037	1 064	△ 27
沖 縄	40	40	-	3 790	3 786	4	16	16	-	176	176	-

(医療施設調査)

統計表 11 施設の種類別にみた動態状況の年次推移

各年10月～翌年9月

		平成16年 (2004)	17年 (' 05)	18年 (' 06)	19年 (' 07)	20年 (' 08)	21年 (' 09)	22年 (' 10)	23年 (' 11)	24年 (' 12)	25年 (' 13)
病院	開設・再開	132	166	136	110	103	76	79	85	98	93
	開 設	125	161	131	106	95	74	75	81	96	89
	再 開	7	5	5	4	8	2	4	4	2	4
	廃止・休止	177	217	219	191	171	131	148	150	138	118
	廃 止	162	202	200	175	154	124	141	121	133	113
	休 止	15	15	19	16	17	7	7	29	5	5
一般診療所	開設・再開	4 984	6 106	4 988	5 248	5 522	4 744	4 836	5 184	5 138	5 662
	開 設	4 832	5 752	4 805	5 083	5 181	4 536	4 632	4 747	4 922	5 435
	再 開	152	354	183	165	341	208	204	437	216	227
	廃止・休止	3 983	5 715	3 821	4 325	5 971	4 192	4 647	5 461	4 533	5 286
	廃 止	3 443	4 698	3 303	3 718	4 941	3 678	4 086	4 450	4 047	4 702
	休 止	540	1 017	518	607	1 030	514	561	1 011	486	584
歯科診療所	開設・再開	2 473	2 628	2 302	2 161	2 218	1 868	1 802	2 053	1 703	1 772
	開 設	2 420	2 517	2 263	2 109	2 116	1 815	1 760	1 926	1 633	1 707
	再 開	53	111	39	52	102	53	42	127	70	65
	廃止・休止	1 744	2 453	1 642	1 755	2 237	1 550	1 515	2 281	1 385	1 545
	廃 止	1 604	2 055	1 486	1 604	1 859	1 409	1 392	1 789	1 243	1 405
	休 止	140	398	156	151	378	141	123	492	142	140

(医療施設調査)

統計表 12 年間患者数, 病院の種類-病床の種類別にみた1日平均患者数の年次推移

(単位:人)

各年間

	平成5年 (1993)	8年 ('96)	11年 ('99)	14年 (2002)	17年 ('05)	20年 ('08)	23年 ('11)	24年 ('12)	25年 ('13)
在院患者延数	507 283 305	513 605 500	509 438 114	509 443 294	504 499 287	482 395 353	474 252 454	471 108 164	465 501 799
(再掲)療養病床	...	10 948 646	50 903 262	100 968 854	121 704 131	113 019 537	110 326 717	109 239 693	107 763 506
(再掲)介護療養病床	33 178 545	26 075 878	24 449 853	22 658 443
新入院患者数	10 940 760	11 768 143	12 786 484	13 572 932	14 123 260	14 273 548	14 821 932	15 110 428	15 215 463
(再掲)療養病床	...	45 133	162 024	315 721	394 582	362 192	356 095	361 281	366 931
(再掲)介護療養病床	71 846	52 012	49 282	45 674
退院患者数	10 945 115	11 755 692	12 783 173	13 576 632	14 115 769	14 296 320	14 825 669	15 124 295	15 236 587
(再掲)療養病床	...	52 175	243 283	491 908	611 827	559 103	567 167	575 804	583 449
(再掲)介護療養病床	89 480	66 357	63 975	58 909
外来患者延数	633 219 373	653 270 549	653 382 423	633 917 992	576 568 450	523 861 651	511 609 176	511 618 252	507 343 885
1日平均在院患者数	1 389 817	1 403 294	1 395 721	1 395 735	1 382 190	1 318 020	1 299 322	1 287 181	1 275 347
精神科病院	254 739	251 786	245 458	245 899	242 461	236 704	232 473	229 296	226 885
結核療養所	670	369	219	119	75	88	87	63	8
一般病院	1 134 408	1 151 138	1 150 044	1 149 717	1 139 653	1 081 228	1 066 761	1 057 821	1 048 455
精神病床	344 230	340 419	334 222	332 022	325 027	315 100	307 453	303 863	300 066
感染症病床	114	124	60	47	48	43	45	43	54
結核病床	16 666	13 607	11 332	8 187	5 512	3 689	2 854	2 529	2 312
一般病床	1 028 806	1 019 229	910 646	778 853	718 167	690 392	686 705	682 276	677 672
療養病床	...	29 914	139 461	276 627	333 436	308 797	302 265	298 469	295 242
(再掲)介護療養病床	90 652	71 441	66 803	62 078
1日平均新入院患者数	29 975	32 153	35 031	37 186	38 694	38 999	40 608	41 285	41 686
精神科病院	481	499	541	577	645	676	695	692	703
結核療養所	5	2	1	1	1	1	1	1	-
一般病院	29 489	31 652	34 490	36 608	38 048	38 322	39 913	40 593	40 983
精神病床	731	769	853	909	987	1 002	1 021	1 032	1 046
感染症病床	8	9	5	5	5	4	5	5	6
結核病床	125	112	111	93	76	50	40	36	34
一般病床	29 111	31 140	33 619	35 314	36 544	36 953	38 566	39 224	39 595
療養病床	...	123	444	865	1 081	990	976	987	1 005
(再掲)介護療養病床	196	142	135	125
1日平均退院患者数	29 987	32 119	35 022	37 196	38 673	39 061	40 618	41 323	41 744
精神科病院	481	501	543	581	650	679	705	701	710
結核療養所	5	2	1	1	1	1	1	1	-
一般病院	29 501	31 616	34 479	36 615	38 023	38 382	39 913	40 622	41 033
精神病床	731	773	861	917	1 000	1 012	1 042	1 050	1 062
感染症病床	8	9	5	5	5	4	4	5	5
結核病床	129	115	111	93	77	49	40	35	33
一般病床	29 118	31 079	33 379	34 833	35 916	36 468	37 979	38 660	39 045
療養病床	...	143	667	1 348	1 676	1 528	1 554	1 573	1 598
(再掲)介護療養病床	244	182	175	161
1日平均外来患者数	1 734 848	1 784 892	1 790 089	1 736 762	1 579 640	1 431 316	1 401 669	1 397 864	1 389 983
精神科病院	32 752	36 741	40 817	45 836	50 482	53 965	57 085	57 216	56 927
結核療養所	226	83	35	6	4	5	5	5	1
一般病院	1 701 870	1 748 069	1 749 236	1 690 920	1 529 154	1 377 346	1 344 579	1 340 643	1 333 055

注: 1) 平成11年4月に「感染症の予防及び感染症の患者に対する医療に関する法律」が施行されたため、「伝染病床」は「感染症病床」に改められた。(病院報告)
 2) 療養病床は、平成8・11年は「療養型病床群」、平成14年は「療養病床」及び「経過的旧療養型病床群」の数値である。
 3) 一般病床は、平成5年は「その他の病床」、平成8・11年は「その他の病床(療養型病床群を除く)」、平成14年は「一般病床」及び「経過的旧その他の病床(経過的旧療養型病床群を除く。)」である。
 4) 東日本大震災の影響により、平成23年3月分の報告において、病院の合計11施設(岩手県気仙医療圏1施設、岩手県宮古医療圏1施設、宮城県石巻医療圏2施設、宮城県気仙沼医療圏2施設、福島県相双医療圏5施設)は、報告のあった患者数のみ集計した。

統計表 13 人口10万対1日平均患者数・病床の種類別にみた病床利用率・平均在院日数の年次推移

各年間

	平成5年 (1993)	8年 ('96)	11年 ('99)	14年 (2002)	17年 ('05)	20年 ('08)	23年 ('11)	24年 ('12)	25年 ('13)
人口10万対 1日平均患者数(人)									
在院患者数	1 114.0	1 114.9	1 101.7	1 095.3	1 081.8	1 032.2	1 016.7	1 009.4	1 001.9
精神病床	275.9	270.5	263.8	260.5	254.4	246.8	240.6	238.3	235.7
感染症病床	0.1	0.1	0.0	0.0	0.0	0.0	0.0	0.0	0.0
結核病床	13.4	10.8	8.9	6.4	4.3	2.9	2.2	2.0	1.8
一般病床	824.6	868.7	718.8	611.2	562.1	540.7	537.3	535.1	532.4
療養病床 (再掲)介護療養病床	...	23.8	110.1	217.1	261.0	241.8	236.5	234.1	231.9
	71.0	55.9	52.4	48.8
人口10万対 1日平均患者数(人)									
新入院患者数	24.0	25.5	27.7	29.2	30.3	30.5	31.8	32.4	32.7
精神病床	0.6	0.6	0.7	0.7	0.8	0.8	0.8	0.8	0.8
感染症病床	0.0	0.0	0.0	0.0	0.0	0.0	0.0	0.0	0.0
結核病床	0.1	0.1	0.1	0.1	0.1	0.0	0.0	0.0	0.0
一般病床	23.3	24.7	26.5	27.7	28.6	28.9	30.2	30.8	31.1
療養病床 (再掲)介護療養病床	...	0.1	0.4	0.7	0.8	0.8	0.8	0.8	0.8
	0.2	0.1	0.1	0.1
人口10万対 1日平均患者数(人)									
退院患者数	24.0	25.5	27.6	29.2	30.3	30.6	31.8	32.4	32.8
精神病床	0.6	0.6	0.7	0.7	0.8	0.8	0.8	0.8	0.8
感染症病床	0.0	0.0	0.0	0.0	0.0	0.0	0.0	0.0	0.0
結核病床	0.1	0.1	0.1	0.1	0.1	0.0	0.0	0.0	0.0
一般病床	23.3	24.7	26.3	27.3	28.1	28.6	29.7	30.3	30.7
療養病床 (再掲)介護療養病床	...	0.1	0.5	1.1	1.3	1.2	1.2	1.2	1.3
	0.2	0.1	0.1	0.1
人口10万対 1日平均患者数(人)									
外来患者数	1 390.5	1 418.1	1 413.0	1 362.9	1 236.3	1 120.9	1 096.8	1 096.2	1 091.9
精神科病院	26.3	29.2	32.2	36.0	39.5	42.3	44.7	44.9	44.7
結核療養所	0.2	0.1	0.0	0.0	0.0	0.0	0.0	0.0	0.0
一般病院	1 364.1	1 388.9	1 380.8	1 326.9	1 196.8	1 078.6	1 052.1	1 051.4	1 047.2
病床利用率(%)¹⁾	82.5	84.3	84.6	85.0	84.8	81.7	81.9	81.5	81.0
精神病床	94.8	94.3	93.2	93.1	91.7	90.0	89.1	88.7	88.1
感染症病床	1.0	1.3	1.7	2.5	2.7	2.4	2.5	2.4	3.0
結核病床	43.4	42.8	45.0	45.3	45.3	38.0	36.6	34.7	34.3
一般病床	80.9	82.7	81.9	80.1	79.4	75.9	76.2	76.0	75.5
療養病床	...	*91.7	*91.0	94.1	93.4	90.6	91.2	90.6	89.9
介護療養病床	94.2	94.6	93.9	93.1
平均在院日数(日)²⁾	46.4	43.7	39.8	37.5	35.7	33.8	32.0	31.2	30.6
精神病床	470.9	441.4	390.1	363.7	327.2	312.9	298.1	291.9	284.7
感染症病床	14.2	14.0	11.0	8.7	9.8	10.2	10.0	8.5	9.6
結核病床	131.2	119.8	102.5	88.0	71.9	74.2	71.0	70.7	68.8
一般病床	35.3	32.8	27.2	22.2	19.8	18.8	17.9	17.5	17.2
療養病床	...	152.6	165.3	179.1	172.8	176.6	175.1	171.8	168.3
介護療養病床	292.3	311.2	307.0	308.6
介護療養病床を除く総数	31.6	30.4	29.7	29.2

注：1) 病床利用率

(病院報告)

① 平成11年までは、従来の計算式(1日平均在院患者数÷当該年の6月末病床数×100)による。

② *印は、従来の「療養病床」の計算式(月末病床利用率の1月～12月の合計÷12)による。

2) 平成8年の療養病床の平均在院日数は、1年間すべて「療養病床等」のみの病院(84施設)で算出した。

3) 平成11年4月に「感染症の予防及び感染症の患者に対する医療に関する法律」が施行されたため、「伝染病床」は「感染症病床」に改められた。

4) 療養病床は、平成8・11年は「療養型病床群」、平成14年は「療養病床」及び「経過旧療養型病床群」の数値である。

5) 一般病床は、平成5年は「その他の病床」、平成8・11年は「その他の病床(療養型病床群を除く)」、平成14年は「一般病床」及び「経過旧その他の病床(経過旧療養型病床群を除く)」である。

6) 東日本大震災の影響により、平成23年3月分の報告において、病院の合計11施設(岩手県気仙医療圏1施設、岩手県宮古医療圏1施設、宮城県石巻医療圏2施設、宮城県気仙沼医療圏2施設、福島県相双医療圏5施設)は、報告のあった患者数のみ集計した。

統計表 14 都道府県—指定都市・特別区・中核市（再掲）別にみた人口10万対1日平均患者数

平成25(2013)年 年間

(単位：人)

(2-1)

	在 院					新 入 院	退 院	外 来
	精神病床 (再掲)	一般病床 (再掲)	療養病床 (再掲)	介護療養病床 (再掲)				
全 国	1 001.9	235.7	532.4	231.9	48.8	32.7	32.8	1 091.9
北海道	1 453.8	339.9	739.6	373.1	81.4	41.3	41.3	1 461.7
青森	1 046.8	291.0	567.0	187.5	48.8	32.1	32.2	1 114.6
岩手	1 062.8	296.1	595.6	170.0	27.1	32.4	32.5	1 016.5
宮城	847.5	232.8	501.5	112.7	7.1	32.1	32.1	932.6
秋田	1 219.0	349.3	667.5	200.6	47.1	36.5	36.6	1 316.6
山形	1 055.8	291.1	607.7	155.1	1.6	37.5	37.5	1 072.4
福島	987.7	268.6	544.6	173.1	23.6	31.6	31.7	1 050.8
茨城	832.4	212.6	448.8	170.1	31.7	28.0	28.0	1 060.2
栃木	882.4	231.9	464.0	185.2	25.2	27.6	27.6	1 017.5
群馬	1 002.3	235.1	552.5	213.0	36.3	34.5	34.5	1 012.8
埼玉	700.8	182.9	363.4	153.5	24.1	22.5	22.6	883.7
千葉	726.7	178.1	407.2	140.4	24.7	26.4	26.4	974.6
東京都	766.3	153.8	458.9	151.2	38.7	32.5	32.7	1 097.5
神奈川県	649.7	131.5	384.4	132.7	23.0	27.7	27.7	879.0
新潟	1 017.5	258.6	566.0	191.7	71.9	31.2	31.3	1 115.6
富山	1 324.9	278.2	588.6	456.2	189.4	37.3	37.3	1 309.0
石川	1 329.3	295.4	685.8	346.0	76.9	38.5	38.6	1 340.3
福井	1 172.5	254.4	651.1	265.2	67.6	37.9	37.9	1 399.0
山梨	986.1	233.1	528.7	223.8	20.5	31.9	31.9	1 153.2
長野	912.1	197.3	548.4	165.1	51.6	36.6	36.6	1 208.0
岐阜	787.5	182.4	466.1	137.0	21.0	30.6	30.7	1 061.9
静岡県	815.5	158.2	408.4	247.4	56.0	27.8	27.8	833.6
愛知県	739.2	155.9	412.6	168.9	32.8	28.6	28.6	940.9
三重	897.8	231.9	462.3	202.6	50.4	28.9	28.9	945.9
滋賀	821.4	144.0	500.5	175.9	24.9	30.6	30.6	982.2
京都	1 101.3	204.9	666.6	228.1	115.7	35.3	35.3	1 227.9
大阪	1 019.4	194.9	585.0	235.2	29.6	35.3	35.3	1 100.9
兵庫県	929.2	190.6	504.6	232.3	40.2	32.7	32.7	1 024.2
奈良	932.2	174.6	545.5	209.4	59.1	32.6	32.6	1 123.0
和歌山	1 114.1	186.0	678.2	247.8	53.6	35.1	35.2	1 226.5
鳥取	1 238.9	285.7	698.0	254.2	41.6	40.6	40.6	1 215.9
島根	1 278.0	298.8	702.2	275.7	48.6	39.8	39.9	1 064.3
岡山	1 148.6	238.6	689.2	218.1	32.4	39.0	39.0	1 368.2
広島	1 203.2	286.3	590.9	324.0	86.0	35.7	35.7	1 166.1
山口	1 672.0	392.0	646.6	631.9	145.1	37.8	37.9	1 152.5
徳島	1 603.6	437.3	668.3	495.6	151.7	37.6	37.7	1 499.1
香川	1 231.0	311.3	683.2	234.7	58.7	40.7	40.8	1 519.0
愛媛	1 269.0	295.7	647.6	324.2	78.9	36.7	36.8	1 401.1
高知	2 092.4	414.9	831.5	844.3	274.7	42.1	42.1	1 727.3
福岡	1 444.1	383.3	670.1	388.2	79.5	38.6	38.6	1 136.7
佐賀	1 576.6	465.7	629.5	478.4	106.7	35.0	35.0	1 305.7
長崎	1 633.3	502.5	704.6	423.4	53.0	41.5	41.5	1 288.0
熊本	1 672.6	454.1	735.7	480.6	122.5	38.9	39.0	1 231.2
大分	1 453.6	412.8	814.2	223.4	32.4	42.4	42.5	1 304.7
宮崎	1 399.7	481.7	615.3	300.0	66.4	35.3	35.3	1 165.1
鹿児島	1 714.4	531.4	688.3	491.7	58.3	37.9	37.9	1 291.3
沖縄	1 177.0	352.9	573.3	249.1	27.5	37.1	37.1	1 005.0

(病院報告)

統計表 14 都道府県—指定都市・特別区・中核市（再掲）別にみた人口10万対1日平均患者数

平成25(2013)年 年間
(単位：人)

(2-2)

	在 院	精神病床 (再掲)	一般病床 (再掲)	療養病床 (再掲)	介護療養病床 (再掲)	新 入 院	退 院	外 来
(再掲) 指定都市・特別区								
東 京 都 区 部	679.9	70.1	491.1	117.2	27.8	35.8	36.0	1 231.3
札 幌 市	1 624.7	343.1	886.6	393.8	95.7	48.9	48.9	1 502.9
仙 台 市	926.4	213.0	632.2	81.1	-	42.2	42.2	1 064.5
さ い た ま 市	515.4	83.3	332.6	98.7	24.1	22.2	22.3	800.7
千 葉 市	711.3	118.2	489.5	101.5	18.4	29.7	29.7	1 060.2
横 浜 市	604.4	121.4	388.9	92.7	14.3	28.0	28.0	854.9
川 崎 市	541.3	84.0	371.4	84.8	15.7	27.0	26.9	856.2
相 模 原 市	863.1	130.6	389.5	343.0	89.8	31.6	31.6	1 183.0
新 潟 市	1 143.9	301.4	601.4	238.8	63.5	35.1	35.2	1 145.6
静 岡 市	835.4	113.4	468.4	250.6	49.4	29.9	29.9	823.4
浜 松 市	955.7	205.7	459.9	287.1	76.9	32.7	32.7	918.9
名 古 屋 市	884.0	177.5	542.2	160.5	28.2	37.4	37.5	1 191.1
京 都 市	1 280.3	213.1	781.0	285.4	172.6	41.7	41.7	1 395.2
大 阪 市	992.9	6.7	756.9	227.4	25.9	45.2	45.3	1 325.5
堺 市	1 263.3	299.9	509.4	447.4	51.0	33.9	33.9	843.9
神 戸 市	955.9	204.6	563.9	185.5	46.8	35.7	35.7	1 175.3
岡 山 市	1 206.9	329.5	741.4	134.7	16.6	45.0	45.1	1 368.4
広 島 市	1 050.2	230.6	524.9	292.0	92.9	34.8	34.8	1 042.4
北 九 州 市	1 665.7	387.9	813.2	461.7	59.1	49.5	49.4	1 186.3
福 岡 市	1 225.9	238.1	686.6	300.1	52.2	43.9	44.0	1 125.6
熊 本 市	1 793.9	390.7	950.9	450.7	126.9	58.0	58.0	1 564.0
(再掲) 中核市								
旭 川 市	1 663.5	273.2	979.1	408.3	111.9	56.5	56.6	1 836.7
函 館 市	1 865.6	460.8	1 082.0	320.2	81.0	62.1	62.2	1 833.8
青 森 市	1 234.7	373.5	618.9	236.7	27.4	33.2	33.2	1 016.4
盛 岡 市	1 679.1	409.4	969.0	297.9	69.7	58.6	58.6	1 678.0
秋 田 市	1 499.9	497.8	773.7	225.7	-	47.9	47.9	1 381.4
郡 山 市	1 312.2	387.6	744.6	180.1	50.6	45.4	45.2	1 388.2
い わ き 市	1 199.2	340.3	526.8	329.4	32.7	29.1	29.1	822.1
宇 都 宮 市	1 055.0	324.4	462.7	263.4	64.5	26.4	26.4	933.4
前 橋 市	1 074.3	248.6	716.4	108.4	2.3	49.8	49.9	1 425.1
高 崎 市	915.2	232.5	493.5	189.2	2.9	28.7	28.8	785.2
川 越 市	1 037.5	301.0	501.3	235.1	15.7	34.0	34.1	1 385.2
船 橋 市	568.9	187.6	301.6	79.7	-	23.1	23.2	874.5
柏 市	959.2	295.0	577.2	86.9	-	36.5	36.6	1 286.6
横 須 賀 市	565.4	83.0	378.8	103.6	14.8	29.2	29.3	938.5
富 山 市	1 597.8	314.5	696.3	583.9	227.5	42.5	42.5	1 384.8
金 沢 市	1 779.9	433.5	872.6	471.5	70.7	48.5	48.6	1 478.2
長 野 市	1 073.0	324.7	621.7	126.7	41.3	42.9	42.9	1 300.7
岐 阜 市	1 312.0	251.9	822.9	231.7	28.8	51.2	51.2	1 670.8
豊 橋 市	1 207.9	353.6	416.4	436.6	113.5	28.2	28.2	941.5
豊 田 市	593.6	158.8	352.0	82.8	14.3	29.1	29.1	956.4
岡 崎 市	538.5	49.0	303.6	181.4	41.2	18.6	18.8	542.8
大 津 市	987.3	226.0	578.5	181.1	7.1	41.4	41.5	1 162.2
高 槻 市	1 041.3	199.6	749.4	92.3	-	48.6	48.7	1 425.6
東 大 阪 市	756.4	195.3	398.9	162.2	23.4	22.6	22.7	761.3
豊 中 市	914.4	243.5	474.1	182.3	-	23.2	23.2	638.5
姫 路 市	918.0	168.2	541.7	208.1	43.3	37.7	37.7	1 117.7
西 宮 市	856.6	126.1	496.3	228.8	14.6	34.1	34.1	946.1
尼 崎 市	736.3	-	492.8	243.5	13.1	34.8	34.8	981.4
奈 良 市	924.6	153.1	584.0	178.9	60.5	31.7	31.7	1 081.6
和 歌 山 市	1 297.5	196.0	870.4	228.7	48.3	46.6	46.7	1 581.3
倉 敷 市	1 225.6	129.5	860.2	235.9	48.0	51.8	51.8	1 707.5
福 山 市	1 026.2	234.0	590.1	202.1	36.1	39.1	39.0	1 245.3
下 関 市	1 869.0	386.1	677.0	806.0	205.3	39.8	39.8	1 035.8
高 松 市	1 103.5	317.7	655.7	125.9	36.3	40.8	41.0	1 331.6
松 山 市	1 238.2	278.3	648.2	311.5	96.8	38.9	38.9	1 281.4
高 知 市	2 462.1	423.4	1 097.4	938.2	361.4	54.4	54.6	1 932.4
久 留 米 市	1 824.6	472.9	931.3	420.3	76.7	57.9	58.0	1 615.7
長 崎 市	1 959.5	700.6	856.6	399.7	41.0	48.7	48.8	1 494.5
大 分 市	1 321.2	515.9	723.4	81.9	-	41.7	41.7	1 067.1
宮 崎 市	1 281.3	308.0	704.6	261.3	51.9	44.1	44.1	1 112.1
鹿 児 島 市	1 796.2	498.9	831.0	461.6	47.8	52.1	52.2	1 311.0
那 覇 市	896.5	220.2	496.2	180.1	-	35.5	35.5	964.1

(病院報告)

統計表 15 都道府県—指定都市・特別区・中核市（再掲）別にみた病床利用率及び平均在院日数

(2-1)

平成25(2013)年 年間

	病 床 利 用 率 (%)							平 均 在 院 日 数 (日)							
	総 数	精 神 病 床	感 染 症 病 床	結 核 病 床	一 般 病 床	療 養 病 床	介 護 療 養 病 床	総 数	精 神 病 床	感 染 症 病 床	結 核 病 床	一 般 病 床	療 養 病 床	介 護 療 養 病 床	介 護 療 養 病 床 を 除 く 総 数
全 国	81.0	88.1	3.0	34.3	75.5	89.9	93.1	30.6	284.7	9.6	68.8	17.2	168.3	308.6	29.2
北 海 道	81.0	89.1	0.0	19.9	75.1	88.7	95.1	35.2	271.2	3.0	67.7	19.0	237.7	450.6	33.3
青 森 県	77.9	86.0	-	25.4	72.0	89.1	95.6	32.6	232.3	-	86.8	19.0	127.7	391.3	31.1
岩 手 県	77.3	86.1	-	10.6	72.8	85.6	86.4	32.8	281.5	-	70.2	19.4	173.6	321.6	32.0
宮 城 県	77.4	86.3	3.5	16.5	72.6	85.9	89.6	26.4	321.3	8.2	48.7	16.3	111.9	139.7	26.2
秋 田 県	81.4	89.2	-	32.1	75.8	92.2	97.1	33.4	286.1	-	109.4	19.4	182.8	498.6	32.1
山 形 県	80.2	87.1	-	72.3	76.1	86.7	92.4	28.2	250.1	-	130.8	17.3	106.6	21.4	28.2
福 島 県	73.5	79.4	-	24.5	68.7	84.4	94.1	31.2	326.3	-	82.0	18.1	167.8	225.3	30.5
茨 城 県	75.5	83.5	1.7	19.3	69.6	86.3	91.3	29.7	328.6	10.9	62.5	16.8	161.5	221.0	28.7
栃 木 県	80.8	88.1	10.5	22.1	75.5	89.3	98.7	31.9	384.0	12.8	82.5	17.7	173.6	412.1	31.1
群 馬 県	80.3	89.6	5.3	43.2	75.0	87.4	91.9	29.0	367.8	23.2	74.7	16.9	123.1	321.9	28.1
埼 玉 県	81.5	91.1	13.1	38.6	74.7	90.6	92.8	31.1	295.2	7.6	51.2	17.1	188.3	277.1	30.1
千 葉 県	78.8	86.7	4.8	27.2	73.0	90.5	94.2	27.5	334.0	7.7	56.5	16.1	190.2	262.5	26.6
東 京 都	79.9	88.4	4.7	52.2	74.9	90.4	95.1	23.5	200.2	8.6	66.2	14.7	180.8	382.4	22.4
神 奈 川 県	79.5	86.0	12.8	56.5	74.7	90.0	91.5	23.5	239.7	11.3	60.4	14.5	208.5	404.1	22.7
新 潟 県	81.2	89.1	0.2	37.5	76.4	88.6	91.8	32.5	357.5	7.7	68.8	19.0	184.2	337.4	30.4
富 山 県	83.5	89.7	1.4	22.8	74.9	94.8	96.4	35.5	325.3	8.1	71.5	17.0	250.6	285.1	30.9
石 川 県	81.9	89.7	-	25.9	76.3	90.0	89.7	34.5	279.9	-	91.6	18.9	200.0	374.6	32.6
福 井 県	83.2	87.3	27.5	18.7	79.4	91.8	94.3	30.9	229.7	5.1	28.3	18.5	136.3	172.7	29.4
山 梨 県	75.1	80.3	-	9.9	70.5	84.9	83.1	30.9	258.2	-	84.1	17.8	138.4	168.2	30.3
山 東 県	80.0	85.7	2.1	33.9	76.3	88.6	89.3	24.9	246.0	3.7	79.3	15.8	112.1	127.0	23.7
岐 阜 県	77.6	91.6	-	28.8	73.1	80.8	80.8	25.7	265.8	-	66.1	16.0	124.3	131.0	25.1
静 岡 県	78.0	84.6	7.4	28.9	71.6	87.4	92.2	29.3	274.1	9.5	69.5	15.6	195.5	303.8	27.5
愛 知 県	81.3	89.2	0.0	53.2	76.0	90.2	91.7	25.8	264.1	2.0	76.3	15.2	158.5	351.4	24.7
三 重 県	79.9	88.8	3.0	36.4	73.7	87.7	93.9	31.1	308.4	7.3	45.2	17.0	157.4	349.6	29.5
滋 賀 県	79.4	85.0	-	17.5	75.5	90.6	94.1	26.9	241.9	-	61.7	17.1	179.3	276.3	26.1
京 都 府	80.2	83.6	-	14.4	76.2	94.7	96.2	31.2	275.2	-	71.8	19.7	202.0	406.4	28.1
大 阪 府	83.1	88.9	0.9	59.1	79.0	90.8	94.2	28.9	241.1	22.3	78.7	17.4	192.8	314.2	28.1
兵 庫 県	79.6	90.3	0.8	46.1	72.7	90.0	91.8	28.4	302.1	15.4	70.6	16.3	161.3	370.6	27.3
奈 良 県	78.2	84.3	41.2	62.8	73.1	89.6	97.7	28.6	270.3	25.2	62.3	17.6	142.4	362.9	26.9
和 歌 山 県	78.5	80.8	2.2	21.8	76.1	86.9	91.2	31.7	303.2	5.2	61.1	20.3	144.6	206.8	30.3
鳥 取 県	81.0	83.1	-	17.7	79.5	84.9	88.2	30.5	277.1	-	79.9	18.5	101.9	76.0	29.9
島 根 県	81.2	88.6	0.0	27.5	77.4	86.0	85.6	32.1	257.8	3.0	73.7	18.9	152.1	154.2	31.1
岡 山 県	75.4	80.2	-	24.5	71.7	86.4	87.0	29.5	238.0	-	88.3	18.7	135.0	164.4	28.7
広 島 県	83.7	89.8	0.1	38.0	78.5	90.2	91.9	33.7	281.9	4.0	67.3	17.8	160.3	309.0	31.5
山 口 県	87.0	91.7	-	16.3	80.9	92.7	94.8	44.2	395.5	-	85.1	18.8	203.6	495.4	40.5
徳 島 県	82.6	86.0	-	44.9	77.3	88.5	89.8	42.6	408.4	-	68.7	19.8	146.5	338.1	38.8
香 川 県	78.9	89.0	-	14.4	73.7	87.1	91.6	30.2	314.3	-	68.9	17.7	167.9	267.3	28.9
愛 媛 県	78.3	80.1	3.8	16.2	73.8	89.1	94.6	34.5	314.1	89.5	46.9	19.0	143.5	257.1	32.5
高 知 県	84.0	83.3	-	8.8	78.1	93.0	95.5	49.7	232.3	-	43.8	22.6	188.4	385.4	43.6
福 岡 県	84.9	90.6	0.0	43.4	78.9	91.9	93.7	37.4	317.5	20.0	70.6	18.8	172.1	346.4	35.5
佐 賀 県	87.8	91.3	-	84.3	82.7	92.5	93.8	45.0	323.7	-	91.9	20.4	133.3	336.5	42.2
長 崎 県	84.3	88.2	6.9	25.8	78.9	91.4	89.0	39.4	369.0	11.7	51.5	19.0	113.8	394.3	38.2
熊 本 県	85.4	91.4	0.0	17.9	79.4	92.4	92.7	43.0	301.2	4.0	77.6	20.8	165.6	230.7	40.2
大 宮 市	85.3	92.7	-	74.8	81.0	90.8	91.9	34.2	402.1	-	83.0	20.2	137.0	194.9	33.6
宮 崎 県	81.2	92.3	-	31.2	72.8	86.8	87.3	39.6	343.7	-	37.2	19.0	136.4	392.8	37.8
鹿 児 島 県	83.3	90.6	7.2	25.9	75.7	89.7	93.6	45.2	401.8	10.5	78.1	20.3	131.2	305.0	43.8
沖 縄 県	88.2	92.0	-	33.7	84.7	93.0	95.4	31.7	274.1	-	83.7	16.5	182.5	428.4	31.0

(病院報告)

注：この表では、表章記号の規約に以下の場合も含む。
「-」：病床があるが、計上する数値がない場合
「・」：病床がないので、計上する数値がない場合

統計表 15 都道府県—指定都市・特別区・中核市（再掲）別にみた病床利用率及び平均在院日数

(2-2)

平成25(2013)年 年間

	病 床 利 用 率 (%)							平 均 在 院 日 数 (日)						
	総 数	精 神 病 床	感 染 症 病 床	結 核 病 床	一 般 病 床	療 養 病 床	介 護 療 養 病 床	総 数	精 神 病 床	感 染 症 病 床	結 核 病 床	一 般 病 床	療 養 病 床	介 護 療 養 病 床
(再掲) 指定都市・特別区														
東京都 都 部	77.7	85.5	6.7	45.9	74.7	89.2	94.9	18.9	122.6	8.6	78.8	14.1	165.5	344.5
札幌市 幌 市	84.2	92.0	-	21.5	78.1	94.8	96.1	33.2	253.0	-	68.1	19.0	290.4	463.1
仙台市 台 市	76.8	85.0	9.2	-	73.6	85.7	-	21.9	299.4	7.8	-	15.4	142.7	-
さいたま市 市	81.0	86.8	41.7	26.2	77.2	92.3	94.7	23.1	215.5	7.6	78.0	15.5	224.3	689.4
千葉市 葉 市	75.9	78.7	3.7	42.3	73.6	87.6	92.4	23.9	178.7	11.5	58.7	17.0	213.8	450.4
横浜市 市	80.6	82.4	33.9	59.5	77.8	92.6	94.4	21.6	210.2	11.3	56.5	14.5	156.4	398.3
川崎市 市	73.3	83.5	-	41.2	69.6	84.4	94.1	20.1	162.3	-	58.7	14.2	250.0	476.6
相模原市 市	79.5	83.7	-	-	71.4	89.3	88.6	27.3	302.2	-	-	12.9	326.3	547.6
新潟市 潟 市	83.9	95.3	0.8	37.2	77.9	89.1	90.5	32.5	395.9	7.7	74.3	18.0	199.0	428.4
静岡市 岡 市	76.1	76.8	-	21.2	71.2	90.5	92.8	27.9	220.5	-	70.7	16.5	232.5	375.1
浜松市 市	83.1	87.0	-	47.1	77.1	92.9	95.7	29.2	245.8	-	64.9	15.0	217.5	277.2
名古屋 古 屋 市	79.3	87.6	-	69.9	74.5	89.8	88.1	23.6	273.0	-	81.6	15.1	147.0	334.3
京都市 市	81.1	80.6	-	7.6	77.8	95.8	96.5	30.7	340.7	-	63.7	19.4	247.1	443.9
大阪市 市	80.7	77.6	2.1	67.4	78.1	91.4	93.6	22.0	45.0	22.3	66.2	17.1	188.5	292.9
堺市 堺 市	85.1	87.1	-	60.2	77.9	94.5	93.9	37.3	174.9	-	73.0	16.8	204.5	523.8
神戸市 市	77.9	86.2	4.4	57.2	73.3	85.7	85.9	26.8	251.5	15.4	56.6	16.6	151.6	353.9
岡山市 市	76.2	80.5	-	16.5	73.2	88.3	83.6	26.8	211.3	-	48.3	17.3	146.0	275.4
広島市 市	84.1	93.5	-	56.4	78.2	90.8	91.9	30.2	199.7	-	73.0	16.2	188.6	402.3
北九州市 市	84.3	87.4	0.2	48.1	79.3	92.5	96.9	33.7	305.8	20.0	71.7	17.6	182.7	335.8
福岡市 市	85.0	90.1	-	26.7	81.5	91.1	91.4	27.9	253.8	-	69.8	16.6	149.3	332.8
熊本市 市	85.5	88.8	-	39.6	81.9	91.6	93.3	30.9	212.6	-	45.9	17.6	139.1	285.0
(再掲) 中核市														
旭川市 市	78.0	87.2	-	49.6	74.9	80.8	89.0	29.4	194.4	-	55.7	18.3	162.5	546.3
函館市 市	80.1	89.5	-	17.3	75.7	86.9	95.2	30.0	248.2	-	73.3	18.3	157.7	509.6
青森市 市	76.1	85.5	-	25.4	68.5	90.8	96.7	37.2	233.4	-	86.8	20.7	88.0	291.6
盛岡市 市	79.6	88.9	-	48.8	74.1	89.8	82.3	28.7	197.6	-	113.9	17.5	177.2	405.8
秋田市 市	84.8	91.9	-	38.3	79.5	91.7	-	31.3	293.1	-	133.8	17.1	232.8	-
山形市 市	72.3	78.9	-	-	67.0	84.9	91.3	29.0	331.2	-	-	17.2	199.7	333.7
いわき市 市	79.8	91.1	-	19.6	72.0	86.1	95.7	41.2	435.7	-	96.8	19.3	214.4	180.3
宇都宮市 市	83.0	84.6	23.7	20.6	78.9	94.2	100.0	40.0	515.6	12.8	81.8	18.7	221.0	543.2
前橋市 市	80.3	86.2	-	31.8	77.3	91.9	97.9	21.6	327.5	-	63.3	14.8	118.5	238.3
高崎市 市	85.3	98.9	-	-	81.1	82.9	77.1	31.8	401.1	-	-	18.3	116.7	218.9
川越市 市	85.1	91.5	-	-	78.9	92.4	89.7	30.5	297.7	-	-	15.6	233.9	251.3
船橋市 市	81.2	91.4	0.6	-	74.0	91.1	-	24.6	308.1	9.0	-	13.8	118.4	-
柏市 市	84.8	90.2	-	-	81.9	87.5	-	26.2	586.9	-	-	16.1	278.6	-
横須賀市 市	66.4	93.0	-	-	59.6	82.4	79.6	19.3	124.4	-	-	13.4	247.4	212.3
富山市 市	85.7	86.0	-	25.6	80.1	94.8	97.3	37.6	267.6	-	80.7	17.7	287.6	475.4
金沢市 市	83.7	91.7	-	43.9	77.2	91.1	84.5	36.7	313.6	-	76.3	19.1	232.2	426.4
長野市 市	83.0	87.3	-	-	80.2	87.6	98.8	25.0	491.4	-	-	14.9	271.3	581.6
岐阜市 市	79.6	91.8	-	44.0	77.1	79.2	62.5	25.6	247.5	-	71.7	16.8	151.1	447.0
豊橋市 市	88.4	89.6	-	26.8	81.1	96.9	99.0	42.8	505.4	-	47.2	16.0	283.2	567.2
豊田市 市	85.2	91.5	0.1	-	81.4	93.2	88.5	20.4	217.9	2.0	-	12.6	135.2	108.1
岡崎市 市	76.7	64.2	-	34.2	78.5	80.8	95.4	28.8	583.0	-	81.5	17.3	141.0	332.5
大津市 市	81.4	80.9	-	11.9	79.7	94.4	89.9	23.8	207.3	-	49.2	14.6	214.7	770.0
高槻市 市	83.3	87.8	-	-	80.7	97.2	-	21.4	154.7	-	-	16.0	174.9	-
東大阪市 市	83.1	91.3	-	-	77.3	89.9	96.2	33.4	172.3	-	-	19.2	160.9	404.6
豊中市 市	88.5	94.8	-	63.4	84.7	95.7	-	39.4	144.7	-	87.3	22.9	260.8	-
姫路市 市	80.5	91.8	-	-	74.6	90.8	96.0	24.3	354.7	-	-	15.0	139.0	294.3
西宮市 市	81.5	84.6	-	93.8	76.7	91.7	94.8	25.1	228.3	-	72.1	15.3	160.7	415.2
尼崎市 市	80.6	-	-	-	75.1	95.0	98.1	21.2	-	-	-	14.7	149.5	349.2
奈良市 市	79.4	93.4	-	62.8	73.8	91.4	98.9	29.1	210.3	-	62.3	19.3	160.5	327.7
和歌山市 市	78.1	87.0	8.3	52.8	75.1	84.5	92.0	27.8	324.7	5.3	67.4	19.3	186.4	396.1
倉敷市 市	78.6	72.9	-	-	77.5	87.4	86.5	23.7	193.7	-	-	17.2	132.5	210.2
福山市 市	81.6	89.7	0.5	-	77.7	85.5	83.8	26.3	292.8	4.0	-	16.1	78.3	98.6
下関市 市	89.9	94.9	-	-	82.8	95.8	96.3	46.9	435.5	-	-	19.6	163.3	377.0
高松市 市	74.8	93.0	-	15.6	68.7	83.5	91.0	27.0	361.1	-	69.8	16.7	161.3	791.2
高松市 市	82.3	85.9	16.3	0.5	76.8	93.3	95.9	31.8	244.2	89.5	44.0	17.8	191.7	487.0
高知市 市	82.7	77.7	-	19.1	78.0	93.2	95.8	45.2	166.5	-	51.1	22.5	222.7	497.0
久留米市 市	81.5	94.5	-	-	72.7	92.4	96.3	31.5	190.1	-	-	17.3	162.3	397.7
長崎市 市	83.6	86.9	0.5	32.1	78.2	92.1	86.3	40.2	394.7	2.0	43.5	19.0	154.7	296.7
大分市 市	84.4	91.3	-	-	79.5	93.6	-	31.7	504.4	-	-	18.0	145.7	-
宮崎市 市	79.7	88.8	-	32.8	75.6	85.9	82.4	29.0	181.2	-	37.2	17.1	184.7	443.6
鹿児島市 市	83.9	90.8	-	30.7	78.9	88.6	91.7	34.4	334.0	-	113.2	17.4	130.2	278.8
那覇市 市	87.8	95.9	-	-	83.8	90.6	-	25.3	180.7	-	-	14.8	189.2	-

(病院報告)

統計表 16 都道府県・病床の種類別にみた1日平均在院患者数の構成割合

(単位：%)

平成25(2013)年 年間

		在 患 者 数	精神病床	感染症病床	結核病床	一般病床	療養病床	(再掲) 介護療養病床
全	国	100.0	23.5	0.0	0.2	53.1	23.1	4.9
北	海	100.0	23.4	0.0	0.1	50.9	25.7	5.6
青	森	100.0	27.8	-	0.1	54.2	17.9	4.7
岩	手	100.0	27.9	-	0.1	56.0	16.0	2.6
宮	城	100.0	27.5	0.0	0.1	59.2	13.3	0.8
秋	田	100.0	28.7	-	0.1	54.8	16.5	3.9
山	形	100.0	27.6	-	0.2	57.6	14.7	0.2
福	島	100.0	27.2	-	0.1	55.1	17.5	2.4
茨	城	100.0	25.5	0.0	0.1	53.9	20.4	3.8
栃	木	100.0	26.3	0.0	0.1	52.6	21.0	2.9
群	馬	100.0	23.5	0.0	0.1	55.1	21.3	3.6
埼	玉	100.0	26.1	0.0	0.1	51.9	21.9	3.4
千	葉	100.0	24.5	0.0	0.1	56.0	19.3	3.4
東	京	100.0	20.1	0.0	0.3	59.9	19.7	5.1
神	奈	100.0	20.2	0.0	0.2	59.2	20.4	3.5
新	潟	100.0	25.4	0.0	0.1	55.6	18.8	7.1
富	山	100.0	21.0	0.0	0.1	44.4	34.4	14.3
石	川	100.0	22.2	-	0.2	51.6	26.0	5.8
福	井	100.0	21.7	0.0	0.1	55.5	22.6	5.8
山	梨	100.0	23.6	-	0.1	53.6	22.7	2.1
長	野	100.0	21.6	0.0	0.1	60.1	18.1	5.7
岐	阜	100.0	23.2	-	0.2	59.2	17.4	2.7
静	岡	100.0	19.4	0.0	0.2	50.1	30.3	6.9
愛	知	100.0	21.1	0.0	0.3	55.8	22.8	4.4
三	重	100.0	25.8	0.0	0.1	51.5	22.6	5.6
滋	賀	100.0	17.5	-	0.1	60.9	21.4	3.0
京	都	100.0	18.6	-	0.2	60.5	20.7	10.5
大	阪	100.0	19.1	0.0	0.4	57.4	23.1	2.9
兵	庫	100.0	20.5	0.0	0.2	54.3	25.0	4.3
奈	良	100.0	18.7	0.0	0.2	58.5	22.5	6.3
和	歌	100.0	16.7	0.0	0.2	60.9	22.2	4.8
鳥	取	100.0	23.1	-	0.1	56.3	20.5	3.4
島	根	100.0	23.4	0.0	0.1	54.9	21.6	3.8
岡	山	100.0	20.8	-	0.2	60.0	19.0	2.8
広	島	100.0	23.8	0.0	0.2	49.1	26.9	7.1
山	口	100.0	23.4	-	0.1	38.7	37.8	8.7
徳	島	100.0	27.3	-	0.2	41.7	30.9	9.5
香	川	100.0	25.3	-	0.1	55.5	19.1	4.8
愛	媛	100.0	23.3	0.0	0.1	51.0	25.5	6.2
高	知	100.0	19.8	-	0.1	39.7	40.3	13.1
福	岡	100.0	26.5	0.0	0.2	46.4	26.9	5.5
佐	賀	100.0	29.5	-	0.2	39.9	30.3	6.8
長	崎	100.0	30.8	0.0	0.2	43.1	25.9	3.2
熊	本	100.0	27.1	0.0	0.1	44.0	28.7	7.3
大	分	100.0	28.4	-	0.2	56.0	15.4	2.2
宮	崎	100.0	34.4	-	0.2	44.0	21.4	4.7
鹿	児	100.0	31.0	0.0	0.2	40.1	28.7	3.4
沖	縄	100.0	30.0	-	0.1	48.7	21.2	2.3

(病院報告)

統計表 17 都道府県—指定都市・特別区・中核市（再掲）別にみた病院の常勤換算従事者数及び
100床当たり常勤換算従事者数

平成25(2013)年10月1日現在
(単位：人)

(2-1)

	常勤換算従事者数							100床当たり従事者数						
	総 数	医 師	歯科医師	薬剤師	看護師・ 准看護師	看護師	准看護師	総 数	医 師	歯科医師	薬剤師	看護師・ 准看護師	看護師	准看護師
全 国	2 003 487.8	206 658.6	10 103.6	45 680.4	889 313.9	747 009.2	142 304.7	127.3	13.1	0.6	2.9	56.5	47.5	9.0
北 海 道	115 112.8	9 419.3	443.2	2 391.4	52 212.7	42 244.8	9 967.9	118.2	9.7	0.5	2.5	53.6	43.4	10.2
青 森	21 136.4	1 788.5	58.1	395.9	10 229.6	8 586.5	1 643.1	118.0	10.0	0.3	2.2	57.1	47.9	9.2
岩 手	20 472.3	1 956.8	238.7	411.2	9 565.9	8 496.4	1 069.5	115.3	11.0	1.3	2.3	53.9	47.9	6.0
宮 城	31 686.3	3 241.8	221.3	747.3	14 637.4	12 609.9	2 027.5	124.4	12.7	0.9	2.9	57.5	49.5	8.0
秋 田	18 448.2	1 651.3	33.4	322.7	8 565.0	7 352.9	1 212.1	117.1	10.5	0.2	2.0	54.4	46.7	7.7
山 形	18 380.1	1 705.2	43.2	360.1	8 581.2	7 702.4	878.8	122.3	11.3	0.3	2.4	57.1	51.3	5.8
福 島	29 984.2	2 465.8	138.7	604.1	13 560.0	10 591.6	2 968.4	114.7	9.4	0.5	2.3	51.9	40.5	11.4
茨 城	38 472.7	3 798.1	90.5	898.6	16 772.9	13 283.5	3 489.4	119.0	11.8	0.3	2.8	51.9	41.1	10.8
栃 木	26 728.4	3 167.0	93.9	617.6	12 200.9	9 774.5	2 426.4	123.1	14.6	0.4	2.8	56.2	45.0	11.2
群 馬	31 065.7	2 982.7	82.0	708.3	14 231.2	11 134.3	3 096.9	125.7	12.1	0.3	2.9	57.6	45.0	12.5
埼 玉	80 127.0	8 065.5	303.5	2 099.9	34 055.6	27 131.0	6 924.6	129.5	13.0	0.5	3.4	55.0	43.8	11.2
千 葉	75 503.5	8 110.4	676.2	1 906.8	30 945.2	25 846.7	5 098.5	132.1	14.2	1.2	3.3	54.1	45.2	8.9
東 京	184 535.2	27 124.2	1 700.1	4 798.0	77 761.0	69 499.9	8 261.1	144.4	21.2	1.3	3.8	60.9	54.4	6.5
神 奈 川	102 212.2	12 597.4	647.1	2 624.3	44 011.8	39 324.8	4 687.0	138.0	17.0	0.9	3.5	59.4	53.1	6.3
新 潟	34 531.5	2 979.7	415.4	768.0	16 167.0	14 136.5	2 030.5	118.4	10.2	1.4	2.6	55.4	48.5	7.0
富 山	19 951.4	1 881.1	41.9	435.1	9 260.3	7 870.6	1 389.7	117.3	11.1	0.2	2.6	54.4	46.3	8.2
石 川	22 721.0	2 297.3	53.3	500.5	10 803.0	9 472.7	1 330.3	121.3	12.3	0.3	2.7	57.7	50.6	7.1
福 井	14 567.6	1 449.9	35.6	306.9	6 307.5	5 251.4	1 056.1	130.8	13.0	0.3	2.8	56.6	47.1	9.5
山 梨	13 108.5	1 278.5	28.4	262.4	5 711.5	4 759.5	952.0	117.9	11.5	0.3	2.4	51.4	42.8	8.6
長 野	35 471.1	3 233.3	221.0	805.2	15 588.6	13 609.9	1 978.7	146.4	13.3	0.9	3.3	64.3	56.2	8.2
岐 阜	26 132.7	2 690.4	158.3	604.5	12 140.1	10 198.5	1 941.6	125.5	12.9	0.8	2.9	58.3	49.0	9.3
静 岡	48 629.2	4 761.6	121.8	1 096.5	20 787.9	18 282.1	2 505.8	126.1	12.3	0.3	2.8	53.9	47.4	6.5
愛 知	89 990.7	10 200.9	726.5	2 188.5	41 803.0	36 144.5	5 658.5	133.1	15.1	1.1	3.2	61.8	53.5	8.4
三 重	24 878.5	2 402.3	51.2	530.5	11 387.9	9 659.8	1 728.1	120.8	11.7	0.2	2.6	55.3	46.9	8.4
滋 賀	19 815.6	2 212.0	67.6	412.7	9 250.0	8 504.2	745.8	135.3	15.1	0.5	2.8	63.2	58.1	5.1
京 都	45 155.2	5 344.3	133.9	1 111.4	19 573.4	16 840.8	2 732.6	125.6	14.9	0.4	3.1	54.4	46.8	7.6
大 阪	142 195.3	16 531.4	741.1	3 621.8	62 051.5	52 223.1	9 828.4	131.0	15.2	0.7	3.3	57.2	48.1	9.1
兵 庫	82 515.4	8 581.0	182.3	2 095.9	36 639.0	31 878.3	4 760.7	127.6	13.3	0.3	3.2	56.7	49.3	7.4
奈 良	21 214.6	2 316.5	61.6	518.9	9 358.0	8 141.5	1 216.5	128.8	14.1	0.4	3.2	56.8	49.4	7.4
和 歌 山	16 475.3	1 668.7	33.6	400.8	7 725.9	6 563.9	1 162.0	119.0	12.0	0.2	2.9	55.8	47.4	8.4
鳥 取	11 439.0	1 139.7	24.1	223.5	5 262.4	4 432.6	829.8	129.7	12.9	0.3	2.5	59.7	50.3	9.4
島 根	13 571.1	1 300.0	39.9	254.7	6 198.5	5 339.5	859.0	122.8	11.8	0.4	2.3	56.1	48.3	7.8
山 梨	38 357.4	3 859.2	238.0	835.2	16 439.4	14 488.9	1 950.5	130.6	13.1	0.8	2.8	56.0	49.3	6.6
山 梨	50 272.0	4 451.3	312.5	1 136.1	23 174.0	18 658.2	4 515.8	123.1	10.9	0.8	2.8	56.7	45.7	11.1
山 口	30 673.0	2 363.9	57.4	599.7	13 930.8	10 874.5	3 056.3	112.4	8.7	0.2	2.2	51.1	39.9	11.2
徳 島	17 442.7	1 625.0	144.3	448.0	7 600.7	5 994.1	1 606.6	116.8	10.9	1.0	3.0	50.9	40.1	10.8
香 川	19 174.2	1 893.0	40.9	405.6	8 815.6	7 322.0	1 493.6	124.8	12.3	0.3	2.6	57.4	47.6	9.7
愛 媛	27 192.3	2 406.6	47.3	593.5	12 463.6	10 588.4	1 875.2	119.4	10.6	0.2	2.6	54.7	46.5	8.2
高 知	22 247.8	1 717.5	23.4	438.1	9 337.4	7 206.8	2 130.6	120.7	9.3	0.1	2.4	50.7	39.1	11.6
福 岡	108 326.9	10 338.3	694.8	2 320.4	48 991.6	40 134.9	8 856.7	125.3	12.0	0.8	2.7	56.7	46.4	10.2
佐 賀	18 973.7	1 667.6	29.9	341.6	8 661.1	6 790.3	1 870.8	125.5	11.0	0.2	2.3	57.3	44.9	12.4
長 崎	33 385.9	2 760.8	204.3	591.4	14 659.3	11 708.4	2 950.9	123.5	10.2	0.8	2.2	54.2	43.3	10.9
熊 本	43 045.0	3 467.6	104.9	797.3	19 126.2	15 049.6	4 076.6	122.1	9.8	0.3	2.3	54.3	42.7	11.6
大 分	26 213.2	2 249.1	39.1	490.4	11 818.3	9 376.5	2 441.8	130.6	11.2	0.2	2.4	58.9	46.7	12.2
宮 崎	22 665.1	1 820.0	37.0	398.1	11 139.5	8 556.3	2 583.2	117.4	9.4	0.2	2.1	57.7	44.3	13.4
鹿 児 島	41 072.6	3 112.8	160.7	763.6	18 018.5	13 684.6	4 333.9	119.0	9.0	0.5	2.2	52.2	39.6	12.6
沖 縄	28 217.3	2 583.3	61.7	497.4	11 792.0	9 687.1	2 104.9	149.7	13.7	0.3	2.6	62.6	51.4	11.2

(病院報告)

統計表 18 都道府県別にみた病院の常勤換算医師数及び人口 10 万対常勤換算医師数の年次推移

(単位：人)

各年10月1日現在

	常勤換算医師数						人口10万対常勤換算医師数					
	平成20年 (2008)	21年 (' 09)	22年 (' 10)	23年 (' 11)	24年 (' 12)	25年 (' 13)	平成20年 (2008)	21年 (' 09)	22年 (' 10)	23年 (' 11)	24年 (' 12)	25年 (' 13)
全 国	187 947.6	191 125.3	195 368.1	199 499.2	202 825.2	206 658.6	147.2	149.9	152.6	156.1	159.1	162.3
北 海 道	8 808.2	8 968.9	8 973.1	9 110.7	9 301.8	9 419.3	159.1	162.9	163.0	166.1	170.4	173.4
青 森	1 636.9	1 680.3	1 723.4	1 754.0	1 776.4	1 788.5	117.6	121.8	125.5	128.7	131.6	134.0
岩 手	1 888.4	1 875.3	1 884.4	1 913.9	1 957.1	1 956.8	139.7	139.9	141.7	145.7	150.2	151.1
宮 城	2 997.9	3 092.2	3 176.8	3 174.2	3 242.8	3 241.8	128.1	132.4	135.3	136.4	139.5	139.3
秋 田	1 626.0	1 638.7	1 665.9	1 651.1	1 674.1	1 651.3	146.8	149.5	153.4	153.6	157.5	157.3
山 形	1 566.4	1 611.5	1 660.8	1 678.4	1 686.1	1 705.2	131.9	136.7	142.1	144.6	146.4	149.4
福 島	2 513.6	2 558.4	2 529.9	2 472.7	2 402.5	2 465.8	122.5	125.4	124.7	124.3	122.5	126.7
茨 城	3 463.4	3 582.5	3 589.7	3 648.8	3 710.5	3 798.1	116.8	121.0	120.9	123.4	126.1	129.6
栃 木	2 964.9	2 993.7	3 026.6	3 098.3	3 107.6	3 167.0	147.4	149.2	150.8	154.9	156.0	159.5
群 馬	2 675.6	2 704.5	2 807.4	2 834.6	2 936.0	2 982.7	133.0	134.8	139.8	141.7	147.4	150.3
埼 玉	7 166.0	7 382.8	7 596.7	7 840.1	7 929.5	8 065.5	100.7	103.5	105.6	108.8	109.9	111.7
千 葉	7 082.1	7 221.2	7 351.7	7 534.5	7 757.9	8 110.4	115.7	117.6	118.3	121.3	125.2	131.0
東 京	24 030.4	24 608.9	25 423.3	25 913.3	26 382.2	27 124.2	187.2	191.2	193.2	196.4	199.4	203.9
神 奈 川	11 212.4	11 377.5	11 861.2	12 272.3	12 460.5	12 597.4	125.7	127.2	131.1	135.5	137.4	138.8
新 潟	2 815.9	2 861.2	2 889.4	2 907.1	2 948.5	2 979.7	117.8	120.3	121.7	123.1	125.6	127.9
富 山	1 807.7	1 774.2	1 777.5	1 830.5	1 864.7	1 881.1	164.2	162.0	162.6	168.2	172.3	174.8
石 川	2 109.0	2 134.8	2 198.1	2 228.5	2 289.1	2 297.3	180.6	183.2	187.9	191.1	196.8	198.2
福 井	1 350.7	1 360.3	1 393.9	1 424.1	1 426.9	1 449.9	166.3	168.4	172.9	177.3	178.6	182.4
山 梨	1 224.7	1 172.3	1 269.2	1 285.5	1 307.8	1 278.5	140.6	135.2	147.1	150.0	153.5	150.9
長 野	2 995.9	3 007.5	3 112.3	3 179.6	3 209.5	3 233.3	138.0	139.3	144.6	148.4	150.5	152.4
岐 阜	2 407.7	2 474.8	2 505.2	2 570.6	2 622.9	2 690.4	114.7	118.3	120.4	124.1	127.3	131.2
静 岡	4 328.5	4 454.1	4 526.4	4 612.4	4 679.4	4 761.6	113.9	117.5	120.2	123.0	125.3	127.9
愛 知	9 222.4	9 561.2	9 714.5	9 897.5	10 042.8	10 200.9	124.6	128.9	131.1	133.5	135.2	137.1
三 重	2 183.5	2 161.6	2 200.3	2 258.7	2 348.4	2 402.3	116.5	115.6	118.6	122.3	127.6	131.1
滋 賀	1 951.1	2 040.0	2 079.3	2 128.2	2 158.1	2 212.0	139.2	145.2	147.4	150.5	152.5	156.2
京 都	4 837.0	4 895.8	5 080.2	5 203.4	5 243.0	5 344.3	184.0	186.7	192.7	197.7	199.7	204.2
大 阪	14 552.5	14 977.8	15 279.0	15 561.7	15 990.7	16 531.4	165.3	170.2	172.3	175.6	180.6	186.8
兵 庫	7 425.3	7 641.4	7 769.1	8 314.9	8 446.0	8 581.0	132.9	136.9	139.0	149.0	151.6	154.4
奈 良	2 023.6	2 102.1	2 164.4	2 230.5	2 261.5	2 316.5	144.1	150.3	154.5	159.8	162.7	167.5
和 歌 山	1 718.7	1 750.2	1 645.9	1 669.7	1 682.3	1 668.7	169.8	174.3	164.2	167.8	170.3	170.4
鳥 取	1 044.6	1 060.3	1 067.8	1 088.2	1 108.2	1 139.7	175.6	179.4	181.4	186.0	190.4	197.2
島 根	1 232.6	1 247.9	1 261.5	1 282.8	1 299.6	1 300.0	170.0	173.8	175.8	180.2	183.8	185.2
岡 山	3 904.2	3 622.0	3 703.8	3 819.0	3 808.3	3 859.2	200.4	186.5	190.4	196.8	196.7	200.0
広 島	4 111.3	4 164.2	4 264.2	4 385.6	4 439.6	4 451.3	143.3	145.4	149.1	153.6	155.9	156.7
山 口	2 255.9	2 258.1	2 307.9	2 318.1	2 356.3	2 363.9	154.2	155.2	159.0	160.8	164.7	166.5
徳 島	1 508.4	1 542.8	1 608.4	1 575.2	1 629.7	1 625.0	190.0	195.5	204.8	201.9	210.0	211.0
香 川	1 720.5	1 704.2	1 777.5	1 776.2	1 842.2	1 893.0	171.5	170.6	178.5	179.1	186.3	192.2
愛 媛	2 282.2	2 269.4	2 306.7	2 327.8	2 377.3	2 406.6	158.0	158.0	161.1	163.6	168.0	171.3
高 知	1 674.2	1 672.0	1 694.4	1 676.4	1 708.7	1 717.5	216.6	218.3	221.6	221.2	227.2	230.5
福 岡	9 458.0	9 630.3	9 874.5	10 107.4	10 155.4	10 338.3	187.1	190.6	194.7	199.0	199.7	203.1
佐 賀	1 467.0	1 490.5	1 528.0	1 554.3	1 614.2	1 667.6	171.4	174.9	179.8	183.5	191.5	198.5
長 崎	2 527.5	2 535.0	2 597.6	2 684.3	2 693.0	2 760.8	175.5	177.3	182.1	189.4	191.3	197.6
熊 本	3 195.7	3 223.2	3 265.7	3 322.9	3 408.6	3 467.6	175.5	177.7	179.7	183.3	188.6	192.5
大 分	2 121.6	2 081.4	2 145.5	2 207.1	2 211.5	2 249.1	176.8	174.2	179.3	185.3	186.6	190.9
宮 崎	1 704.1	1 740.4	1 758.9	1 758.6	1 786.1	1 820.0	150.0	153.7	154.9	155.5	158.6	162.5
鹿 児 島	2 844.8	2 889.3	2 937.5	3 003.2	3 041.9	3 112.8	165.7	169.2	172.2	176.8	180.0	185.3
沖 縄	2 308.6	2 328.6	2 392.6	2 412.3	2 498.0	2 583.3	167.8	168.5	171.8	172.2	177.3	182.6

統計表 19 開設者別にみた一般病院の100床当たり常勤換算従事者数

(単位：人)

平成25(2013)年10月1日現在

	総数	国	公的医療機関	社会保険 関係団体	医療法人	個人	その他
総数	138.8	153.9	152.8	156.3	122.9	91.0	163.7
医師	15.0	27.4	18.8	19.5	8.8	7.0	22.5
常勤 ¹⁾	12.1	21.6	16.2	17.5	6.2	4.3	19.8
非常勤	2.9	5.8	2.6	2.0	2.6	2.8	2.7
歯科医師	0.8	2.6	0.4	0.4	0.2	0.1	2.3
常勤 ¹⁾	0.6	1.9	0.4	0.4	0.1	0.1	2.0
非常勤	0.1	0.7	0.1	0.1	0.0	0.0	0.4
薬剤師	3.2	3.8	3.7	3.9	2.7	2.2	4.0
保健師	0.4	0.0	0.5	2.0	0.2	0.0	0.8
助産師	1.6	2.3	3.2	2.5	0.6	0.4	2.1
看護師	52.6	73.1	73.9	73.8	35.0	20.2	65.9
准看護師	8.4	1.1	3.4	1.8	13.1	15.6	5.4
看護業務補助者	12.9	6.1	8.9	7.5	16.5	17.8	11.3
理学療法士(P T)	4.7	1.8	2.9	3.1	6.2	2.1	4.6
作業療法士(O T)	2.4	0.9	1.4	1.2	3.2	0.7	2.6
視能訓練士	0.3	0.4	0.4	0.5	0.2	0.1	0.5
言語聴覚士	0.9	0.5	0.6	0.5	1.2	0.2	1.1
義肢装具士	0.0	0.0	0.0	0.0	0.0	-	0.0
歯科衛生士	0.4	0.4	0.4	0.4	0.3	0.1	0.7
歯科技工士	0.1	0.2	0.0	0.0	0.0	0.0	0.1
診療放射線技師	3.1	3.5	3.9	4.4	2.4	1.6	3.9
診療エックス線技師	0.0	0.0	0.0	0.0	0.0	0.0	0.0
臨床検査技師	3.8	4.6	5.3	6.8	2.5	1.4	5.5
衛生検査技師	0.0	0.0	0.0	0.0	0.0	-	0.0
臨床工学技士	1.3	1.0	1.4	1.7	1.2	0.5	1.5
あん摩マッサージ指圧師	0.1	0.0	0.1	0.1	0.2	0.3	0.1
柔道整復師	0.0	0.0	0.0	0.0	0.1	0.1	0.0
管理栄養士	1.4	1.0	1.3	1.6	1.5	1.4	1.4
栄養士	0.3	0.1	0.2	0.3	0.4	0.6	0.3
精神保健福祉士	0.2	0.1	0.1	0.0	0.2	0.2	0.2
社会福祉士	0.6	0.2	0.5	0.4	0.8	0.2	0.6
介護福祉士	2.8	0.4	0.7	0.5	4.5	2.1	2.5
その他の技術員	1.1	1.9	0.9	0.7	1.1	0.6	1.1
医療社会事業従事者	0.6	0.6	0.6	0.5	0.7	0.3	0.7
事務職員	14.5	14.4	14.8	17.7	13.8	9.9	16.7
その他の職員	5.1	5.4	4.4	4.6	5.4	5.1	5.1

注：1) 医師及び歯科医師の「常勤」は、実人員で計算した。

(病院報告)

統計表 20 病床規模別にみた1病院当たり常勤換算医師数の年次推移

(単位:人)

各年10月1日現在

	平成5年 (1993)	8年 (’96)	11年 (’99)	14年 (2002)	17年 (’05)	20年 (’08)	23年 (’11)	24年 (’12)	25年 (’13)
総 数	15.8	17.1	17.9	19.0	19.9	21.4	23.2	23.7	24.2
20～29床	3.2	3.6	3.7	4.0	4.2	4.4	4.7	4.7	4.7
30～39	3.4	3.9	4.2	4.2	4.1	4.4	4.8	4.8	4.9
40～49	4.2	4.6	4.7	4.7	4.7	4.9	5.0	5.1	5.2
50～99	5.6	6.0	6.3	6.4	6.2	6.4	6.8	6.9	6.9
100～149	8.2	8.7	8.8	8.9	8.7	8.8	9.1	9.2	9.3
150～199	10.4	11.2	11.5	12.2	12.2	12.7	13.5	13.5	13.7
200～299	14.3	14.9	15.8	16.2	16.6	17.2	18.5	18.9	19.0
300～399	26.0	27.3	28.5	29.7	31.8	32.7	35.2	36.3	37.6
400～499	36.7	39.5	42.2	45.2	49.6	53.2	59.2	61.3	63.3
500～599	52.7	56.1	59.3	66.5	72.9	81.3	92.9	93.1	94.7
600～699	110.8	110.5	111.1	122.7	140.0	151.8	165.5	172.9	181.0
700～799	95.1	103.0	123.8	134.4	155.0	169.1	190.4	194.1	213.1
800～899	179.4	187.3	182.5	209.2	238.0	277.4	308.4	294.1	285.6
900床以上	303.0	307.0	315.3	323.9	328.7	367.5	407.1	421.6	437.6

(病院報告)

付表 人口10万対比率の算出に用いた人口

(単位:千人)		(単位:千人)		(単位:千人)	
都道府県	人口	指定都市・特別区 (再掲)	人口	中核市 (再掲)	人口
全	127 298	東 京 都 区 部	9 060	旭 川 市	349
北 海 道	5 431	札 幌 市	1 936	函 館 市	275
青 森 県	1 335	仙 台 市	1 069	青 森 市	293
岩 手 県	1 295	さ い た ま 市	1 243	盛 岡 市	300
宮 城 県	2 328	千 葉 市	964	秋 田 市	320
秋 田 県	1 050	横 浜 市	3 703	郡 山 市	328
山 形 県	1 141	川 崎 市	1 448	い わ き 市	328
福 島 県	1 946	相 模 原 市	721	宇 都 宮 市	516
茨 城 県	2 931	新 潟 市	810	前 橋 市	341
栃 木 県	1 986	静 岡 市	710	高 崎 市	375
群 馬 県	1 984	浜 松 市	793	川 越 市	349
埼 玉 県	7 222	名 古 屋 市	2 271	船 橋 市	618
千 葉 県	6 192	京 都 市	1 471	柏 市	406
東 京 都	13 300	大 阪 市	2 683	横 須 賀 市	410
神 奈 川 県	9 079	堺 市	841	富 山 市	420
新 潟 県	2 330	神 戸 市	1 540	金 沢 市	464
富 山 県	1 076	岡 山 市	713	長 野 市	386
石 川 県	1 159	広 島 市	1 183	岐 阜 市	410
福 井 県	795	北 九 州 市	968	豊 橋 市	380
山 梨 県	847	福 岡 市	1 506	豊 田 市	420
長 野 県	2 122	熊 本 市	740	岡 崎 市	375
岐 阜 県	2 051			大 津 市	342
静 岡 県	3 723			高 槻 市	357
愛 知 県	7 443			大 阪 市	506
三 重 県	1 833			東 豊 中 市	394
滋 賀 県	1 416			姫 路 市	536
京 都 府	2 617			西 宮 市	486
大 阪 府	8 849			尼 崎 市	449
兵 庫 県	5 558			奈 良 市	363
奈 良 県	1 383			和 歌 山 市	366
和 歌 山 県	979			倉 敷 市	478
鳥 取 県	578			福 山 市	462
島 根 県	702			下 関 市	273
岡 山 県	1 930			高 松 市	421
広 島 県	2 840			高 松 市	517
山 口 県	1 420			高 知 市	341
徳 島 県	770			久 留 米 市	306
香 川 県	985			長 崎 市	436
愛 媛 県	1 405			大 宮 市	478
高 知 県	745			宮 崎 市	403
福 岡 県	5 090			鹿 児 島 市	608
佐 賀 県	840			那 覇 市	320
長 崎 県	1 397				
熊 本 県	1 801				
大 分 県	1 178				
宮 崎 県	1 120				
鹿 児 島 県	1 680				
沖 縄 県	1 415				

資料:「人口推計(平成25年10月1日現在)」(総務省)の総人口

なお、指定都市、特別区及び中核市については、東京都、各指定都市及び中核市が推計した平成25年10月1日現在の総人口である。

参考 医療施設（動態）調査・病院報告からみた岩手県、宮城県及び福島県の状況

東日本大震災の被害が大きかった3県（岩手県、宮城県、福島県）における平成22年から平成25年の医療施設の増減数や病院の1日平均患者数等の状況を取りまとめています。

I 医療施設調査

表1 岩手県、宮城県、福島県の二次医療圏別にみた施設数

		平成22年 (2010) (A)	平成23年 (2011) (B)	平成24年 (2012) (C)	平成25年 (2013) (D)	平成22年～23年 増減数 (B)－(A)	平成23年～24年 増減数 (C)－(B)	平成24年～25年 増減数 (D)－(C)	平成22年～25年 増減数 (D)－(A)
各年10月1日現在									
病 院	岩手県	95	92	92	92	△ 3	-	-	△ 3
	0301 盛岡	40	39	39	39	△ 1	-	-	△ 1
	0302 岩手 中 部	13	13	13	13	-	-	-	-
	0303 胆 江	10	10	10	10	-	-	-	-
	0304 両 磐	10	10	10	10	-	-	-	-
	0305 気 仙	3	3	3	3	-	-	-	-
	0306 釜 石	6	5	5	5	△ 1	-	-	△ 1
	0307 宮 古	6	5	5	5	△ 1	-	-	△ 1
	0308 久 慈	4	4	4	4	-	-	-	-
	0309 二 戸	3	3	3	3	-	-	-	-
	宮城県	146	141	142	142	△ 5	1	-	△ 4
	0401 仙 南	13	13	13	13	-	-	-	-
	0403 仙 台	81	80	82	82	△ 1	2	-	1
	0406 大 崎 ・ 栗 原	27	27	26	26	-	△ 1	-	△ 1
0409 石 巻 ・ 登 米 ・ 気 仙 沼	25	21	21	21	△ 4	-	-	△ 4	
福島県	140	130	130	128	△ 10	-	△ 2	△ 12	
0701 県 北	32	32	32	32	-	-	-	-	
0702 県 中	33	32	33	33	△ 1	1	-	-	
0703 県 南	11	10	9	9	△ 1	△ 1	-	△ 2	
0704 会 津	19	19	19	18	-	-	△ 1	△ 1	
0705 南 会	1	1	1	1	-	-	-	-	
0706 相 双	16	9	9	9	△ 7	-	-	△ 7	
0707 い わ き	28	27	27	26	△ 1	-	△ 1	△ 2	
一 般 診 療 所	岩手県	918	902	918	923	△ 16	16	5	5
	0301 盛岡	381	379	380	377	△ 2	1	△ 3	△ 4
	0302 岩手 中 部	164	165	167	171	1	2	△ 4	7
	0303 胆 江	100	101	106	105	1	5	△ 1	5
	0304 両 磐	91	88	90	92	△ 3	2	2	1
	0305 気 仙	45	36	38	41	△ 9	2	3	△ 4
	0306 釜 石	26	24	25	24	△ 2	1	△ 1	△ 2
	0307 宮 古	51	48	48	49	△ 3	-	1	△ 2
	0308 久 慈	29	30	32	32	1	2	-	3
	0309 二 戸	31	31	32	32	-	1	-	1
	宮城県	1 589	1 571	1 616	1 627	△ 18	45	11	38
	0401 仙 南	108	108	109	109	-	1	-	1
	0403 仙 台	1 103	1 106	1 135	1 144	3	29	9	41
	0406 大 崎 ・ 栗 原	160	160	164	164	-	4	-	4
0409 石 巻 ・ 登 米 ・ 気 仙 沼	218	197	208	210	△ 21	11	2	△ 8	
福島県	1 457	1 391	1 397	1 389	△ 66	6	△ 8	△ 68	
0701 県 北	398	393	396	398	△ 5	3	2	-	
0702 県 中	382	373	371	371	△ 9	△ 2	-	△ 11	
0703 県 南	93	92	92	89	△ 1	-	△ 3	△ 4	
0704 会 津	169	169	169	166	-	-	△ 3	△ 3	
0705 南 会	21	21	19	19	-	△ 2	-	△ 2	
0706 相 双	127	84	85	82	△ 43	1	△ 3	△ 45	
0707 い わ き	267	259	265	264	△ 8	6	△ 1	△ 3	
歯 科 診 療 所	岩手県	611	580	590	602	△ 31	10	12	△ 9
	0301 盛岡	271	272	273	276	1	1	3	5
	0302 岩手 中 部	94	92	91	92	△ 2	△ 1	1	△ 2
	0303 胆 江	57	55	56	58	△ 2	1	2	1
	0304 両 磐	53	52	52	55	△ 1	-	3	2
	0305 気 仙	29	15	21	23	△ 14	6	2	△ 6
	0306 釜 石	24	17	17	17	△ 7	-	-	△ 7
	0307 宮 古	36	31	33	35	△ 5	2	2	△ 1
	0308 久 慈	22	22	23	22	-	1	△ 1	-
	0309 二 戸	25	24	24	24	△ 1	-	-	△ 1
	宮城県	1 060	1 034	1 044	1 052	△ 26	10	8	△ 8
	0401 仙 南	73	71	71	70	△ 2	-	△ 1	△ 3
	0403 仙 台	732	729	731	743	△ 3	2	12	11
	0406 大 崎 ・ 栗 原	112	110	110	108	△ 2	-	△ 2	△ 4
0409 石 巻 ・ 登 米 ・ 気 仙 沼	143	124	132	131	△ 19	8	△ 1	△ 12	
福島県	915	880	876	869	△ 35	△ 4	△ 7	△ 46	
0701 県 北	227	222	221	222	△ 5	△ 1	1	△ 5	
0702 県 中	259	261	257	253	2	△ 4	△ 4	△ 6	
0703 県 南	71	70	72	73	△ 1	2	1	2	
0704 会 津	101	102	103	102	1	1	△ 1	1	
0705 南 会	11	10	10	10	△ 1	-	-	△ 1	
0706 相 双	82	49	49	48	△ 33	-	△ 1	△ 34	
0707 い わ き	164	166	164	161	2	△ 2	△ 3	△ 3	

表2 岩手県、宮城県、福島県の二次医療圏別にみた病床数

各年10月1日現在

	病院			一般診療所		
	平成25年 (2013)	平成22年 (2010)	対平成22年 増減数	平成25年 (2013)	平成22年 (2010)	対平成22年 増減数
岩手県	17 756	18 506	△ 750	1 883	2 133	△ 250
0301 盛 手 中 岡	7 652	7 850	△ 198	774	863	△ 89
0302 岩 手 中 部	2 468	2 518	△ 50	281	318	△ 37
0303 胆 江	1 672	1 779	△ 107	336	348	△ 12
0304 両 磐	1 709	1 734	△ 25	115	134	△ 19
0305 気 仙	683	778	△ 95	80	98	△ 18
0306 釜 石	929	1 050	△ 121	16	30	△ 14
0307 宮 古	1 230	1 333	△ 103	98	140	△ 42
0308 久 慈	683	734	△ 51	55	74	△ 19
0309 二 戸	730	730	-	128	128	-
宮城県	25 473	26 314	△ 841	2 028	2 449	△ 421
0401 仙 南	1 984	1 973	11	162	222	△ 60
0403 仙 台	16 755	16 918	△ 163	1 315	1 461	△ 146
0406 大 崎 ・ 栗 原	3 162	3 306	△ 144	255	318	△ 63
0409 石 巻 ・ 登 米 ・ 気 仙 沼	3 572	4 117	△ 545	296	448	△ 152
福島県	26 137	27 987	△ 1 850	2 076	2 268	△ 192
0701 県 北	6 226	6 271	△ 45	583	633	△ 50
0702 県 中	7 476	7 657	△ 181	552	629	△ 77
0703 県 南	1 627	1 828	△ 201	153	157	△ 4
0704 会 津	4 198	4 456	△ 258	180	207	△ 27
0705 南 会 津	98	100	△ 2	19	19	-
0706 相 双	1 581	2 713	△ 1 132	122	204	△ 82
0707 い わ き	4 931	4 962	△ 31	467	419	48

表3 岩手県、宮城県、福島県の施設数の動態状況

	平成25年 10月1日 現 在	増 減 数				平成22年 10月1日 現 在	
		平成22(2010)年10月～平成25(2013)年9月					
		増		減			
		開設	再開	廃止	休止		
岩手県							
病 院	92	△ 3	2	-	3	2	95
一般診療所	923	5	143	11	114	35	918
歯科診療所	602	△ 9	56	5	37	33	611
宮城県							
病 院	142	△ 4	7	1	8	4	146
一般診療所	1 627	38	338	12	274	38	1 589
歯科診療所	1 052	△ 8	113	9	102	28	1 060
福島県							
病 院	128	△ 12	5	1	8	10	140
一般診療所	1 389	△ 68	101	14	109	74	1 457
歯科診療所	869	△ 46	42	1	57	32	915

Ⅱ 病院報告

表1 岩手県、宮城県、福島県の病院の年間患者数、1日平均患者数、病床利用率、平均在院日数

	各年間								
	岩手県			宮城県			福島県		
	平成25年 (2013)	平成22年 (2010)	対平成22年	平成25年 (2013)	平成22年 (2010)	対平成22年	平成25年 (2013)	平成22年 (2010)	対平成22年
	人	人	増減率 %	人	人	増減率 %	人	人	増減率 %
在院患者延数	5 023 618	5 368 889	△ 6.4	7 201 196	7 574 765	△ 4.9	7 015 720	7 994 815	△ 12.2
新入院患者数	153 308	152 726	0.4	273 035	273 980	△ 0.3	224 730	237 116	△ 5.2
退院患者数	153 442	153 072	0.2	273 129	273 938	△ 0.3	225 013	237 304	△ 5.2
外来患者延数	4 804 597	5 066 076	△ 5.2	7 924 669	8 109 280	△ 2.3	7 463 908	7 867 257	△ 5.1
1日平均在院患者数	13 763	14 709	△ 6.4	19 729	20 753	△ 4.9	19 221	21 904	△ 12.2
1日平均新入院患者数	420	418	0.5	748	751	△ 0.4	616	650	△ 5.2
1日平均退院患者数	420	419	0.2	748	751	△ 0.4	616	650	△ 5.2
1日平均外来患者数	13 163	13 880	△ 5.2	21 711	22 217	△ 2.3	20 449	21 554	△ 5.1
病床利用率	%	%	増減	%	%	増減	%	%	増減
	77.3	79.1	△ 1.8	77.4	78.6	△ 1.2	73.5	78.0	△ 4.5
平均在院日数	日	日	増減数 日	日	日	増減数 日	日	日	増減数 日
	32.8	35.1	△ 2.3	26.4	27.6	△ 1.2	31.2	33.7	△ 2.5

表2 岩手県、宮城県、福島県の二次医療圏別にみた病院の1日平均在院・外来患者数、病床利用率、平均在院日数

	各年間											
	1日平均在院患者数			1日平均外来患者数			病床利用率			平均在院日数		
	平成25年 (2013)	平成22年 (2010)	対平成22年 増減率	平成25年 (2013)	平成22年 (2010)	対平成22年 増減率	平成25年 (2013)	平成22年 (2010)	対平成22年 増減	平成25年 (2013)	平成22年 (2010)	対平成22年 増減数
	人	人	%	人	人	%	%	%		日	日	日
岩手県	13 763	14 709	△ 6.4	13 163	13 880	△ 5.2	77.3	79.1	△ 1.8	32.8	35.1	△ 2.3
301 盛岡	6 101	6 560	△ 7.0	5 569	5 730	△ 2.8	79.5	82.4	△ 2.9	32.9	35.9	△ 3.0
302 岩手中部	1 782	1 817	△ 1.9	1 598	1 638	△ 2.4	72.2	72.1	0.1	29.4	30.9	△ 1.5
303 胆江	1 369	1 450	△ 5.6	1 420	1 415	0.4	81.9	82.5	△ 0.6	32.2	38.4	△ 6.2
304 両磐	1 171	1 245	△ 5.9	1 174	1 283	△ 8.5	68.5	71.8	△ 3.3	27.3	28.3	△ 1.0
305 気仙	476	497	△ 4.2	601	707	△ 15.0	69.7	63.9	5.8	24.8	24.4	0.4
306 釜石	809	887	△ 8.8	724	883	△ 18.0	87.0	84.5	2.5	50.1	45.2	4.9
307 宮古	1 005	1 118	△ 10.1	542	605	△ 10.4	80.3	83.8	△ 3.5	51.2	54.0	△ 2.8
308 久慈	557	578	△ 3.6	780	795	△ 1.9	81.6	78.8	2.8	34.4	36.1	△ 1.7
309 二戸	494	556	△ 11.2	756	824	△ 8.3	67.7	76.2	△ 8.5	28.5	29.4	△ 0.9
宮城県	19 729	20 753	△ 4.9	21 711	22 217	△ 2.3	77.4	78.6	△ 1.2	26.4	27.6	△ 1.2
401 仙南	1 601	1 575	1.7	1 447	1 437	0.7	80.7	79.8	0.9	40.3	38.6	1.7
403 仙台	12 869	13 289	△ 3.2	13 833	13 488	2.6	76.7	78.5	△ 1.8	24.0	25.3	△ 1.3
406 大崎・栗原	2 467	2 582	△ 4.5	2 926	3 071	△ 4.7	78.0	78.7	△ 0.7	29.3	30.2	△ 0.9
408 石巻・登米・気仙沼	2 792	3 307	△ 15.6	3 506	4 221	△ 16.9	78.1	78.7	△ 0.6	31.6	33.4	△ 1.8
福島県	19 221	21 904	△ 12.2	20 449	21 554	△ 5.1	73.5	78.0	△ 4.5	31.2	33.7	△ 2.5
701 県北	4 543	4 919	△ 7.6	5 406	5 486	△ 1.5	72.9	78.4	△ 5.5	28.0	29.3	△ 1.3
702 県中	5 549	5 886	△ 5.7	5 649	5 599	0.9	74.3	76.9	△ 2.6	30.4	31.6	△ 1.2
703 県南	1 141	1 284	△ 11.1	1 616	1 793	△ 9.9	70.8	70.7	0.1	26.6	28.8	△ 2.2
704 会津	3 232	3 540	△ 8.7	3 503	3 370	3.9	76.7	79.3	△ 2.6	32.6	35.2	△ 2.6
705 南会津	59	51	15.7	183	153	19.6	60.3	51.4	8.9	14.6	14.3	0.3
706 相双	764	2 114	△ 63.9	1 395	2 212	△ 36.9	48.3	77.9	△ 29.6	25.7	40.9	△ 15.2
707 いわき	3 933	4 111	△ 4.3	2 697	2 940	△ 8.3	79.8	81.4	△ 1.6	41.2	43.1	△ 1.9

表3 岩手県、宮城県、福島県の職種別にみた病院の常勤換算従事者数

(単位:人)

各年10月1日現在

	岩手県							
	平成22年 (2010)	平成23年 (2011)	平成24年 (2012)	平成25年 (2013)	平成22年～23年 増減数	平成23年～24年 増減数	平成24年～25年 増減数	平成22年～25年 増減数
	(A)	(B)	(C)	(D)	(B)-(A)	(C)-(B)	(D)-(C)	(D)-(A)
総数 ¹⁾	19 410.5	19 702.7	20 073.0	20 472.3	292.2	370.3	399.3	1 061.8
医師 ²⁾	1 884.4	1 913.9	1 957.1	1 956.8	29.5	43.2	△ 0.3	72.4
常勤 ²⁾	1 531	1 552	1 569	1 577	21	17	8	46
非常勤	353.4	361.9	388.1	379.8	8.5	26.2	△ 8.3	26.4
歯科医師 ²⁾	233.2	259.5	246.8	238.7	26.3	△ 12.7	△ 8.1	5.5
常勤 ²⁾	227	252	241	232	25	△ 11	△ 9	5
非常勤	6.2	7.5	5.8	6.7	1.3	△ 1.7	0.9	0.5
薬剤師	406.9	393.9	394.3	411.2	△ 13.0	0.4	16.9	4.3
看護師	8 194.8	8 303.5	8 414.6	8 496.4	108.7	111.1	81.8	301.6
准看護師	1 224.1	1 167.4	1 104.8	1 069.5	△ 56.7	△ 62.6	△ 35.3	△ 154.6
診療放射線技師	389.0	383.2	379.7	383.7	△ 5.8	△ 3.5	4.0	△ 5.3
診療エックス線技師	2.0	2.0	2.0	2.0	-	-	-	-
臨床検査技師	479.7	481.4	477.4	484.9	1.7	△ 4.0	7.5	5.2
衛生検査技師	3.0	3.0	3.0	2.0	-	0.0	△ 1.0	△ 1.0
管理栄養士	165.7	172.3	182.5	205.3	6.6	10.2	22.8	39.6
栄養士	88.5	80.3	73.6	67.3	△ 8.2	△ 6.7	△ 6.3	△ 21.2

	宮城県							
	平成22年 (2010)	平成23年 (2011)	平成24年 (2012)	平成25年 (2013)	平成22年～23年 増減数	平成23年～24年 増減数	平成24年～25年 増減数	平成22年～25年 増減数
	(A)	(B)	(C)	(D)	(B)-(A)	(C)-(B)	(D)-(C)	(D)-(A)
総数 ¹⁾	29 869.8	30 105.6	30 899.8	31 686.3	235.8	794.2	786.5	1 816.5
医師 ²⁾	3 176.8	3 174.2	3 242.8	3 241.8	△ 2.6	68.6	△ 1.0	65.0
常勤 ²⁾	2 581	2 577	2 610	2 605	△ 4	33	△ 5	24
非常勤	595.8	597.2	632.8	636.8	1.4	35.6	4.0	41.0
歯科医師 ²⁾	242.4	225.9	220.7	221.3	△ 16.5	△ 5.2	0.6	△ 21.1
常勤 ²⁾	152	141	143	141	△ 11	2	△ 2	△ 11
非常勤	90.4	84.9	77.7	80.3	△ 5.5	△ 7.2	2.6	△ 10.1
薬剤師	720.2	692.3	728.5	747.3	△ 27.9	36.2	18.8	27.1
看護師	11 787.8	11 987.5	12 334.4	12 609.9	199.7	346.9	275.5	822.1
准看護師	2 484.0	2 279.4	2 135.5	2 027.5	△ 204.6	△ 143.9	△ 108.0	△ 456.5
診療放射線技師	670.0	683.7	695.9	716.3	13.7	12.2	20.4	46.3
診療エックス線技師	4.5	3.5	4.5	6.1	△ 1.0	1.0	1.6	1.6
臨床検査技師	808.6	821.6	825.7	864.3	13.0	4.1	38.6	55.7
衛生検査技師	4.0	4.0	4.0	4.0	-	-	-	-
管理栄養士	290.5	295.6	317.3	332.0	5.1	21.7	14.7	41.5
栄養士	38.3	40.6	30.7	30.5	2.3	△ 9.9	△ 0.2	△ 7.8

	福島県							
	平成22年 (2010)	平成23年 (2011)	平成24年 (2012)	平成25年 (2013)	平成22年～23年 増減数	平成23年～24年 増減数	平成24年～25年 増減数	平成22年～25年 増減数
	(A)	(B)	(C)	(D)	(B)-(A)	(C)-(B)	(D)-(C)	(D)-(A)
総数 ¹⁾	30 100.1	28 965.3	29 452.8	29 984.2	△ 1134.8	487.5	531.4	△ 115.9
医師 ²⁾	2 529.9	2 472.7	2 402.5	2 465.8	△ 57.2	△ 70.2	63.3	△ 64.1
常勤 ²⁾	1 949	1 905	1 893	1 969	△ 44	△ 12	76	20
非常勤	580.9	567.7	509.5	496.8	△ 13.2	△ 58.2	△ 12.7	△ 84.1
歯科医師 ²⁾	171.0	153.0	148.2	138.7	△ 18.0	△ 4.8	△ 9.5	△ 32.3
常勤 ²⁾	154	135	132	123	△ 19	△ 3	△ 9	△ 31
非常勤	17.0	18.0	16.2	15.7	1.0	△ 1.8	△ 0.5	△ 1.3
薬剤師	607.1	577.8	596.3	604.1	△ 29.3	18.5	7.8	△ 3.0
看護師	10 421.0	10 232.5	10 410.1	10 591.6	△ 188.5	177.6	181.5	170.6
准看護師	3 682.6	3 130.9	3 070.3	2 968.4	△ 551.7	△ 60.6	△ 101.9	△ 714.2
診療放射線技師	642.8	632.9	660.8	654.6	△ 9.9	27.9	△ 6.2	11.8
診療エックス線技師	3.0	3.0	2.0	2.0	-	△ 1.0	0.0	△ 1.0
臨床検査技師	844.7	844.2	851.5	856.4	△ 0.5	7.3	4.9	11.7
衛生検査技師	2.5	2.5	3.5	2.5	-	1.0	△ 1.0	-
管理栄養士	305.2	297.2	318.6	327.4	△ 8.0	21.4	8.8	22.2
栄養士	108.5	97.9	110.0	105.9	△ 10.6	12.1	△ 4.1	△ 2.6

注: 1) 総数には、医師、歯科医師、薬剤師、看護師、准看護師、診療放射線技師、診療エックス線技師、臨床検査技師、衛生検査技師、管理栄養士及び栄養士以外の職種を含む。

2) 「医師」及び「歯科医師」の常勤は、実人員である。

二次医療圏－市区町村対応表

03	岩手県								
二次医療圏	市区町村名								
0301 盛岡	盛岡市	八幡平市	雫石町	葛巻町	岩手町	滝沢村	紫波町	矢巾町	
0302 岩手中部	花巻市	北上市	遠野市	西和賀町					
0303 胆江	奥州市	金ヶ崎町							
0304 両磐	一関市	平泉町							
0305 気仙	大船渡市	陸前高田市	住田町						
0306 釜石	釜石市	大槌町							
0307 宮古	宮古市	山田町	岩泉町	田野畑村					
0308 久慈	久慈市	普代村	野田村	洋野町					
0309 二戸	二戸市	軽米町	九戸村	一戸町					

04	宮城県								
二次医療圏	市区町村名								
0401 仙南	白石市 丸森町	角田市	蔵王町	七ヶ宿町	大河原町	村田町	柴田町	川崎町	
0403 仙台	名取市 泉区 富谷町	岩沼市 塩竈市 大衡村	亘理町 多賀城市	山元町 松島町	青葉区 七ヶ浜町	宮城野区 利府町	若林区 大和町	太白区 大郷町	
0406 大崎・栗原 ¹⁾	栗原市	大崎市	色麻町	加美町	涌谷町	美里町			
0409 石巻・登米・気仙沼 ²⁾	石巻市	気仙沼市	登米市	東松島市	女川町	南三陸町			

07	福島県								
二次医療圏	市区町村名								
0701 県北	福島市	二本松市	伊達市	本宮市	桑折町	国見町	川俣町	大玉村	
0702 県中	郡山市 浅川町	須賀川市 古殿町	田村市 三春町	鏡石町 小野町	天栄村	石川町	玉川村	平田村	
0703 県南	白河市 鮫川村	西郷村	泉崎村	中島村	矢吹町	棚倉町	矢祭町	塙町	
0704 会津	会津若松市 柳津町	喜多方市 三島町	北塩原村 金山町	西会津町 昭和村	磐梯町 会津美里町	猪苗代町	会津坂下町	湯川村	
0705 南会津	下郷町	檜枝岐村	只見町	南会津町					
0706 相双	相馬市 浪江町	南相馬市 葛尾村	広野町 新地町	檜葉町 飯館村	富岡町	川内村	大熊町	双葉町	
0707 いわき	いわき市								

注： 1) 平成25年に大崎、栗原の各医療圏が統合され、大崎・栗原となった。
2) 平成25年に石巻、登米、気仙沼の各医療圏が統合され、石巻・登米・気仙沼となった。



この印刷物は、印刷用の紙へ
リサイクルできます。