

平成 26 年 (2014)

医師・歯科医師・薬剤師調査の概況

目次

| | 頁 |
|--|----|
| 調査の概要 | 1 |
| 結果の概要 | 3 |
| 1 医師 | |
| (1) 施設・業務の種別にみた医師数 | 4 |
| (2) 医療施設に従事する医師数 | |
| 1) 性・年齢階級別にみた医師数 | 5 |
| 2) 施設の種別にみた医師数 | 6 |
| 3) 診療科別にみた医師数 | 8 |
| 4) 取得している広告可能な医師の専門性に関する資格名別にみた医師数 | 12 |
| 5) 都道府県(従業地)別にみた人口 10 万対医師数 | 14 |
| 2 歯科医師 | |
| (1) 施設・業務の種別にみた歯科医師数 | 16 |
| (2) 医療施設に従事する歯科医師数 | |
| 1) 性・年齢階級別にみた歯科医師数 | 17 |
| 2) 施設の種別にみた歯科医師数 | 18 |
| 3) 診療科別にみた歯科医師数 | 20 |
| 4) 取得している広告可能な歯科医師の専門性に関する資格名別にみた歯科医師数 | 21 |
| 5) 都道府県(従業地)別にみた人口 10 万対歯科医師数 | 21 |
| 3 薬剤師 | |
| (1) 施設・業務の種別にみた薬剤師数 | 22 |
| (2) 薬局・医療施設に従事する薬剤師数 | |
| 1) 施設の種別にみた薬剤師数 | 23 |
| 2) 性・年齢階級別にみた薬剤師数 | 24 |
| 3) 都道府県(従業地)別にみた人口 10 万対薬剤師数 | 25 |
| 統計表 | 26 |

7 用語の説明

「病院」

医師又は歯科医師が医業又は歯科医業を行う場所であって、患者 20 人以上の入院施設を有するものをいう。

「医育機関」

学校教育法に基づく大学等において、医学又は歯学の教育を行う機関をいう。

「診療所」

医師又は歯科医師が医業又は歯科医業を行う場所であって、患者の入院施設を有しないもの、又は患者 19 人以下の入院施設を有するものをいう。

「介護老人保健施設」

介護保険法による都道府県知事の開設許可を受けた施設であって、入所する要介護者に対し、施設サービス計画に基づいて、看護、医学的管理下における介護及び機能訓練その他必要な医療並びに日常生活上の世話をを行うことを目的とする施設をいう。

8 利用上の注意

(1) 表章記号の規約

| | |
|----------------------------------|-----|
| 計数のない場合 | — |
| 計数不明又は計数を表章することが不適当な場合 | … |
| 統計項目のあり得ない場合 | ・ |
| 比率等でまるめた結果が表章すべき最下位の桁の 1 に達しない場合 | 0.0 |
| 減少数または減少率を意味する場合 | △ |

(2) 掲載している割合の数値は四捨五入しているため、内訳の合計が「総数」に合わない場合がある。

(3) 人口 10 万対比率は、「人口推計（平成 26 年 10 月 1 日現在）」（総務省）の総人口により算出した。

(4) 「広告可能な医師・歯科医師の専門性に関する資格名」は、「医療法第六条の五第一項及び第六条の七第一項の規定に基づく医業、歯科医業若しくは助産師の業務又は病院、診療所若しくは助産所に関して広告することができる事項」（平成 19 年厚生労働省告示第 108 号）第 1 条第 2 号に基づき広告することができる医師・歯科医師の専門性に関する資格名（同告示で定める基準を満たすものとして厚生労働大臣に届出がなされた団体の認定する資格名）である。

なお、本概況においては「専門性資格」という。

(5) 本調査における診療科名は、医療法において広告が認められている診療科名である。

医療機関が標ぼうする診療科名については、従来、医療法施行令に具体的名称を限定列挙して規定していたところであるが、平成 20 年 4 月 1 日から適切な医療機関の選択と受診を支援する観点から、身体の部位や患者の疾患等、一定の性質を有する名称を診療科名とする柔軟な方式に改められたため、年次推移の単純な比較はできない。

（参照：平成 20 年 3 月 31 日医政発第 0331042 号医政局長通知「広告可能な診療科名の改正について」）

URL (<http://www.mhlw.go.jp/topics/bukyoku/isei/kokokusei/dl/koukokukanou.pdf>)

結 果 の 概 要

本調査は、平成 26 年 12 月 31 日現在における全国の届出「医師」311,205 人、「歯科医師」103,972 人、「薬剤師」288,151 人を各々取りまとめたものである。

医師・歯科医師・薬剤師数の年次推移

各年 12 月 31 日現在

| | 医師数 (人) | 増減率 (%) | 人口 |
|---------------|------------|------------|-------------|
| | | | 10万対 (人) |
| 昭和 57 年(1982) | 167 952 | ... | 141.5 |
| 59 ('84) | 181 101 | 7.8 | 150.6 |
| 61 ('86) | 191 346 | 5.7 | 157.3 |
| 63 ('88) | 201 658 | 5.4 | 164.2 |
| 平成 2 年 ('90) | 211 797 | 5.0 | 171.3 |
| 4 ('92) | 219 704 | 3.7 | 176.5 |
| 6 ('94) | 230 519 | 4.9 | 184.4 |
| 8 ('96) | 240 908 | 4.5 | 191.4 |
| 10 ('98) | 248 611 | 3.2 | 196.6 |
| 12 (2000) | 255 792 | 2.9 | 201.5 |
| 14 ('02) | 262 687 | 2.7 | 206.1 |
| 16 ('04) | 270 371 | 2.9 | 211.7 |
| 18 ('06) | 277 927 | 2.8 | 217.5 |
| 20 ('08) | 286 699 | 3.2 | 224.5 |
| 22 ('10) | 295 049 | 2.9 | 230.4 |
| 24 ('12) | 303 268 | 2.8 | 237.8 |
| 26 ('14) | 311 205 | 2.6 | 244.9 |

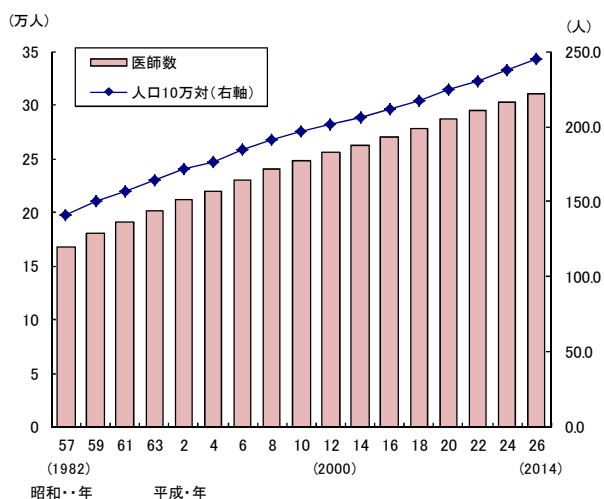

| | 歯科医師数 (人) | 増減率 (%) | 人口 |
|---------------|--------------|------------|-------------|
| | | | 10万対 (人) |
| 昭和 57 年(1982) | 58 362 | ... | 49.2 |
| 59 ('84) | 63 145 | 8.2 | 52.5 |
| 61 ('86) | 66 797 | 5.8 | 54.9 |
| 63 ('88) | 70 572 | 5.7 | 57.5 |
| 平成 2 年 ('90) | 74 028 | 4.9 | 59.9 |
| 4 ('92) | 77 416 | 4.6 | 62.2 |
| 6 ('94) | 81 055 | 4.7 | 64.8 |
| 8 ('96) | 85 518 | 5.5 | 67.9 |
| 10 ('98) | 88 061 | 3.0 | 69.6 |
| 12 (2000) | 90 857 | 3.2 | 71.6 |
| 14 ('02) | 92 874 | 2.2 | 72.9 |
| 16 ('04) | 95 197 | 2.5 | 74.6 |
| 18 ('06) | 97 198 | 2.1 | 76.1 |
| 20 ('08) | 99 426 | 2.3 | 77.9 |
| 22 ('10) | 101 576 | 2.2 | 79.3 |
| 24 ('12) | 102 551 | 1.0 | 80.4 |
| 26 ('14) | 103 972 | 1.4 | 81.8 |

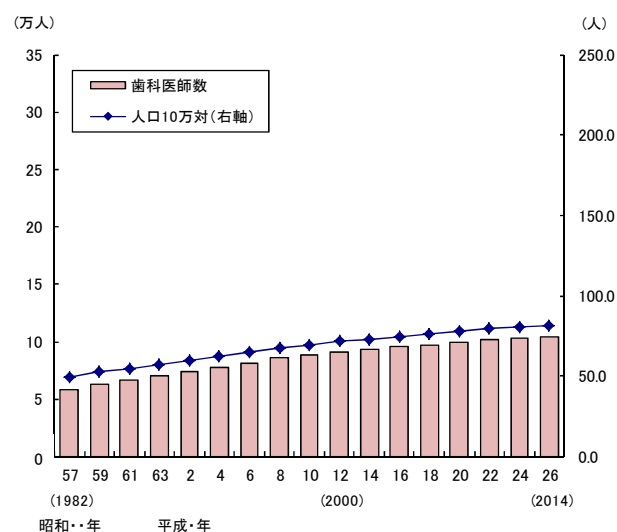

| | 薬剤師数 (人) | 増減率 (%) | 人口 |
|---------------|-------------|------------|-------------|
| | | | 10万対 (人) |
| 昭和 57 年(1982) | 124 390 | ... | 104.8 |
| 59 ('84) | 129 700 | 4.3 | 107.9 |
| 61 ('86) | 135 990 | 4.8 | 111.8 |
| 63 ('88) | 143 429 | 5.5 | 116.8 |
| 平成 2 年 ('90) | 150 627 | 5.0 | 121.9 |
| 4 ('92) | 162 021 | 7.6 | 130.2 |
| 6 ('94) | 176 871 | 9.2 | 141.5 |
| 8 ('96) | 194 300 | 9.9 | 154.4 |
| 10 ('98) | 205 953 | 6.0 | 162.8 |
| 12 (2000) | 217 477 | 5.6 | 171.3 |
| 14 ('02) | 229 744 | 5.6 | 180.3 |
| 16 ('04) | 241 369 | 5.1 | 189.0 |
| 18 ('06) | 252 533 | 4.6 | 197.6 |
| 20 ('08) | 267 751 | 6.0 | 209.7 |
| 22 ('10) | 276 517 | 3.3 | 215.9 |
| 24 ('12) | 280 052 | 1.3 | 219.6 |
| 26 ('14) | 288 151 | 2.9 | 226.7 |

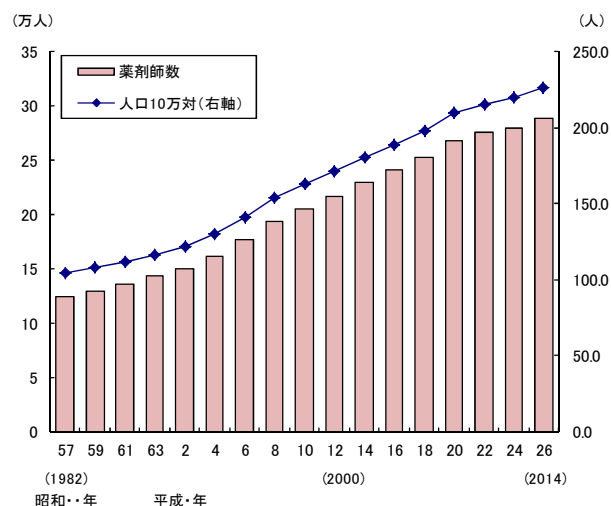

1 医師

平成26年12月31日現在における全国の届出「医師数」は311,205人で、「男」247,701人（総数の79.6%）、「女」63,504人（同20.4%）となっている。

平成26年届出医師数を平成24年（以下「前回」という。）と比べると7,937人、2.6%増加している。また、人口10万対医師数は244.9人で、前回に比べ7.1人増加している。

(1) 施設・業務の種別にみた医師数

主に従事している施設・業務の種別をみると、「医療施設の従事者」は296,845人（総数の95.4%）で、前回に比べ7,995人、2.8%増加している。「介護老人保健施設の従事者」は3,230人（同1.0%）で、前回に比べ41人、1.3%増加し、「医療施設・介護老人保健施設以外の従事者」は8,576人（同2.8%）で49人、0.6%減少している。（表1）

（参考）統計表1 医師・歯科医師・薬剤師数、構成割合及び平均年齢、性・年齢階級、施設・業務の種別
統計表7 医師数、構成割合及び人口10万対医師数の年次推移、施設・業務の種別

表1 施設・業務の種別にみた医師数

各年12月31日現在

| | 平成26年 (2014) | | 平成24年 (2012) | 対前回 | | 人口10万対(人) | | |
|----------------------------------|-----------------|-------------|-----------------|------------|------------|-----------------|-----------------|-------|
| | 医師数 (人) | 構成割合 (%) | 医師数 (人) | 増減数 (人) | 増減率 (%) | 平成26年 (2014) | 平成24年 (2012) | 増減数 |
| 総数 ¹⁾ | 311 205 | 100.0 | 303 268 | 7 937 | 2.6 | 244.9 | 237.8 | 7.1 |
| 男 | 247 701 | 79.6 | 243 627 | 4 074 | 1.7 | 194.9 | 191.1 | 3.8 |
| 女 | 63 504 | 20.4 | 59 641 | 3 863 | 6.5 | 50.0 | 46.8 | 3.2 |
| 医療施設の従事者 | 296 845 | 95.4 | 288 850 | 7 995 | 2.8 | 233.6 | 226.5 | 7.1 |
| 病院の従事者 | 194 961 | 62.6 | 188 306 | 6 655 | 3.5 | 153.4 | 147.7 | 5.7 |
| 病院(医育機関附属の病院を除く)の開設者 又は法人の代表者 | 5 334 | 1.7 | 5 391 | △ 57 | △ 1.1 | 4.2 | 4.2 | 0.0 |
| 病院(医育機関附属の病院を除く)の勤務者 | 137 321 | 44.1 | 132 511 | 4 810 | 3.6 | 108.1 | 103.9 | 4.2 |
| 医育機関附属の病院の勤務者 | 52 306 | 16.8 | 50 404 | 1 902 | 3.8 | 41.2 | 39.5 | 1.7 |
| 臨床系の教官又は教員 | 28 064 | 9.0 | 26 996 | 1 068 | 4.0 | 22.1 | 21.2 | 0.9 |
| 臨床系の大学院生 | 5 770 | 1.9 | 5 414 | 356 | 6.6 | 4.5 | 4.2 | 0.3 |
| 臨床系の勤務医 | 18 472 | 5.9 | 17 994 | 478 | 2.7 | 14.5 | 14.1 | 0.4 |
| 診療所の従事者 | 101 884 | 32.7 | 100 544 | 1 340 | 1.3 | 80.2 | 78.8 | 1.4 |
| 診療所の開設者又は法人の代表者 | 72 074 | 23.2 | 72 164 | △ 90 | △ 0.1 | 56.7 | 56.6 | 0.1 |
| 診療所の勤務者 | 29 810 | 9.6 | 28 380 | 1 430 | 5.0 | 23.5 | 22.3 | 1.2 |
| 介護老人保健施設の従事者 | 3 230 | 1.0 | 3 189 | 41 | 1.3 | 2.5 | 2.5 | 0.0 |
| 介護老人保健施設の開設者又は法人の代表者 | 364 | 0.1 | 355 | 9 | 2.5 | 0.3 | 0.3 | 0.0 |
| 介護老人保健施設の勤務者 | 2 866 | 0.9 | 2 834 | 32 | 1.1 | 2.3 | 2.2 | 0.1 |
| 医療施設・介護老人保健施設以外の従事者 | 8 576 | 2.8 | 8 625 | △ 49 | △ 0.6 | 6.7 | 6.8 | △ 0.1 |
| 医育機関の臨床系以外の大学院生 | 561 | 0.2 | 534 | 27 | 5.1 | 0.4 | 0.4 | 0.0 |
| 医育機関の臨床系以外の勤務者 | 2 972 | 1.0 | 3 044 | △ 72 | △ 2.4 | 2.3 | 2.4 | △ 0.1 |
| 医育機関以外の教育機関又は研究機関の勤務者 | 1 466 | 0.5 | 1 498 | △ 32 | △ 2.1 | 1.2 | 1.2 | 0.0 |
| 行政機関・産業医・保健衛生業務の従事者 | 3 577 | 1.1 | 3 549 | 28 | 0.8 | 2.8 | 2.8 | 0.0 |
| 行政機関の従事者 | 1 661 | 0.5 | 1 688 | △ 27 | △ 1.6 | 1.3 | 1.3 | 0.0 |
| 産業医 | 994 | 0.3 | 953 | 41 | 4.3 | 0.8 | 0.7 | 0.1 |
| 保健衛生業務の従事者 ²⁾ | 922 | 0.3 | 908 | 14 | 1.5 | 0.7 | 0.7 | 0.0 |
| その他の者 | 2 554 | 0.8 | 2 602 | △ 48 | △ 1.8 | 2.0 | 2.0 | 0.0 |
| その他の業務の従事者 | 704 | 0.2 | 611 | 93 | 15.2 | 0.6 | 0.5 | 0.1 |
| 無職の者 | 1 850 | 0.6 | 1 991 | △ 141 | △ 7.1 | 1.5 | 1.6 | △ 0.1 |

注: 1)「総数」には、「施設・業務の種別」の不詳を含む。

2)「保健衛生業務の従事者」とは、「行政機関の従事者」・「産業医」以外の保健衛生業務の従事者(社会保険診療報酬支払基金、血液センター、生命保険会社(嘱託医)等の保健衛生業務に従事している者)である。

(2) 医療施設に従事する医師数

1) 性・年齢階級別にみた医師数

医療施設（病院・診療所）に従事する医師を性別にみると、「男」が236,350人で、前回に比べ4,189人、1.8%増加し、「女」は60,495人で、3,806人、6.7%増加している。

年齢階級別にみると、「40～49歳」が67,880人（22.9%）と最も多く、次いで「50～59歳」67,815人（22.8%）、「30～39歳」64,942人（21.9%）となっている。

また、男女の構成割合を年齢階級別にみると、すべての年齢階級で「男」の占める割合が多くなっているが、「女」の割合は、年齢階級が低くなるほど高く、「29歳以下」では34.8%となっている。（表2）

（参考）統計表4 医療施設従事医師・歯科医師数、薬局・医療施設従事薬剤師数及び構成割合の年次推移、年齢階級、性別

統計表5 医療施設従事医師・歯科医師数及び薬局・医療施設従事薬剤師数の年次推移、施設の種別、年齢階級、性別

表2 性・年齢階級別にみた医療施設に従事する医師数

各年12月31日現在

| | | | 総数 | 29歳以下 | 30～39歳 | 40～49歳 | 50～59歳 | 60～69歳 | 70歳以上 |
|-------------|-----------------|----|---------|--------|--------|---------|--------|--------|--------|
| 医師数 (人) | 平成26年 (2014) | 総数 | 296 845 | 26 351 | 64 942 | 67 880 | 67 815 | 43 132 | 26 725 |
| | | 男 | 236 350 | 17 186 | 44 750 | 52 933 | 58 395 | 38 853 | 24 233 |
| | | 女 | 60 495 | 9 165 | 20 192 | 14 947 | 9 420 | 4 279 | 2 492 |
| | 平成24年 (2012) | 総数 | 288 850 | 26 226 | 65 003 | 67 969 | 65 380 | 37 880 | 26 392 |
| | | 男 | 232 161 | 16 924 | 45 625 | 54 378 | 57 088 | 34 246 | 23 900 |
| | | 女 | 56 689 | 9 302 | 19 378 | 13 591 | 8 292 | 3 634 | 2 492 |
| 対前回 | 増減数 (人) | 総数 | 7 995 | 125 | △ 61 | △ 89 | 2 435 | 5 252 | 333 |
| | | 男 | 4 189 | 262 | △ 875 | △ 1 445 | 1 307 | 4 607 | 333 |
| | | 女 | 3 806 | △ 137 | 814 | 1 356 | 1 128 | 645 | - |
| | 増減率 (%) | 総数 | 2.8 | 0.5 | △ 0.1 | △ 0.1 | 3.7 | 13.9 | 1.3 |
| | | 男 | 1.8 | 1.5 | △ 1.9 | △ 2.7 | 2.3 | 13.5 | 1.4 |
| | | 女 | 6.7 | △ 1.5 | 4.2 | 10.0 | 13.6 | 17.7 | - |
| 構成割合 (%) | 性別・ 年齢階級 | 総数 | 100.0 | 8.9 | 21.9 | 22.9 | 22.8 | 14.5 | 9.0 |
| | | 男 | 79.6 | 5.8 | 15.1 | 17.8 | 19.7 | 13.1 | 8.2 |
| | | 女 | 20.4 | 3.1 | 6.8 | 5.0 | 3.2 | 1.4 | 0.8 |
| | 年齢階級 | 総数 | 100.0 | 8.9 | 21.9 | 22.9 | 22.8 | 14.5 | 9.0 |
| | | 男 | 100.0 | 7.3 | 18.9 | 22.4 | 24.7 | 16.4 | 10.3 |
| | | 女 | 100.0 | 15.2 | 33.4 | 24.7 | 15.6 | 7.1 | 4.1 |
| | 性別 | 総数 | 100.0 | 100.0 | 100.0 | 100.0 | 100.0 | 100.0 | 100.0 |
| | | 男 | 79.6 | 65.2 | 68.9 | 78.0 | 86.1 | 90.1 | 90.7 |
| | | 女 | 20.4 | 34.8 | 31.1 | 22.0 | 13.9 | 9.9 | 9.3 |

2) 施設の種別にみた医師数

施設の種別にみると、「病院（医育機関附属の病院を除く）」142,655人が最も多く、「診療所」101,884人、「医育機関附属の病院」52,306人となっており、これを年次推移でも、昭和61年以降「病院（医育機関附属の病院を除く）」が最も多い。（図1）

（参考）統計表7 医師数、構成割合及び人口10万対医師数の年次推移，施設・業務の種別

図1 施設の種別にみた医療施設に就く医師数の年次推移

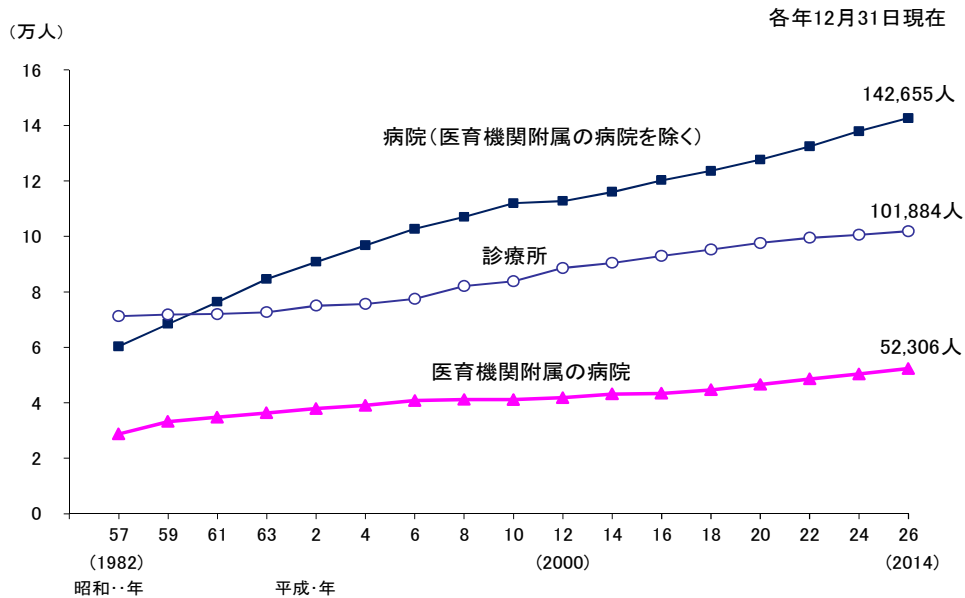

施設の種別に年齢階級をみると、「病院（医育機関附属の病院を除く）」及び「医育機関附属の病院」では「30～39歳」が最も多く、「診療所」では「50～59歳」が最も多い。

平均年齢をみると、「病院（医育機関附属の病院を除く）」では46.2歳、「医育機関附属の病院」38.7歳、「診療所」59.2歳となっている。（表3）

（参考）統計表5 医療施設従事医師・歯科医師数及び薬局・医療施設従事薬剤師数の年次推移，施設の種別、年齢階級、性別

統計表9 医師・歯科医師・薬剤師の平均年齢の年次推移，施設・業務の種別

表3 年齢階級、施設の種別にみた医療施設に就く医師数及び施設の種別医師の平均年齢

平成26(2014)年12月31日現在

| | 病院・診療所の計 | | 病院 | | | | | | 診療所 | |
|--------|------------|-------------|------------|-------------|----------------------|-------------|------------|-------------|------------|-------------|
| | | | 計 | | 病院 (医育機関附属の病院を除く) | | 医育機関附属の病院 | | | |
| | 医師数 (人) | 構成割合 (%) | 医師数 (人) | 構成割合 (%) | 医師数 (人) | 構成割合 (%) | 医師数 (人) | 構成割合 (%) | 医師数 (人) | 構成割合 (%) |
| 総数 | 296 845 | 100.0 | 194 961 | 100.0 | 142 655 | 100.0 | 52 306 | 100.0 | 101 884 | 100.0 |
| 29歳以下 | 26 351 | 8.9 | 26 133 | 13.4 | 16 868 | 11.8 | 9 265 | 17.7 | 218 | 0.2 |
| 30～39歳 | 64 942 | 21.9 | 59 988 | 30.8 | 36 420 | 25.5 | 23 568 | 45.1 | 4 954 | 4.9 |
| 40～49歳 | 67 880 | 22.9 | 48 155 | 24.7 | 36 097 | 25.3 | 12 058 | 23.1 | 19 725 | 19.4 |
| 50～59歳 | 67 815 | 22.8 | 36 105 | 18.5 | 30 291 | 21.2 | 5 814 | 11.1 | 31 710 | 31.1 |
| 60～69歳 | 43 132 | 14.5 | 16 982 | 8.7 | 15 460 | 10.8 | 1 522 | 2.9 | 26 150 | 25.7 |
| 70歳以上 | 26 725 | 9.0 | 7 598 | 3.9 | 7 519 | 5.3 | 79 | 0.2 | 19 127 | 18.8 |
| 平均年齢 | 49.3歳 | | 44.2歳 | | 46.2歳 | | 38.7歳 | | 59.2歳 | |

平均年齢の年次推移をみると、病院では上昇傾向が続いている。また、診療所では平成22年から引き続き上昇している。(図2、図3)

図2 年齢階級別にみた病院に就く医師数及び平均年齢の年次推移



図3 年齢階級別にみた診療所に就く医師数及び平均年齢の年次推移



3) 診療科別にみた医師数

① 主たる診療科別にみた医師数

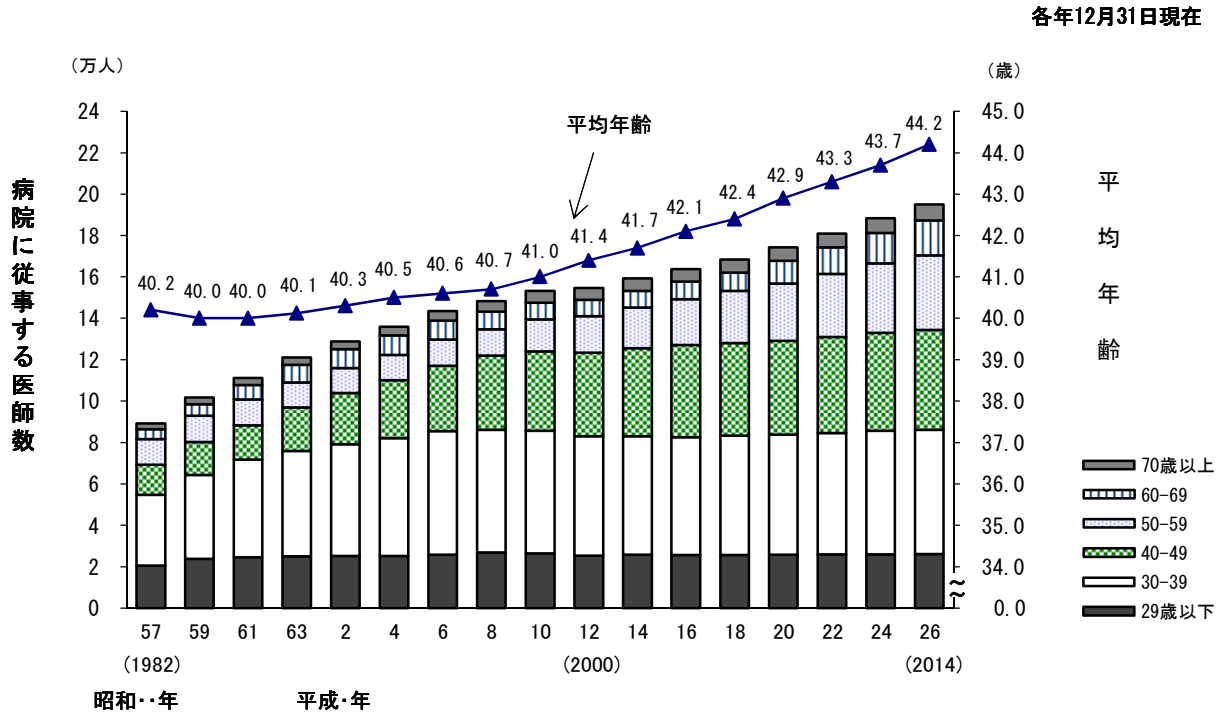
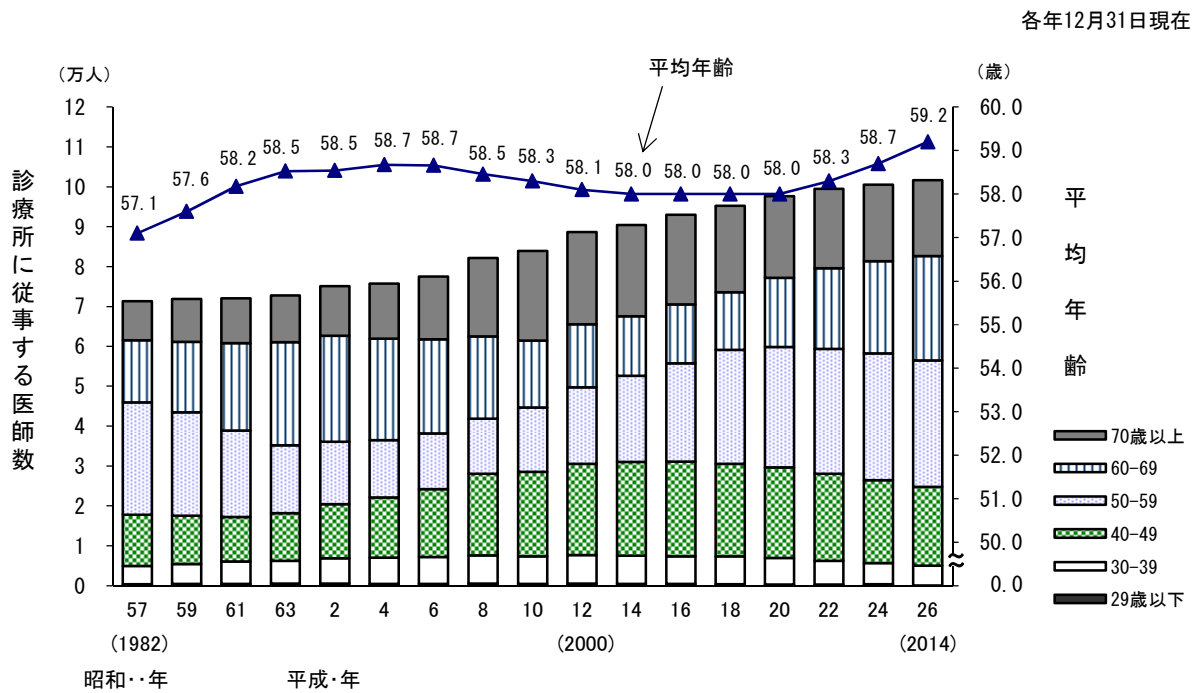
従事する主たる診療科別にみると、「1内科」が61,317人(20.7%)と最も多く、次いで「25整形外科」20,996人(7.1%)、「13小児科」16,758人(5.6%)となっている。

主たる診療科の構成割合を性別にみると、「男」は「1内科」(21.8%)が最も多く、次いで「25整形外科」(8.5%)、「16外科」(6.1%)となっており、「女」は「1内科」(16.0%)が最も多く、次いで「13小児科」(9.5%)、「40臨床研修医」(8.3%)となっている。

また、主たる診療科別に平均年齢をみると、「1内科」「23肛門外科」が57.6歳と最も高く、「40臨床研修医」を除くと「39救急科」が40.7歳と低くなっている。(表4)

(参考) 統計表6 医療施設従事医師・歯科医師数及び構成割合、主たる診療科、年齢階級別

統計表10 医療施設従事医師数、主たる診療科、施設の種別、性別

表4 主たる診療科別にみた医療施設に従事する医師数及び平均年齢

平成26(2014)年12月31日現在

| | 医療施設に 従事する 医師数(人) | 構成割合(%) | | | 平均年齢 (歳) |
|----------------|-------------------------|---------|-------|-------|-------------|
| | | 総数 | 男 | 女 | |
| 総数 | 296 845 | 100.0 | 100.0 | 100.0 | 49.3 |
| 1 内科 | 61 317 | 20.7 | 21.8 | 16.0 | 57.6 |
| 2 呼吸器内科 | 5 555 | 1.9 | 1.9 | 1.8 | 43.7 |
| 3 循環器内科 | 11 992 | 4.0 | 4.5 | 2.3 | 45.1 |
| 4 消化器内科(胃腸内科) | 13 805 | 4.7 | 5.0 | 3.4 | 45.9 |
| 5 腎臓内科 | 3 929 | 1.3 | 1.2 | 1.8 | 42.8 |
| 6 神経内科 | 4 657 | 1.6 | 1.5 | 1.7 | 45.4 |
| 7 糖尿病内科(代謝内科) | 4 446 | 1.5 | 1.2 | 2.5 | 44.1 |
| 8 血液内科 | 2 534 | 0.9 | 0.8 | 0.9 | 43.1 |
| 9 皮膚科 | 8 850 | 3.0 | 2.0 | 6.7 | 50.2 |
| 10 アレルギー科 | 185 | 0.1 | 0.1 | 0.1 | 53.8 |
| 11 リウマチ科 | 1 422 | 0.5 | 0.5 | 0.5 | 43.9 |
| 12 感染症内科 | 443 | 0.1 | 0.2 | 0.1 | 42.4 |
| 13 小児科 | 16 758 | 5.6 | 4.7 | 9.5 | 49.8 |
| 14 精神科 | 15 187 | 5.1 | 5.0 | 5.5 | 51.1 |
| 15 心療内科 | 903 | 0.3 | 0.3 | 0.4 | 54.5 |
| 16 外科 | 15 383 | 5.2 | 6.1 | 1.4 | 52.2 |
| 17 呼吸器外科 | 1 772 | 0.6 | 0.7 | 0.2 | 44.3 |
| 18 心臓血管外科 | 3 048 | 1.0 | 1.2 | 0.3 | 45.0 |
| 19 乳腺外科 | 1 622 | 0.5 | 0.4 | 0.9 | 46.7 |
| 20 気管食道外科 | 79 | 0.0 | 0.0 | 0.0 | 43.4 |
| 21 消化器外科(胃腸外科) | 4 934 | 1.7 | 2.0 | 0.5 | 45.8 |
| 22 泌尿器科 | 6 837 | 2.3 | 2.7 | 0.6 | 48.9 |
| 23 肛門外科 | 432 | 0.1 | 0.2 | 0.0 | 57.6 |
| 24 脳神経外科 | 7 147 | 2.4 | 2.9 | 0.6 | 48.9 |
| 25 整形外科 | 20 996 | 7.1 | 8.5 | 1.6 | 50.6 |
| 26 形成外科 | 2 377 | 0.8 | 0.7 | 1.1 | 42.9 |
| 27 美容外科 | 497 | 0.2 | 0.2 | 0.2 | 45.6 |
| 28 眼科 | 12 938 | 4.4 | 3.4 | 8.1 | 51.1 |
| 29 耳鼻いんこう科 | 9 211 | 3.1 | 3.1 | 3.1 | 51.9 |
| 30 小児外科 | 773 | 0.3 | 0.3 | 0.2 | 44.2 |
| 31 産婦人科 | 10 575 | 3.6 | 3.0 | 5.8 | 50.3 |
| 32 産科 | 510 | 0.2 | 0.1 | 0.3 | 45.5 |
| 33 婦人科 | 1 803 | 0.6 | 0.5 | 1.0 | 56.5 |
| 34 リハビリテーション科 | 2 301 | 0.8 | 0.8 | 0.9 | 53.3 |
| 35 放射線科 | 6 169 | 2.1 | 2.0 | 2.4 | 45.4 |
| 36 麻酔科 | 8 625 | 2.9 | 2.3 | 5.4 | 43.5 |
| 37 病理診断科 | 1 766 | 0.6 | 0.6 | 0.8 | 49.2 |
| 38 臨床検査科 | 555 | 0.2 | 0.2 | 0.2 | 55.6 |
| 39 救急科 | 3 011 | 1.0 | 1.1 | 0.6 | 40.7 |
| 40 臨床研修医 | 15 340 | 5.2 | 4.4 | 8.3 | 27.9 |
| 41 全科 | 179 | 0.1 | 0.1 | 0.0 | 50.1 |
| 42 その他 | 4 640 | 1.6 | 1.5 | 1.9 | 49.4 |
| 43 不詳 | 1 342 | 0.5 | 0.5 | 0.3 | 56.1 |

注:複数の診療科に従事している場合の主として従事する診療科と、1診療科のみに従事している場合の診療科である。

主たる診療科を施設の種別にみると、病院では「1内科」が21,591人(11.1%)と最も多く、次いで「40臨床研修医」15,321人(7.9%)、「25整形外科」13,182人(6.8%)となっている。主たる診療科の構成割合を性別にみると、「男」は「1内科」、「女」は「40臨床研修医」が最も多い。

一方、診療所では「1内科」39,726人(39.0%)が最も多く、次いで「28眼科」8,245人(8.1%)、「25整形外科」7,814人(7.7%)となっている。主たる診療科の構成割合を性別にみると、男女とも「1内科」が最も多い。(表5)

(参考) 統計表6 医療施設従事医師・歯科医師数及び構成割合、主たる診療科、年齢階級別

統計表10 医療施設従事医師数、主たる診療科、施設の種別、性別

表5 主たる診療科、施設の種別にみた医療施設に従事する医師数及び平均年齢

平成26(2014)年12月31日現在

| | | 病 院 | | | | | | | 診 療 所 | | | | | | |
|----|-----------------|------------|----------|-------|-------|----------|------|-----------------|------------|----------|-------|-------|----------|------|-----------------|
| | | 医師数 (人) | 構成割合 (%) | | | 男女割合 (%) | | 平均 年齢 (歳) | 医師数 (人) | 構成割合 (%) | | | 男女割合 (%) | | 平均 年齢 (歳) |
| | | | 総数 | 男 | 女 | 男 | 女 | | | 総数 | 男 | 女 | 男 | 女 | |
| 総 | 数 | 194 961 | 100.0 | 100.0 | 100.0 | 78.5 | 21.5 | 44.2 | 101 884 | 100.0 | 100.0 | 100.0 | 81.8 | 18.2 | 59.2 |
| 1 | 内 科 | 21 591 | 11.1 | 11.4 | 9.7 | 81.1 | 18.9 | 52.3 | 39 726 | 39.0 | 41.0 | 30.2 | 85.9 | 14.1 | 60.4 |
| 2 | 呼 吸 器 内 科 | 5 009 | 2.6 | 2.6 | 2.5 | 79.4 | 20.6 | 42.3 | 546 | 0.5 | 0.6 | 0.4 | 86.8 | 13.2 | 55.8 |
| 3 | 循 環 器 内 科 | 10 112 | 5.2 | 5.8 | 3.0 | 87.7 | 12.3 | 42.7 | 1 880 | 1.8 | 2.1 | 0.9 | 91.2 | 8.8 | 57.9 |
| 4 | 消 化 器 内 科(胃腸内科) | 10 495 | 5.4 | 5.7 | 4.1 | 83.7 | 16.3 | 42.2 | 3 310 | 3.2 | 3.6 | 1.7 | 90.2 | 9.8 | 57.7 |
| 5 | 腎 臓 内 科 | 3 386 | 1.7 | 1.6 | 2.3 | 71.4 | 28.6 | 41.0 | 543 | 0.5 | 0.5 | 0.7 | 75.9 | 24.1 | 54.1 |
| 6 | 神 経 内 科 | 4 216 | 2.2 | 2.1 | 2.2 | 77.7 | 22.3 | 44.3 | 441 | 0.4 | 0.4 | 0.5 | 81.0 | 19.0 | 56.2 |
| 7 | 糖 尿 病 内 科(代謝内科) | 3 706 | 1.9 | 1.6 | 3.1 | 64.6 | 35.4 | 42.1 | 740 | 0.7 | 0.6 | 1.2 | 71.1 | 28.9 | 54.3 |
| 8 | 血 液 内 科 | 2 515 | 1.3 | 1.3 | 1.3 | 78.3 | 21.7 | 43.0 | 19 | 0.0 | 0.0 | 0.0 | 78.9 | 21.1 | 52.7 |
| 9 | 皮 膚 科 | 3 573 | 1.8 | 1.1 | 4.5 | 46.8 | 53.2 | 41.2 | 5 277 | 5.2 | 3.7 | 11.7 | 58.7 | 41.3 | 56.3 |
| 10 | ア レ ル ギ ー 科 | 111 | 0.1 | 0.1 | 0.1 | 73.0 | 27.0 | 47.4 | 74 | 0.1 | 0.1 | 0.1 | 85.1 | 14.9 | 63.4 |
| 11 | リ ウ マ チ 科 | 1 267 | 0.6 | 0.6 | 0.7 | 75.8 | 24.2 | 42.2 | 155 | 0.2 | 0.2 | 0.1 | 85.8 | 14.2 | 58.0 |
| 12 | 感 染 症 内 科 | 422 | 0.2 | 0.2 | 0.1 | 86.5 | 13.5 | 41.8 | 21 | 0.0 | 0.0 | 0.0 | 76.2 | 23.8 | 54.5 |
| 13 | 小 児 科 | 10 108 | 5.2 | 4.3 | 8.5 | 64.5 | 35.5 | 43.0 | 6 650 | 6.5 | 5.4 | 11.6 | 67.7 | 32.3 | 60.3 |
| 14 | 精 神 科 | 11 413 | 5.9 | 5.8 | 6.0 | 78.0 | 22.0 | 49.1 | 3 774 | 3.7 | 3.6 | 4.4 | 78.5 | 21.5 | 56.9 |
| 15 | 心 療 内 科 | 286 | 0.1 | 0.1 | 0.2 | 71.3 | 28.7 | 50.1 | 617 | 0.6 | 0.6 | 0.7 | 78.0 | 22.0 | 56.5 |
| 16 | 外 科 | 11 930 | 6.1 | 7.3 | 1.9 | 93.3 | 6.7 | 48.3 | 3 453 | 3.4 | 4.0 | 0.4 | 97.6 | 2.4 | 65.6 |
| 17 | 呼 吸 器 外 科 | 1 752 | 0.9 | 1.1 | 0.3 | 92.9 | 7.1 | 44.2 | 20 | 0.0 | 0.0 | 0.0 | 80.0 | 20.0 | 54.3 |
| 18 | 心 臓 血 管 外 科 | 2 961 | 1.5 | 1.8 | 0.4 | 94.6 | 5.4 | 44.7 | 87 | 0.1 | 0.1 | 0.0 | 92.0 | 8.0 | 55.7 |
| 19 | 乳 腺 外 科 | 1 337 | 0.7 | 0.5 | 1.2 | 62.5 | 37.5 | 45.1 | 285 | 0.3 | 0.3 | 0.4 | 76.1 | 23.9 | 54.0 |
| 20 | 気 管 食 道 外 科 | 73 | 0.0 | 0.0 | 0.0 | 98.6 | 1.4 | 42.0 | 6 | 0.0 | 0.0 | 0.0 | 83.3 | 16.7 | 59.7 |
| 21 | 消 化 器 外 科(胃腸外科) | 4 665 | 2.4 | 2.9 | 0.7 | 94.0 | 6.0 | 44.9 | 269 | 0.3 | 0.3 | 0.0 | 97.8 | 2.2 | 61.3 |
| 22 | 泌 尿 器 科 | 5 012 | 2.6 | 3.1 | 0.8 | 93.5 | 6.5 | 45.3 | 1 825 | 1.8 | 2.1 | 0.2 | 97.9 | 2.1 | 58.6 |
| 23 | 肛 門 外 科 | 164 | 0.1 | 0.1 | 0.0 | 92.1 | 7.9 | 53.7 | 268 | 0.3 | 0.3 | 0.1 | 94.0 | 6.0 | 60.1 |
| 24 | 脳 神 経 外 科 | 6 015 | 3.1 | 3.7 | 0.8 | 94.3 | 5.7 | 47.1 | 1 132 | 1.1 | 1.3 | 0.2 | 97.3 | 2.7 | 58.5 |
| 25 | 整 形 外 科 | 13 182 | 6.8 | 8.1 | 1.7 | 94.4 | 5.6 | 45.6 | 7 814 | 7.7 | 9.1 | 1.2 | 97.0 | 3.0 | 59.0 |
| 26 | 形 成 外 科 | 1 909 | 1.0 | 0.9 | 1.3 | 70.5 | 29.5 | 40.8 | 468 | 0.5 | 0.4 | 0.6 | 75.0 | 25.0 | 51.9 |
| 27 | 美 容 外 科 | 13 | 0.0 | 0.0 | 0.0 | 69.2 | 30.8 | 48.0 | 484 | 0.5 | 0.5 | 0.5 | 80.4 | 19.6 | 45.5 |
| 28 | 眼 科 | 4 693 | 2.4 | 1.8 | 4.6 | 59.3 | 40.7 | 42.1 | 8 245 | 8.1 | 6.3 | 16.1 | 63.7 | 36.3 | 56.3 |
| 29 | 耳 鼻 い ん こ う 科 | 3 741 | 1.9 | 1.9 | 2.2 | 75.9 | 24.1 | 41.9 | 5 470 | 5.4 | 5.4 | 5.3 | 82.1 | 17.9 | 58.7 |
| 30 | 小 児 外 科 | 746 | 0.4 | 0.4 | 0.3 | 82.3 | 17.7 | 43.7 | 27 | 0.0 | 0.0 | 0.0 | 85.2 | 14.8 | 60.2 |
| 31 | 産 婦 人 科 | 6 482 | 3.3 | 2.5 | 6.3 | 59.0 | 41.0 | 43.7 | 4 093 | 4.0 | 3.9 | 4.7 | 78.7 | 21.3 | 60.8 |
| 32 | 産 科 | 363 | 0.2 | 0.1 | 0.4 | 59.0 | 41.0 | 42.4 | 147 | 0.1 | 0.1 | 0.1 | 81.6 | 18.4 | 53.2 |
| 33 | 婦 人 科 | 774 | 0.4 | 0.3 | 0.6 | 65.6 | 34.4 | 50.6 | 1 029 | 1.0 | 0.8 | 2.0 | 64.5 | 35.5 | 60.8 |
| 34 | リハビリテーション科 | 2 142 | 1.1 | 1.1 | 1.1 | 77.7 | 22.3 | 52.9 | 159 | 0.2 | 0.1 | 0.2 | 74.2 | 25.8 | 58.2 |
| 35 | 放 射 線 科 | 5 762 | 3.0 | 2.9 | 3.1 | 77.1 | 22.9 | 44.7 | 407 | 0.4 | 0.4 | 0.6 | 71.7 | 28.3 | 55.5 |
| 36 | 麻 酔 科 | 8 068 | 4.1 | 3.2 | 7.4 | 61.5 | 38.5 | 42.7 | 557 | 0.5 | 0.5 | 0.8 | 74.3 | 25.7 | 55.1 |
| 37 | 病 理 診 断 科 | 1 738 | 0.9 | 0.8 | 1.1 | 74.2 | 25.8 | 49.0 | 28 | 0.0 | 0.0 | 0.0 | 78.6 | 21.4 | 59.8 |
| 38 | 臨 床 検 査 科 | 553 | 0.3 | 0.3 | 0.3 | 80.8 | 19.2 | 55.6 | 2 | 0.0 | 0.0 | - | 100.0 | - | 60.4 |
| 39 | 救 急 科 | 2 996 | 1.5 | 1.7 | 0.9 | 87.6 | 12.4 | 40.7 | 15 | 0.0 | 0.0 | 0.0 | 93.3 | 6.7 | 48.8 |
| 40 | 臨 床 研 修 医 | 15 321 | 7.9 | 6.8 | 11.9 | 67.5 | 32.5 | 27.9 | 19 | 0.0 | 0.0 | 0.0 | 57.9 | 42.1 | 27.3 |
| 41 | 全 科 | 91 | 0.0 | 0.1 | 0.0 | 85.7 | 14.3 | 46.8 | 88 | 0.1 | 0.1 | 0.1 | 84.1 | 15.9 | 53.4 |
| 42 | そ の 他 | 3 679 | 1.9 | 1.9 | 2.0 | 77.0 | 23.0 | 47.7 | 961 | 0.9 | 0.8 | 1.6 | 68.8 | 31.2 | 56.0 |
| 43 | 不 詳 | 589 | 0.3 | 0.3 | 0.2 | 83.7 | 16.3 | 46.9 | 753 | 0.7 | 0.8 | 0.5 | 86.7 | 13.3 | 63.4 |

注:複数の診療科に従事している場合の主として従事する診療科と、1診療科のみに従事している場合の診療科である。

主たる診療科が「13 小児科」と「31 産婦人科」・「32 産科」及び外科²⁾の医師数をみると、「13 小児科」は 16,758 人となっており、「31 産婦人科」は 10,575 人、「32 産科」は 510 人（あわせて 11,085 人）となっている。また、外科²⁾は、28,043 人となっている。（表 4、図 4）

（参考）統計表 11 医療施設従事医師数の年次推移、年齢階級、主たる診療科別

図 4 主たる診療科別医師数の年次推移

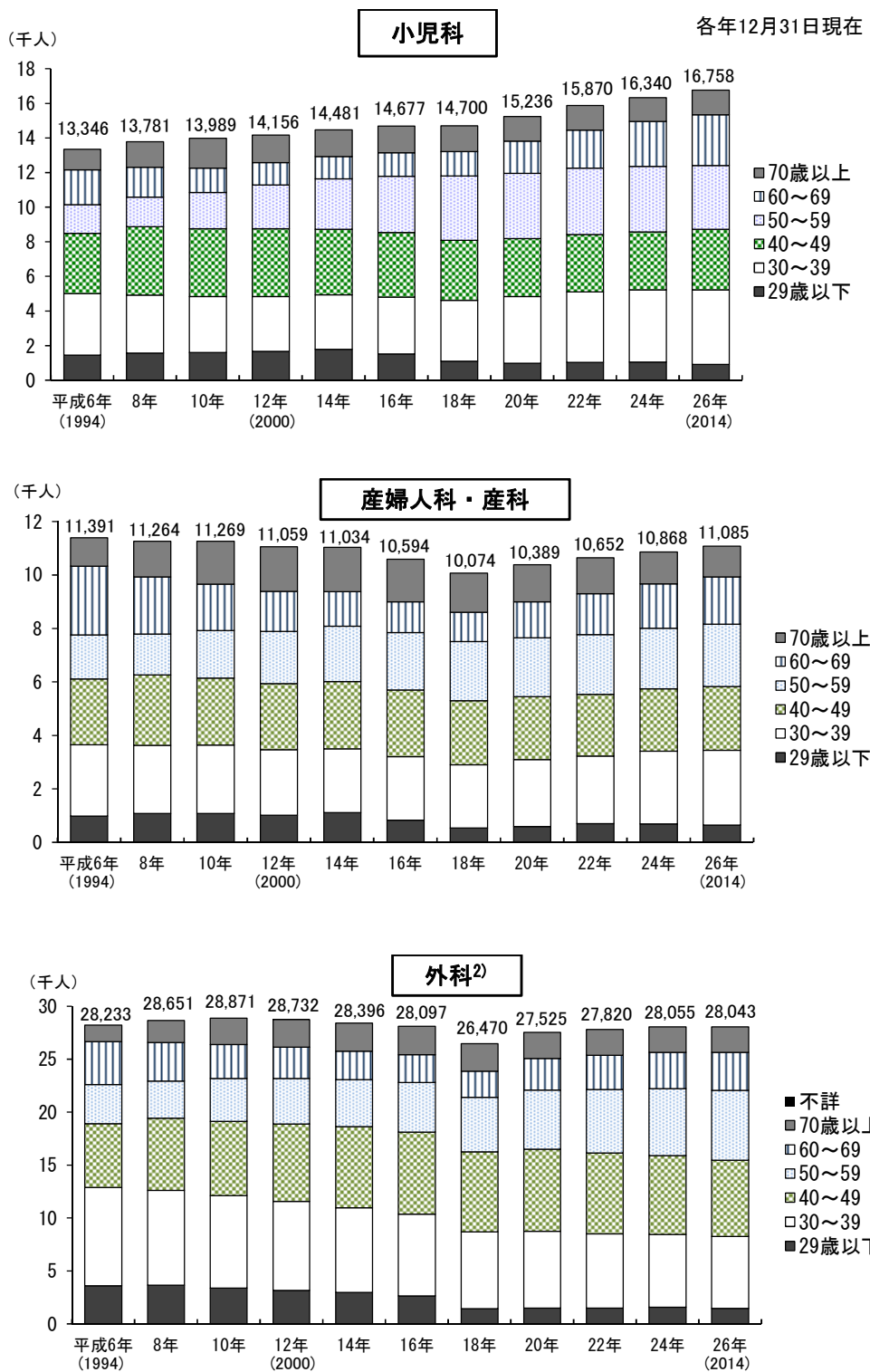

注：1) 年次推移については、「8 利用上の注意（5）」（2頁）を参照。

2) 平成6～18年は外科、呼吸器外科、心臓血管外科、気管食道科、こう門科、小児外科をいい、

平成20～26年は外科、呼吸器外科、心臓血管外科、乳腺外科、気管食道外科、消化器外科(胃腸外科)、肛門外科、小児外科をいう。

② 診療科（複数回答）別にみた医師数

従事する診療科（複数回答）別にみると、「1内科」が89,234人（30.1%）と最も多く、次いで「4消化器内科（胃腸内科）」30,738人（10.4%）、「13小児科」29,878人（10.1%）となっている。

また、診療科（複数回答）の割合を施設の種別にみると、病院では「1内科」（17.5%）が最も多く、次いで「16外科」（8.4%）、「40臨床研修医」（7.9%）となっており、診療所では「1内科」（54.1%）が最も多く、次いで「13小児科」（18.8%）、「4消化器内科（胃腸内科）」（17.0%）となっている。（表6）

表6 診療科（複数回答）、施設の種別にみた医療施設に従事する医師数

平成26(2014)年12月31日現在

| | | 総 数 | | 病 院 | | 診 療 所 | |
|-----|---------------|------------|-----------|------------|-----------|------------|-----------|
| | | 医師数 (人) | 割合 (%) | 医師数 (人) | 割合 (%) | 医師数 (人) | 割合 (%) |
| 総 数 | | 296 845 | 100.0 | 194 961 | 100.0 | 101 884 | 100.0 |
| 1 | 内 科 | 89 234 | 30.1 | 34 082 | 17.5 | 55 152 | 54.1 |
| 2 | 呼 吸 器 内 科 | 13 499 | 4.5 | 6 486 | 3.3 | 7 013 | 6.9 |
| 3 | 循 環 器 内 科 | 23 319 | 7.9 | 12 010 | 6.2 | 11 309 | 11.1 |
| 4 | 消化器内科(胃腸内科) | 30 738 | 10.4 | 13 409 | 6.9 | 17 329 | 17.0 |
| 5 | 腎 臓 内 科 | 5 847 | 2.0 | 4 073 | 2.1 | 1 774 | 1.7 |
| 6 | 神 経 内 科 | 7 493 | 2.5 | 5 153 | 2.6 | 2 340 | 2.3 |
| 7 | 糖尿病内科(代謝内科) | 7 970 | 2.7 | 4 676 | 2.4 | 3 294 | 3.2 |
| 8 | 血 液 内 科 | 3 227 | 1.1 | 2 871 | 1.5 | 356 | 0.3 |
| 9 | 皮 膚 科 | 14 644 | 4.9 | 3 915 | 2.0 | 10 729 | 10.5 |
| 10 | ア レ ル ギ ー 科 | 7 289 | 2.5 | 744 | 0.4 | 6 545 | 6.4 |
| 11 | リ ウ マ チ 科 | 6 587 | 2.2 | 2 470 | 1.3 | 4 117 | 4.0 |
| 12 | 感 染 症 内 科 | 1 008 | 0.3 | 682 | 0.3 | 326 | 0.3 |
| 13 | 小 児 科 | 29 878 | 10.1 | 10 734 | 5.5 | 19 144 | 18.8 |
| 14 | 精 神 科 | 16 780 | 5.7 | 11 888 | 6.1 | 4 892 | 4.8 |
| 15 | 心 療 内 科 | 6 079 | 2.0 | 2 056 | 1.1 | 4 023 | 3.9 |
| 16 | 外 科 | 27 738 | 9.3 | 16 283 | 8.4 | 11 455 | 11.2 |
| 17 | 呼 吸 器 外 科 | 2 224 | 0.7 | 2 092 | 1.1 | 132 | 0.1 |
| 18 | 心 臓 血 管 外 科 | 3 466 | 1.2 | 3 157 | 1.6 | 309 | 0.3 |
| 19 | 乳 腺 外 科 | 2 973 | 1.0 | 2 318 | 1.2 | 655 | 0.6 |
| 20 | 気 管 食 道 外 科 | 977 | 0.3 | 501 | 0.3 | 476 | 0.5 |
| 21 | 消化器外科(胃腸外科) | 8 253 | 2.8 | 7 054 | 3.6 | 1 199 | 1.2 |
| 22 | 泌 尿 器 科 | 8 490 | 2.9 | 5 242 | 2.7 | 3 248 | 3.2 |
| 23 | 肛 門 外 科 | 4 501 | 1.5 | 1 687 | 0.9 | 2 814 | 2.8 |
| 24 | 脳 神 経 外 科 | 7 819 | 2.6 | 6 306 | 3.2 | 1 513 | 1.5 |
| 25 | 整 形 外 科 | 25 256 | 8.5 | 14 101 | 7.2 | 11 155 | 10.9 |
| 26 | 形 成 外 科 | 3 512 | 1.2 | 2 027 | 1.0 | 1 485 | 1.5 |
| 27 | 美 容 外 科 | 1 039 | 0.4 | 179 | 0.1 | 860 | 0.8 |
| 28 | 眼 科 | 13 147 | 4.4 | 4 721 | 2.4 | 8 426 | 8.3 |
| 29 | 耳 鼻 い ん こ う 科 | 9 446 | 3.2 | 3 790 | 1.9 | 5 656 | 5.6 |
| 30 | 小 児 外 科 | 1 212 | 0.4 | 896 | 0.5 | 316 | 0.3 |
| 31 | 産 婦 人 科 | 10 785 | 3.6 | 6 533 | 3.4 | 4 252 | 4.2 |
| 32 | 産 科 | 805 | 0.3 | 492 | 0.3 | 313 | 0.3 |
| 33 | 婦 人 科 | 2 569 | 0.9 | 1 028 | 0.5 | 1 541 | 1.5 |
| 34 | リハビリテーション科 | 17 119 | 5.8 | 6 370 | 3.3 | 10 749 | 10.6 |
| 35 | 放 射 線 科 | 9 503 | 3.2 | 6 439 | 3.3 | 3 064 | 3.0 |
| 36 | 麻 酔 科 | 10 819 | 3.6 | 8 849 | 4.5 | 1 970 | 1.9 |
| 37 | 病 理 診 断 科 | 1 867 | 0.6 | 1 804 | 0.9 | 63 | 0.1 |
| 38 | 臨 床 検 査 科 | 764 | 0.3 | 738 | 0.4 | 26 | 0.0 |
| 39 | 救 急 科 | 3 801 | 1.3 | 3 721 | 1.9 | 80 | 0.1 |
| 40 | 臨 床 研 修 医 | 15 340 | 5.2 | 15 321 | 7.9 | 19 | 0.0 |
| 41 | 全 科 | 179 | 0.1 | 91 | 0.0 | 88 | 0.1 |
| 42 | そ の 他 | 6 151 | 2.1 | 4 346 | 2.2 | 1 805 | 1.8 |
| 43 | 不 詳 | 425 | 0.1 | 339 | 0.2 | 86 | 0.1 |

注：2つ以上の診療科に従事している場合、各々の科に重複計上している。

4) 取得している広告可能な医師の専門性に関する資格名(複数回答)別にみた医師数

専門性資格(複数回答)別にみると、「18外科専門医」が20,395人(6.9%)と最も多く、次いで「4消化器病専門医」16,371人(5.5%)、「1総合内科専門医」15,664人(5.3%)、となっている。

専門性資格の割合を性別にみると、「男」は「18外科専門医」(8.1%)が最も多く、「女」は「15小児科専門医」(6.7%)が最も多くなっている。(表7)

表7 取得している広告可能な医師の専門性に関する資格名(複数回答)、性別にみた医療施設に従事する医師数及び平均年齢

平成26(2014)年12月31日現在

| | | 医療施設に従事する医師数(人) | | | 割合(%) | | | 平均年齢(歳) |
|----|---------------|-----------------|---------|--------|-------|-------|-------|---------|
| | | 総数 | 男 | 女 | 総数 | 男 | 女 | |
| | 総数 | 296 845 | 236 350 | 60 495 | 100.0 | 100.0 | 100.0 | 49.3 |
| 1 | 総合内科専門医 | 15 664 | 13 245 | 2 419 | 5.3 | 5.6 | 4.0 | 51.2 |
| 2 | 呼吸器専門医 | 4 966 | 4 264 | 702 | 1.7 | 1.8 | 1.2 | 49.8 |
| 3 | 循環器専門医 | 11 386 | 10 363 | 1 023 | 3.8 | 4.4 | 1.7 | 51.5 |
| 4 | 消化器病専門医 | 16 371 | 14 683 | 1 688 | 5.5 | 6.2 | 2.8 | 51.0 |
| 5 | 腎臓専門医 | 3 565 | 2 905 | 660 | 1.2 | 1.2 | 1.1 | 50.7 |
| 6 | 肝臓専門医 | 4 738 | 4 352 | 386 | 1.6 | 1.8 | 0.6 | 50.8 |
| 7 | 神経内科専門医 | 4 243 | 3 418 | 825 | 1.4 | 1.4 | 1.4 | 49.9 |
| 8 | 糖尿病専門医 | 4 319 | 3 277 | 1 042 | 1.5 | 1.4 | 1.7 | 50.9 |
| 9 | 内分泌代謝科専門医 | 1 809 | 1 446 | 363 | 0.6 | 0.6 | 0.6 | 52.7 |
| 10 | 血液専門医 | 2 923 | 2 388 | 535 | 1.0 | 1.0 | 0.9 | 49.5 |
| 11 | 皮膚科専門医 | 5 278 | 3 090 | 2 188 | 1.8 | 1.3 | 3.6 | 52.3 |
| 12 | アレルギー専門医 | 2 789 | 2 248 | 541 | 0.9 | 1.0 | 0.9 | 52.4 |
| 13 | リウマチ専門医 | 4 383 | 3 962 | 421 | 1.5 | 1.7 | 0.7 | 53.3 |
| 14 | 感染症専門医 | 1 049 | 939 | 110 | 0.4 | 0.4 | 0.2 | 52.5 |
| 15 | 小児科専門医 | 12 494 | 8 465 | 4 029 | 4.2 | 3.6 | 6.7 | 51.0 |
| 16 | 心療内科専門医 | 316 | 262 | 54 | 0.1 | 0.1 | 0.1 | 57.2 |
| 17 | 精神科専門医 | 8 293 | 6 705 | 1 588 | 2.8 | 2.8 | 2.6 | 51.9 |
| 18 | 外科専門医 | 20 395 | 19 089 | 1 306 | 6.9 | 8.1 | 2.2 | 49.2 |
| 19 | 呼吸器外科専門医 | 1 324 | 1 274 | 50 | 0.4 | 0.5 | 0.1 | 49.4 |
| 20 | 心臓血管外科専門医 | 1 852 | 1 814 | 38 | 0.6 | 0.8 | 0.1 | 50.5 |
| 21 | 乳腺専門医 | 1 169 | 934 | 235 | 0.4 | 0.4 | 0.4 | 50.9 |
| 22 | 気管食道科専門医 | 1 001 | 912 | 89 | 0.3 | 0.4 | 0.1 | 55.7 |
| 23 | 消化器外科専門医 | 5 989 | 5 873 | 116 | 2.0 | 2.5 | 0.2 | 51.0 |
| 24 | 泌尿器科専門医 | 5 711 | 5 473 | 238 | 1.9 | 2.3 | 0.4 | 50.7 |
| 25 | 脳神経外科専門医 | 6 376 | 6 113 | 263 | 2.1 | 2.6 | 0.4 | 51.4 |
| 26 | 整形外科専門医 | 15 369 | 14 771 | 598 | 5.2 | 6.2 | 1.0 | 52.3 |
| 27 | 形成外科専門医 | 1 984 | 1 552 | 432 | 0.7 | 0.7 | 0.7 | 47.5 |
| 28 | 眼科専門医 | 9 392 | 5 849 | 3 543 | 3.2 | 2.5 | 5.9 | 51.6 |
| 29 | 耳鼻咽喉科専門医 | 7 466 | 6 080 | 1 386 | 2.5 | 2.6 | 2.3 | 53.4 |
| 30 | 小児外科専門医 | 663 | 558 | 105 | 0.2 | 0.2 | 0.2 | 51.7 |
| 31 | 産婦人科専門医 | 10 443 | 7 297 | 3 146 | 3.5 | 3.1 | 5.2 | 52.6 |
| 32 | リハビリテーション科専門医 | 2 370 | 2 022 | 348 | 0.8 | 0.9 | 0.6 | 55.3 |
| 33 | 放射線科専門医 | 5 300 | 4 186 | 1 114 | 1.8 | 1.8 | 1.8 | 48.3 |
| 34 | 麻酔科専門医 | 6 566 | 4 628 | 1 938 | 2.2 | 2.0 | 3.2 | 48.8 |
| 35 | 病理専門医 | 1 541 | 1 218 | 323 | 0.5 | 0.5 | 0.5 | 52.9 |
| 36 | 救急科専門医 | 3 291 | 3 055 | 236 | 1.1 | 1.3 | 0.4 | 47.3 |
| 37 | 超音波専門医 | 1 555 | 1 345 | 210 | 0.5 | 0.6 | 0.3 | 54.6 |
| 38 | 細胞診専門医 | 1 767 | 1 419 | 348 | 0.6 | 0.6 | 0.6 | 52.8 |
| 39 | 透視専門医 | 3 918 | 3 249 | 669 | 1.3 | 1.4 | 1.1 | 51.4 |
| 40 | 老年病専門医 | 1 162 | 1 014 | 148 | 0.4 | 0.4 | 0.2 | 55.9 |
| 41 | 消化器内視鏡専門医 | 11 910 | 10 685 | 1 225 | 4.0 | 4.5 | 2.0 | 50.4 |
| 42 | 臨床遺伝専門医 | 905 | 633 | 272 | 0.3 | 0.3 | 0.4 | 47.5 |
| 43 | 漢方専門医 | 1 726 | 1 476 | 250 | 0.6 | 0.6 | 0.4 | 60.2 |
| 44 | レザ一専門医 | 200 | 159 | 41 | 0.1 | 0.1 | 0.1 | 50.1 |
| 45 | 気管支鏡専門医 | 1 566 | 1 426 | 140 | 0.5 | 0.6 | 0.2 | 48.7 |
| 46 | 核医学専門医 | 798 | 671 | 127 | 0.3 | 0.3 | 0.2 | 50.3 |
| 47 | 大腸肛門病専門医 | 1 423 | 1 387 | 36 | 0.5 | 0.6 | 0.1 | 54.9 |
| 48 | 婦人科腫瘍専門医 | 574 | 512 | 62 | 0.2 | 0.2 | 0.1 | 51.8 |
| 49 | ペインクリニック専門医 | 1 200 | 940 | 260 | 0.4 | 0.4 | 0.4 | 53.5 |
| 50 | 熱傷専門医 | 237 | 222 | 15 | 0.1 | 0.1 | 0.0 | 51.9 |
| 51 | 脳血管内治療専門医 | 695 | 665 | 30 | 0.2 | 0.3 | 0.0 | 45.7 |
| 52 | がん薬物療法専門医 | 842 | 729 | 113 | 0.3 | 0.3 | 0.2 | 44.8 |
| 53 | 周産期(新生児)専門医 | 716 | 507 | 209 | 0.2 | 0.2 | 0.3 | 45.1 |
| 54 | 生殖医療専門医 | 450 | 388 | 62 | 0.2 | 0.2 | 0.1 | 53.0 |
| 55 | 小児神経専門医 | 801 | 548 | 253 | 0.3 | 0.2 | 0.4 | 53.4 |
| 56 | 一般病院連携精神医学専門医 | 218 | 192 | 26 | 0.1 | 0.1 | 0.0 | 53.6 |
| | 取得している資格なし | 127 932 | 97 621 | 30 311 | 43.1 | 41.3 | 50.1 | 47.1 |

注:2つ以上の資格を取得している場合、各々の資格名に重複計上している。

専門性資格の割合を施設の種別にみると、病院では「18 外科専門医」(9.0%)が最も多く、次いで「4 消化器病専門医」(5.6%)、「1 総合内科専門医」(5.1%)となっており、診療所では「28 眼科専門医」(6.0%)が最も多く、次いで「26 整形外科専門医」(5.8%)、「1 総合内科専門医」(5.6%)となっている。(表8)

表8 取得している広告可能な医師の専門性に関する資格名(複数回答)、施設の種別にみた医療施設に従事する医師数

平成26(2014)年12月31日現在

| | | 病 院 | | 診 療 所 | |
|----|---------------|------------|-----------|------------|-----------|
| | | 医師数 (人) | 割合 (%) | 医師数 (人) | 割合 (%) |
| | 総 数 | 194 961 | 100.0 | 101 884 | 100.0 |
| 1 | 総合内科専門医 | 9 998 | 5.1 | 5 666 | 5.6 |
| 2 | 呼吸器専門医 | 3 785 | 1.9 | 1 181 | 1.2 |
| 3 | 循環器専門医 | 7 568 | 3.9 | 3 818 | 3.7 |
| 4 | 消化器病専門医 | 10 921 | 5.6 | 5 450 | 5.3 |
| 5 | 腎臓専門医 | 2 454 | 1.3 | 1 111 | 1.1 |
| 6 | 肝臓専門医 | 3 466 | 1.8 | 1 272 | 1.2 |
| 7 | 神経内科専門医 | 3 419 | 1.8 | 824 | 0.8 |
| 8 | 糖尿病専門医 | 2 754 | 1.4 | 1 565 | 1.5 |
| 9 | 内分泌代謝科専門医 | 1 284 | 0.7 | 525 | 0.5 |
| 10 | 血液専門医 | 2 538 | 1.3 | 385 | 0.4 |
| 11 | 皮膚科専門医 | 1 886 | 1.0 | 3 392 | 3.3 |
| 12 | アレルギー専門医 | 1 502 | 0.8 | 1 287 | 1.3 |
| 13 | リウマチ専門医 | 2 649 | 1.4 | 1 734 | 1.7 |
| 14 | 感染症専門医 | 818 | 0.4 | 231 | 0.2 |
| 15 | 小児科専門医 | 7 448 | 3.8 | 5 046 | 5.0 |
| 16 | 心療内科専門医 | 145 | 0.1 | 171 | 0.2 |
| 17 | 精神科専門医 | 5 584 | 2.9 | 2 709 | 2.7 |
| 18 | 外科専門医 | 17 463 | 9.0 | 2 932 | 2.9 |
| 19 | 呼吸器外科専門医 | 1 242 | 0.6 | 82 | 0.1 |
| 20 | 心臓血管外科専門医 | 1 724 | 0.9 | 128 | 0.1 |
| 21 | 乳腺専門医 | 959 | 0.5 | 210 | 0.2 |
| 22 | 気管食道科専門医 | 423 | 0.2 | 578 | 0.6 |
| 23 | 消化器外科専門医 | 5 375 | 2.8 | 614 | 0.6 |
| 24 | 泌尿器科専門医 | 4 036 | 2.1 | 1 675 | 1.6 |
| 25 | 脳神経外科専門医 | 5 211 | 2.7 | 1 165 | 1.1 |
| 26 | 整形外科専門医 | 9 460 | 4.9 | 5 909 | 5.8 |
| 27 | 形成外科専門医 | 1 306 | 0.7 | 678 | 0.7 |
| 28 | 眼科専門医 | 3 250 | 1.7 | 6 142 | 6.0 |
| 29 | 耳鼻咽喉科専門医 | 2 753 | 1.4 | 4 713 | 4.6 |
| 30 | 小児外科専門医 | 560 | 0.3 | 103 | 0.1 |
| 31 | 産婦人科専門医 | 5 936 | 3.0 | 4 507 | 4.4 |
| 32 | リハビリテーション科専門医 | 1 570 | 0.8 | 800 | 0.8 |
| 33 | 放射線科専門医 | 4 581 | 2.3 | 719 | 0.7 |
| 34 | 麻酔科専門医 | 5 646 | 2.9 | 920 | 0.9 |
| 35 | 病理専門医 | 1 460 | 0.7 | 81 | 0.1 |
| 36 | 救急科専門医 | 2 936 | 1.5 | 355 | 0.3 |
| 37 | 超音波専門医 | 1 074 | 0.6 | 481 | 0.5 |
| 38 | 細胞診専門医 | 1 476 | 0.8 | 291 | 0.3 |
| 39 | 透析専門医 | 2 580 | 1.3 | 1 338 | 1.3 |
| 40 | 老年病専門医 | 796 | 0.4 | 366 | 0.4 |
| 41 | 消化器内視鏡専門医 | 7 584 | 3.9 | 4 326 | 4.2 |
| 42 | 臨床遺伝専門医 | 789 | 0.4 | 116 | 0.1 |
| 43 | 漢方専門医 | 508 | 0.3 | 1 218 | 1.2 |
| 44 | レーザー専門医 | 104 | 0.1 | 96 | 0.1 |
| 45 | 気管支鏡専門医 | 1 367 | 0.7 | 199 | 0.2 |
| 46 | 核医学専門医 | 705 | 0.4 | 93 | 0.1 |
| 47 | 大腸肛門病専門医 | 991 | 0.5 | 432 | 0.4 |
| 48 | 婦人科腫瘍専門医 | 533 | 0.3 | 41 | 0.0 |
| 49 | ペインクリニック専門医 | 847 | 0.4 | 353 | 0.3 |
| 50 | 熱傷専門医 | 209 | 0.1 | 28 | 0.0 |
| 51 | 脳血管内治療専門医 | 672 | 0.3 | 23 | 0.0 |
| 52 | がん薬物療法専門医 | 825 | 0.4 | 17 | 0.0 |
| 53 | 周産期(新生児)専門医 | 681 | 0.3 | 35 | 0.0 |
| 54 | 生殖医療専門医 | 267 | 0.1 | 183 | 0.2 |
| 55 | 小児神経専門医 | 568 | 0.3 | 233 | 0.2 |
| 56 | 一般病院連携精神医学専門医 | 177 | 0.1 | 41 | 0.0 |
| | 取得している資格なし | 83 830 | 43.0 | 44 102 | 43.3 |

注: 2つ以上の資格を取得している場合、各々の資格名に重複計上している。

5) 都道府県（従業地）別にみた人口10万対医師数

医療施設に従事する人口10万対医師数は233.6人で、前回（226.5人）に比べ7.1人増加している。

これを都道府県（従業地）別にみると、京都府が307.9人と最も多く、次いで東京都304.5人、徳島県303.3人となっており、埼玉県が152.8人と最も少なく、次いで、茨城県169.6人、千葉県182.9人となっている。（図5）

（参考）統計表15 人口10万対医師・歯科医師・薬剤師数，従業地による都道府県—指定都市・特別区・中核市（再掲）、業務の種別、性別

統計表16 人口10万対医療施設従事医師・歯科医師数及び薬局・医療施設従事薬剤師数の年次推移，従業地による都道府県—指定都市・特別区・中核市（再掲）別

図5 都道府県（従業地）別にみた医療施設に従事する人口10万対医師数

平成26（2014）年12月31日現在

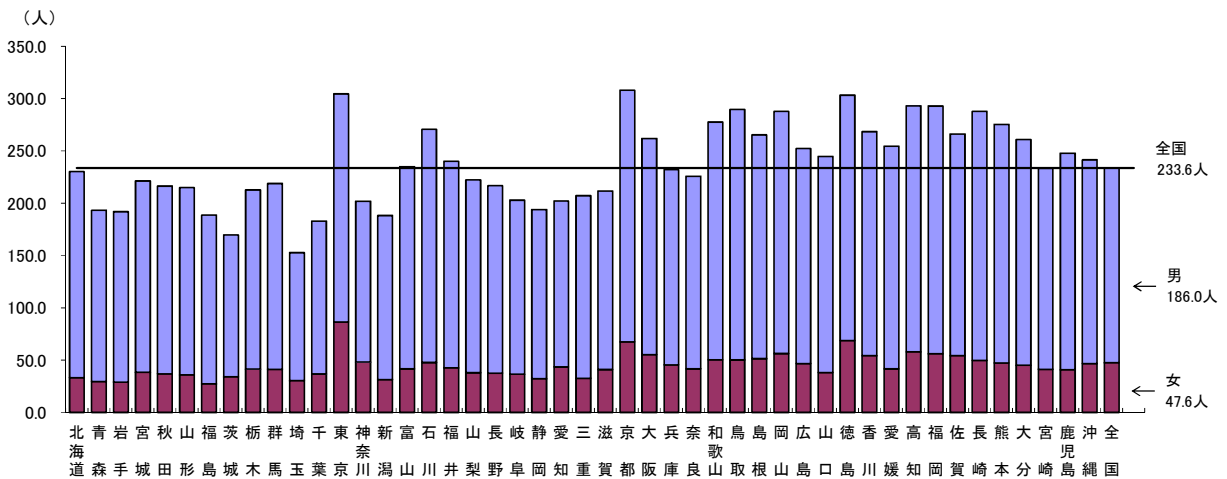

主たる診療科が「13 小児科」の医師数を都道府県（従業地）別にみると、東京都が153.4人と最も多く、茨城県が75.3人と最も少ない。

また、専門性資格の「15 小児科専門医」は、鳥取県が132.0人と最も多く、茨城県が47.6人と最も少ない。（図6）

（参考）統計表17 人口10万対医療施設従事医師数，従業地による都道府県、主たる診療科（小児科・産婦人科・産科・外科）・専門性資格（小児科専門医・産婦人科専門医・外科の専門医）別

図6 都道府県（従業地）、主たる診療科（小児科）・専門性資格（小児科専門医）別にみた医療施設に従事する人口10万対医師数

平成26（2014）年12月31日現在

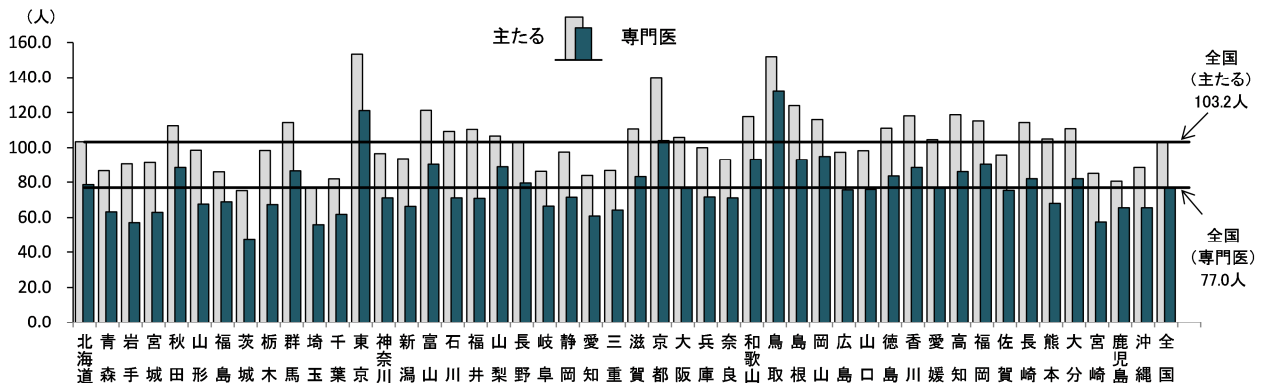

注：人口10万対の比率は「15歳未満人口」により算出した。

主たる診療科が「31 産婦人科・32 産科」の医師数を都道府県（従業地）別にみると、長崎県が 57.0 人と最も多く、埼玉県が 28.4 人と最も少ない。

また、専門性資格の「31 産婦人科専門医」は、鳥取県が 57.1 人と最も多く、埼玉県が 26.8 人と最も少ない。（図 7）

（参考）統計表 17 人口 10 万対医療施設従事医師数，従業地による都道府県、主たる診療科（小児科・産婦人科・産科・外科）・専門性資格（小児科専門医・産婦人科専門医・外科の専門医）別

図 7 都道府県（従業地）、主たる診療科（産婦人科・産科）・専門性資格（産婦人科専門医）別にみた医療施設に従事する人口 10 万対医師数

平成 26（2014）年 12 月 31 日現在

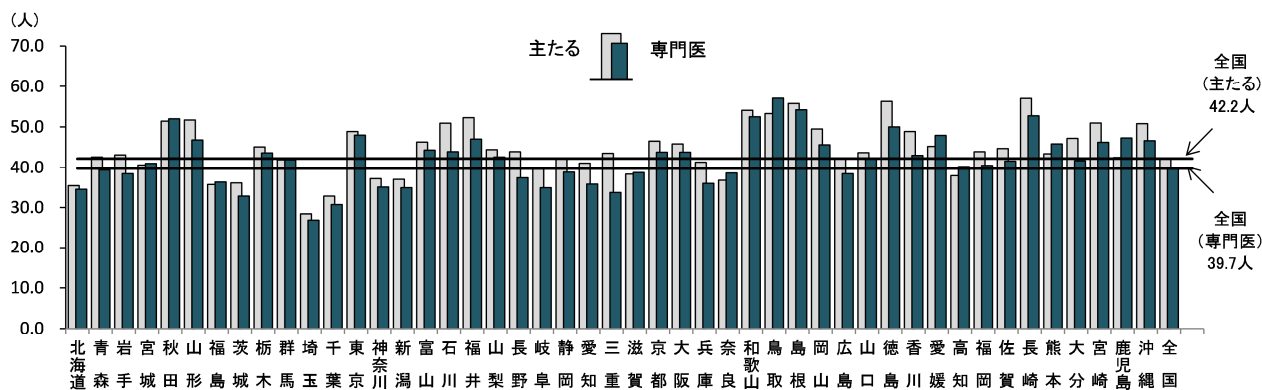

注：人口 10 万対の比率は「15～49 歳女子人口」により算出した。

主たる診療科が外科¹⁾の医師数を都道府県（従業地）別にみると、長崎県が 32.5 人と最も多く、埼玉県が 13.9 人と最も少ない。

また、専門性資格の外科の専門医²⁾は、京都府が 23.7 人と最も多く、埼玉県が 11.6 人と最も少ない。（図 8）

（参考）統計表 17 人口 10 万対医療施設従事医師数，従業地による都道府県、主たる診療科（小児科・産婦人科・産科・外科）・専門性資格（小児科専門医・産婦人科専門医・外科の専門医）別

図 8 都道府県（従業地）、主たる診療科（外科¹⁾）・専門性資格（外科の専門医²⁾）別にみた医療施設に従事する人口 10 万対医師数

平成 26（2014）年 12 月 31 日現在

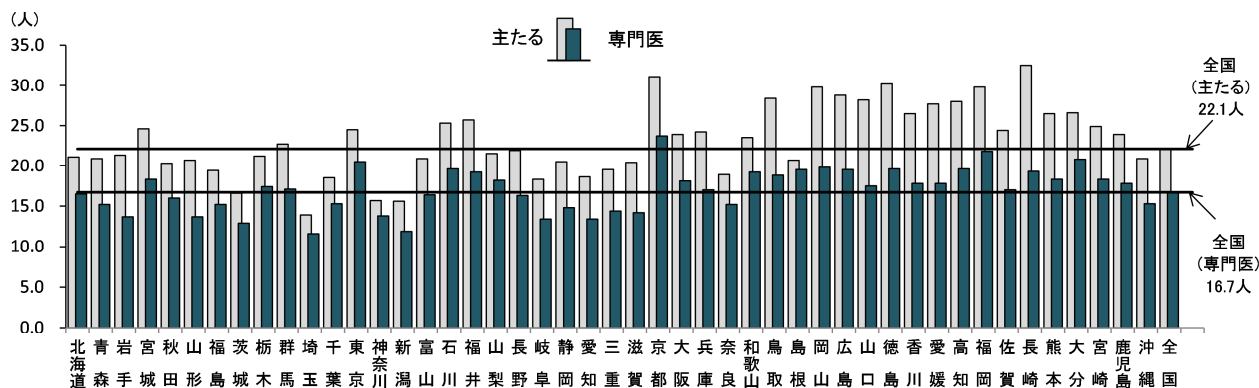

注：1) 外科、呼吸器外科、心臓血管外科、乳腺外科、気管食道外科、消化器外科(胃腸外科)、肛門外科、小児外科をいう。
2) 外科専門医、呼吸器外科専門医、心臓血管外科専門医、消化器外科専門医、小児外科専門医のうちいずれかを取得している医師をいう（例：外科専門医と呼吸器外科専門医を取得している医師は 1 人として集計）。

2 歯科医師

平成26年12月31日現在における全国の届出「歯科医師数」は103,972人で、「男」80,544人（総数の77.5%）、「女」23,428人（同22.5%）となっている。

平成26年届出歯科医師数を前回と比べると1,421人、1.4%増加している。

また、人口10万対歯科医師数は81.8人で、前回に比べ1.4人増加している。

(1) 施設・業務の種別にみた歯科医師数

主に従事している施設・業務の種別をみると、「医療施設の従事者」は100,965人（総数の97.1%）で、前回に比べ1,306人、1.3%増加している。「介護老人保健施設の従事者」は29人（同0.0%）で、前回に比べ2人、7.4%増加し、「医療施設・介護老人保健施設以外の従事者」は1,540人（同1.5%）で116人、8.1%増加している。（表9）

（参考）統計表1 医師・歯科医師・薬剤師数、構成割合及び平均年齢、性・年齢階級、施設・業務の種別

統計表8 歯科医師数、構成割合及び人口10万対歯科医師数の年次推移、施設・業務の種別

表9 施設・業務の種別にみた歯科医師数

各年12月31日現在

| | 平成26年 (2014) | | 平成24年 (2012) | 対前回 | | 人口10万対(人) | | |
|----------------------------------|-----------------|-------------|-----------------|------------|------------|-----------------|-----------------|-------|
| | 歯科医師数 (人) | 構成割合 (%) | 歯科医師数 (人) | 増減数 (人) | 増減率 (%) | 平成26年 (2014) | 平成24年 (2012) | 増減数 |
| 総数 ¹⁾ | 103 972 | 100.0 | 102 551 | 1 421 | 1.4 | 81.8 | 80.4 | 1.4 |
| 男 | 80 544 | 77.5 | 80 256 | 288 | 0.4 | 63.4 | 62.9 | 0.5 |
| 女 | 23 428 | 22.5 | 22 295 | 1 133 | 5.1 | 18.4 | 17.5 | 0.9 |
| 医療施設の従事者 | 100 965 | 97.1 | 99 659 | 1 306 | 1.3 | 79.4 | 78.2 | 1.2 |
| 病院の従事者 | 12 141 | 11.7 | 12 547 | △ 406 | △ 3.2 | 9.6 | 9.8 | △ 0.2 |
| 病院(医育機関附属の病院を除く)の開設者 又は法人の代表者 | 24 | 0.0 | 26 | △ 2 | △ 7.7 | 0.0 | 0.0 | 0.0 |
| 病院(医育機関附属の病院を除く)の勤務者 | 3 065 | 2.9 | 2 865 | 200 | 7.0 | 2.4 | 2.2 | 0.2 |
| 医育機関附属の病院の勤務者 | 9 052 | 8.7 | 9 656 | △ 604 | △ 6.3 | 7.1 | 7.6 | △ 0.5 |
| 臨床系の教官又は教員 | 3 443 | 3.3 | 3 560 | △ 117 | △ 3.3 | 2.7 | 2.8 | △ 0.1 |
| 臨床系の大学院生 | 1 890 | 1.8 | 2 042 | △ 152 | △ 7.4 | 1.5 | 1.6 | △ 0.1 |
| 臨床系の勤務医 | 3 719 | 3.6 | 4 054 | △ 335 | △ 8.3 | 2.9 | 3.2 | △ 0.3 |
| 診療所の従事者 | 88 824 | 85.4 | 87 112 | 1 712 | 2.0 | 69.9 | 68.3 | 1.6 |
| 診療所の開設者又は法人の代表者 | 59 750 | 57.5 | 59 740 | 10 | 0.0 | 47.0 | 46.8 | 0.2 |
| 診療所の勤務者 | 29 074 | 28.0 | 27 372 | 1 702 | 6.2 | 22.9 | 21.5 | 1.4 |
| 介護老人保健施設の従事者 | 29 | 0.0 | 27 | 2 | 7.4 | 0.0 | 0.0 | 0.0 |
| 医療施設・介護老人保健施設以外の従事者 | 1 540 | 1.5 | 1 424 | 116 | 8.1 | 1.2 | 1.1 | 0.1 |
| 医育機関の臨床系以外の大学院生 | 156 | 0.2 | 131 | 25 | 19.1 | 0.1 | 0.1 | 0.0 |
| 医育機関の臨床系以外の勤務者 | 901 | 0.9 | 839 | 62 | 7.4 | 0.7 | 0.7 | 0.0 |
| 医育機関以外の教育機関又は研究機関の勤務者 | 162 | 0.2 | 160 | 2 | 1.3 | 0.1 | 0.1 | 0.0 |
| 行政機関又は保健衛生業務の従事者 | 321 | 0.3 | 294 | 27 | 9.2 | 0.3 | 0.2 | 0.1 |
| 行政機関の従事者 | 290 | 0.3 | 258 | 32 | 12.4 | 0.2 | 0.2 | 0.0 |
| 行政機関を除く保健衛生業務の従事者 | 31 | 0.0 | 36 | △ 5 | △ 13.9 | 0.0 | 0.0 | 0.0 |
| その他の者 | 1 438 | 1.4 | 1 440 | △ 2 | △ 0.1 | 1.1 | 1.1 | 0.0 |
| その他の業務の従事者 | 333 | 0.3 | 276 | 57 | 20.7 | 0.3 | 0.2 | 0.1 |
| 無職の者 | 1 105 | 1.1 | 1 164 | △ 59 | △ 5.1 | 0.9 | 0.9 | 0.0 |

注：1)「総数」には、「施設・業務の種別」の不詳を含む。

(2) 医療施設に従事する歯科医師数

1) 性・年齢階級別にみた歯科医師数

医療施設（病院・診療所）に従事する歯科医師を性別にみると、「男」が78,530人で、前回に比べ263人、0.3%増加し、「女」は22,435人で、1,043人、4.9%増加している。

年齢階級別にみると、「50～59歳」が26,796人（26.5%）と最も多く、次いで「40～49歳」22,631人（22.4%）となっている。

また、男女の構成割合を年齢階級別にみると、すべての年齢階級で「男」の占める割合が多くなっているが、「女」の割合は、年齢階級が低くなるほど高く、「29歳以下」では43.6%となっている。

(表10)

(参考) 統計表4 医療施設従事医師・歯科医師数、薬局・医療施設従事薬剤師数及び構成割合の年次推移, 年齢階級、性別

統計表5 医療施設従事医師・歯科医師数及び薬局・医療施設従事薬剤師数の年次推移, 施設の種別、年齢階級、性別

表10 性・年齢階級別にみた医療施設に従事する歯科医師数

| | | | 各年12月31日現在 | | | | | | |
|-------------------------|-----------------|----|------------|-------|--------|--------|--------|--------|-------|
| | | | 総数 | 29歳以下 | 30～39歳 | 40～49歳 | 50～59歳 | 60～69歳 | 70歳以上 |
| 歯科 医師 数 (人) | 平成26年 (2014) | 総数 | 100 965 | 6 982 | 19 094 | 22 631 | 26 796 | 18 159 | 7 303 |
| | | 男 | 78 530 | 3 941 | 12 627 | 17 074 | 22 391 | 15 937 | 6 560 |
| | | 女 | 22 435 | 3 041 | 6 467 | 5 557 | 4 405 | 2 222 | 743 |
| | 平成24年 (2012) | 総数 | 99 659 | 7 460 | 19 485 | 23 072 | 26 927 | 15 702 | 7 013 |
| | | 男 | 78 267 | 4 320 | 13 027 | 18 004 | 22 664 | 13 989 | 6 263 |
| | | 女 | 21 392 | 3 140 | 6 458 | 5 068 | 4 263 | 1 713 | 750 |
| 対 前 回 | 増減数 (人) | 総数 | 1 306 | △ 478 | △ 391 | △ 441 | △ 131 | 2 457 | 290 |
| | | 男 | 263 | △ 379 | △ 400 | △ 930 | △ 273 | 1 948 | 297 |
| | | 女 | 1 043 | △ 99 | 9 | 489 | 142 | 509 | △ 7 |
| | 増減率 (%) | 総数 | 1.3 | △ 6.4 | △ 2.0 | △ 1.9 | △ 0.5 | 15.6 | 4.1 |
| | | 男 | 0.3 | △ 8.8 | △ 3.1 | △ 5.2 | △ 1.2 | 13.9 | 4.7 |
| | | 女 | 4.9 | △ 3.2 | 0.1 | 9.6 | 3.3 | 29.7 | △ 0.9 |
| 構 成 割 合 (%) | 性別・ 年齢階級 | 総数 | 100.0 | 6.9 | 18.9 | 22.4 | 26.5 | 18.0 | 7.2 |
| | | 男 | 77.8 | 3.9 | 12.5 | 16.9 | 22.2 | 15.8 | 6.5 |
| | | 女 | 22.2 | 3.0 | 6.4 | 5.5 | 4.4 | 2.2 | 0.7 |
| | 年齢階級 | 総数 | 100.0 | 6.9 | 18.9 | 22.4 | 26.5 | 18.0 | 7.2 |
| | | 男 | 100.0 | 5.0 | 16.1 | 21.7 | 28.5 | 20.3 | 8.4 |
| | | 女 | 100.0 | 13.6 | 28.8 | 24.8 | 19.6 | 9.9 | 3.3 |
| | 性別 | 総数 | 100.0 | 100.0 | 100.0 | 100.0 | 100.0 | 100.0 | 100.0 |
| | | 男 | 77.8 | 56.4 | 66.1 | 75.4 | 83.6 | 87.8 | 89.8 |
| | | 女 | 22.2 | 43.6 | 33.9 | 24.6 | 16.4 | 12.2 | 10.2 |

2) 施設の種別にみた歯科医師数

施設の種別にみると、「診療所」88,824人、「医育機関附属の病院」9,052人、「病院（医育機関附属の病院を除く）」3,089人となっている。これを年次推移でみると、「診療所」の増加が続いている。（図9）

（参考）統計表8 歯科医師数、構成割合及び人口10万対歯科医師数の年次推移、施設・業務の種別

図9 施設の種別にみた医療施設に従事する歯科医師数の年次推移

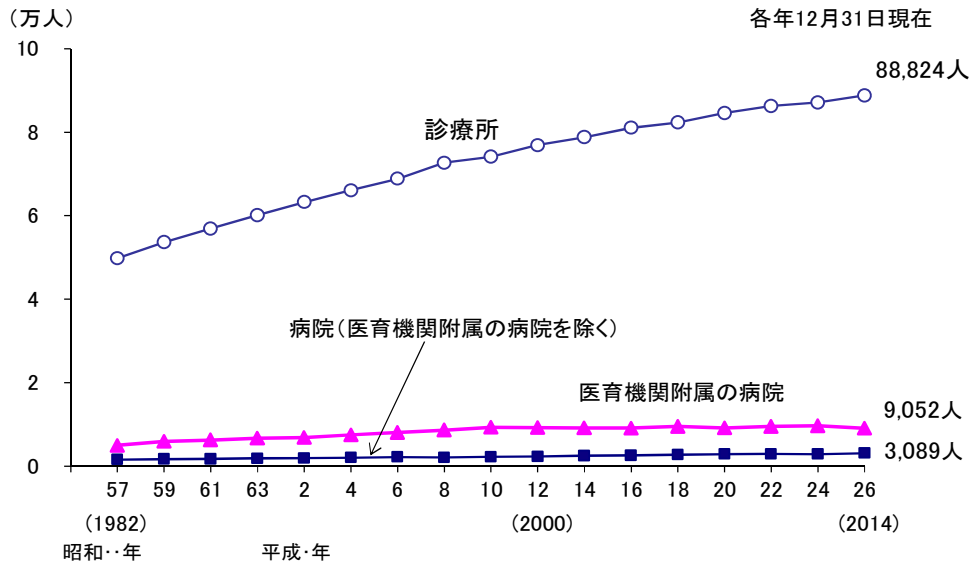

施設の種別に年齢階級をみると、「病院（医育機関附属の病院を除く）」では「30～39歳」、「医育機関附属の病院」では「29歳以下」、「診療所」では「50～59歳」が最も多い。

平均年齢をみると、「病院（医育機関附属の病院を除く）」では42.8歳、「医育機関附属の病院」35.6歳、「診療所」52.2歳となっている。（表11）

（参考）統計表5 医療施設従事医師・歯科医師数及び薬局・医療施設従事薬剤師数の年次推移、施設の種別、年齢階級、性別

統計表9 医師・歯科医師・薬剤師の平均年齢の年次推移、施設・業務の種別

表11 年齢階級、施設の種別にみた医療施設に従事する歯科医師数及び施設の種別歯科医師の平均年齢

平成26(2014)年12月31日現在

| | 病院・診療所の計 | | 病院 | | | | | | 診療所 | |
|--------|--------------|-------------|--------------|-------------|----------------------|-------------|--------------|-------------|--------------|-------------|
| | | | 計 | | 病院 (医育機関附属の病院を除く) | | 医育機関附属の病院 | | | |
| | 歯科医師数 (人) | 構成割合 (%) | 歯科医師数 (人) | 構成割合 (%) | 歯科医師数 (人) | 構成割合 (%) | 歯科医師数 (人) | 構成割合 (%) | 歯科医師数 (人) | 構成割合 (%) |
| 総数 | 100 965 | 100.0 | 12 141 | 100.0 | 3 089 | 100.0 | 9 052 | 100.0 | 88 824 | 100.0 |
| 29歳以下 | 6 982 | 6.9 | 3 953 | 32.6 | 427 | 13.8 | 3 526 | 39.0 | 3 029 | 3.4 |
| 30～39歳 | 19 094 | 18.9 | 4 224 | 34.8 | 1 004 | 32.5 | 3 220 | 35.6 | 14 870 | 16.7 |
| 40～49歳 | 22 631 | 22.4 | 1 901 | 15.7 | 765 | 24.8 | 1 136 | 12.5 | 20 730 | 23.3 |
| 50～59歳 | 26 796 | 26.5 | 1 487 | 12.2 | 635 | 20.6 | 852 | 9.4 | 25 309 | 28.5 |
| 60～69歳 | 18 159 | 18.0 | 540 | 4.4 | 235 | 7.6 | 305 | 3.4 | 17 619 | 19.8 |
| 70歳以上 | 7 303 | 7.2 | 36 | 0.3 | 23 | 0.7 | 13 | 0.1 | 7 267 | 8.2 |
| 平均年齢 | 50.4歳 | | 37.4歳 | | 42.8歳 | | 35.6歳 | | 52.2歳 | |

平均年齢の年次推移をみると、病院、診療所とも上昇傾向にある。(図10、図11)

図10 年齢階級別にみた病院に從事する歯科医師数及び平均年齢の年次推移

各年12月31日現在



図11 年齢階級別にみた診療所に從事する歯科医師数及び平均年齢の年次推移

各年12月31日現在

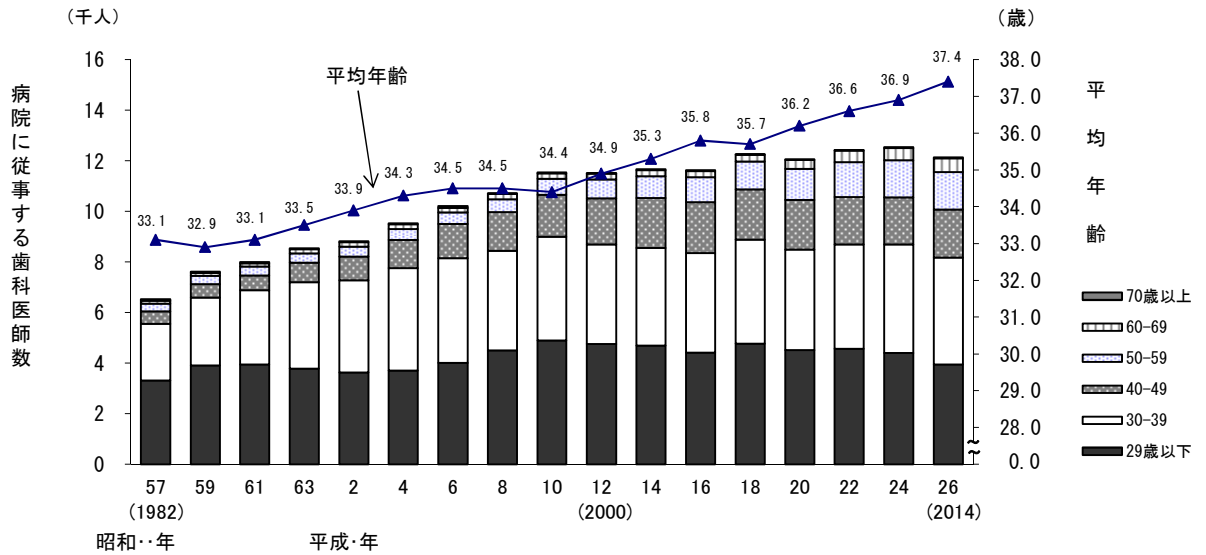
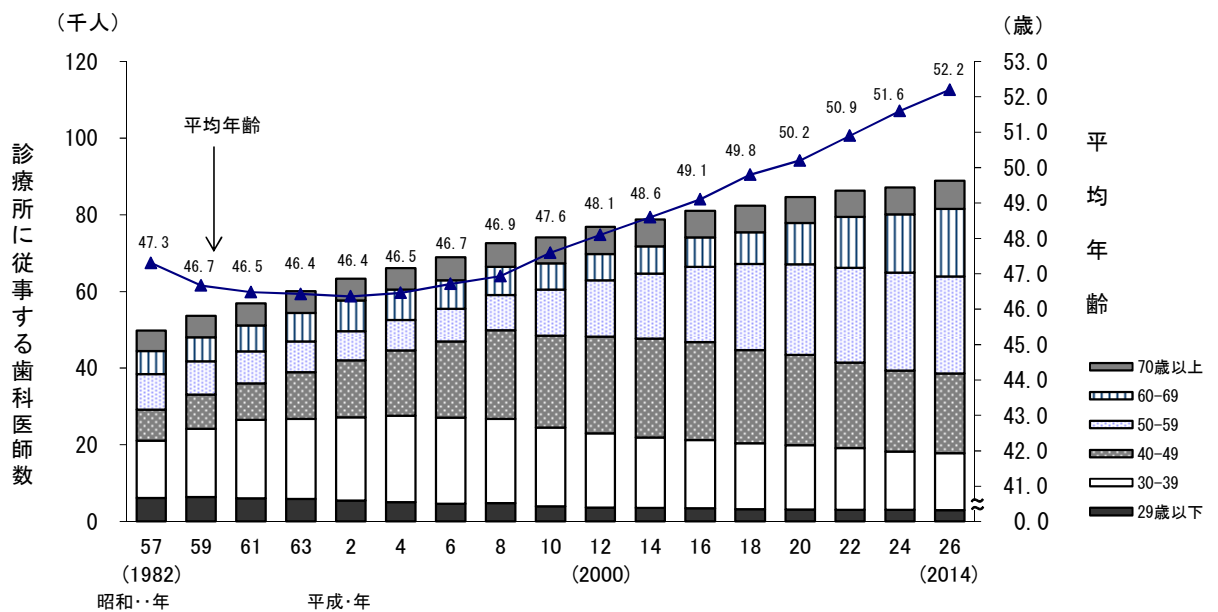

3) 診療科別にみた歯科医師数

① 主たる診療科別にみた歯科医師数

従事する主たる診療科別にみると、「歯科」が88,498人(87.7%)と最も多く、次いで「歯科口腔外科」4,121人(4.1%)となっている。

主たる診療科の構成割合を施設の種別にみると、病院では「歯科」(44.7%)、「歯科口腔外科」(29.8%)が多く、診療所では「歯科」(93.5%)が多い。

また、主たる診療科別に平均年齢をみると、「歯科」が51.6歳と最も高く、「臨床研修歯科医」を除くと「歯科口腔外科」が41.1歳と低くなっている。(表12)

(参考) 統計表6 医療施設従事医師・歯科医師数及び構成割合、主たる診療科、年齢階級別
統計表12 医療施設従事歯科医師数の年次比較、主たる診療科、施設の種別、性別

表12 主たる診療科、施設の種別にみた医療施設に従事する歯科医師数及び平均年齢

各年12月31日現在

| | 平成26年 (2014) | | | 平成24年 (2012) | | | 対前回 | | 病 院 | | 診療所 | |
|---------------|------------------|-----------------|-----------------|------------------|-----------------|-----------------|------------|------------|------------------|-----------------|------------------|-----------------|
| | 歯科 医師数 (人) | 構成 割合 (%) | 平均 年齢 (歳) | 歯科 医師数 (人) | 構成 割合 (%) | 平均 年齢 (歳) | 増減数 (人) | 増減率 (%) | 平成26年 (2014) | | 平成26年 (2014) | |
| | | | | | | | | | 歯科 医師数 (人) | 構成 割合 (%) | 歯科 医師数 (人) | 構成 割合 (%) |
| 総 数 | 100 965 | 100.0 | 50.4 | 99 659 | 100.0 | 49.8 | 1 306 | 1.3 | 12 141 | 100.0 | 88 824 | 100.0 |
| 歯 科 | 88 498 | 87.7 | 51.6 | 87 208 | 87.5 | 51.0 | 1 290 | 1.5 | 5 427 | 44.7 | 83 071 | 93.5 |
| 矯 正 歯 科 | 3 654 | 3.6 | 44.9 | 3 544 | 3.6 | 44.2 | 110 | 3.1 | 944 | 7.8 | 2 710 | 3.1 |
| 小 児 歯 科 | 2 004 | 2.0 | 47.5 | 2 008 | 2.0 | 46.5 | △ 4 | △ 0.2 | 460 | 3.8 | 1 544 | 1.7 |
| 歯 科 口 腔 外 科 | 4 121 | 4.1 | 41.1 | 4 062 | 4.1 | 40.4 | 59 | 1.5 | 3 616 | 29.8 | 505 | 0.6 |
| 臨 床 研 修 歯 科 医 | 1 910 | 1.9 | 27.3 | 2 271 | 2.3 | 28.5 | △ 361 | △ 15.9 | 1 652 | 13.6 | 258 | 0.3 |
| 不 詳 | 778 | 0.8 | 53.2 | 566 | 0.6 | 52.8 | 212 | 37.5 | 42 | 0.3 | 736 | 0.8 |

注: 複数の診療科に従事している場合の主として従事する診療科と、1診療科のみに従事している場合の診療科である。

② 診療科(複数回答)別にみた歯科医師数

従事する診療科(複数回答)別にみると、「歯科」が92,074人(91.2%)と最も多く、次いで「小児歯科」44,190人(43.8%)となっている。

また、診療科(複数回答)の割合を施設の種別にみると、病院では「歯科」(51.1%)、「歯科口腔外科」(32.4%)が多く、診療所では「歯科」(96.7%)、「小児歯科」(49.1%)が多い。(表13)

(参考) 統計表13 医療施設従事歯科医師数の年次推移、診療科(複数回答)別

表13 診療科(複数回答)、施設の種別にみた医療施設に従事する歯科医師数

各年12月31日現在

| | 平成26年 (2014) | | 平成24年 (2012) | | 対前回 | | 病 院 | | 診療所 | |
|---------------|------------------|-----------|------------------|-----------|------------|------------|------------------|-----------|------------------|-----------|
| | 歯科 医師数 (人) | 割合 (%) | 歯科 医師数 (人) | 割合 (%) | 増減数 (人) | 増減率 (%) | 平成26年 (2014) | | 平成26年 (2014) | |
| | | | | | | | 歯科 医師数 (人) | 割合 (%) | 歯科 医師数 (人) | 割合 (%) |
| 総 数 | 100 965 | 100.0 | 99 659 | 100.0 | 1 306 | 1.3 | 12 141 | 100.0 | 88 824 | 100.0 |
| 歯 科 | 92 074 | 91.2 | 90 412 | 90.7 | 1 662 | 1.8 | 6 207 | 51.1 | 85 867 | 96.7 |
| 矯 正 歯 科 | 22 404 | 22.2 | 21 589 | 21.7 | 815 | 3.8 | 1 036 | 8.5 | 21 368 | 24.1 |
| 小 児 歯 科 | 44 190 | 43.8 | 42 496 | 42.6 | 1 694 | 4.0 | 611 | 5.0 | 43 579 | 49.1 |
| 歯 科 口 腔 外 科 | 28 297 | 28.0 | 26 366 | 26.5 | 1 931 | 7.3 | 3 932 | 32.4 | 24 365 | 27.4 |
| 臨 床 研 修 歯 科 医 | 1 910 | 1.9 | 2 271 | 2.3 | △ 361 | △ 15.9 | 1 652 | 13.6 | 258 | 0.3 |
| 不 詳 | 114 | 0.1 | 84 | 0.1 | 30 | 35.7 | 28 | 0.2 | 86 | 0.1 |

注: 2つ以上の診療科に従事している場合、各々の科に重複計上している。

4) 取得している広告可能な歯科医師の専門性に関する資格名(複数回答)別にみた歯科医師数

専門性資格(複数回答)別にみると、「口腔外科専門医」が1,945人(1.9%)で最も多くなっている。専門性資格の割合を施設の種別にみると、病院では「口腔外科専門医」(9.1%)が最も多く、診療所では「小児歯科専門医」(1.2%)が最も多くなっている。(表14)

表14 取得している広告可能な歯科医師の専門性に関する資格名(複数回答)、施設の種別にみた医療施設に従事する歯科医師数

平成26(2014)年12月31日現在

| | 総 数 | | 病 院 | | 診 療 所 | |
|-----------------|--------------|-----------|--------------|-----------|--------------|-----------|
| | 歯科医師数 (人) | 割合 (%) | 歯科医師数 (人) | 割合 (%) | 歯科医師数 (人) | 割合 (%) |
| 総 数 | 100 965 | 100.0 | 12 141 | 100.0 | 88 824 | 100.0 |
| 口 腔 外 科 専 門 医 | 1 945 | 1.9 | 1 105 | 9.1 | 840 | 0.9 |
| 歯 周 病 専 門 医 | 1 086 | 1.1 | 185 | 1.5 | 901 | 1.0 |
| 歯 科 麻 酔 専 門 医 | 322 | 0.3 | 173 | 1.4 | 149 | 0.2 |
| 小 児 歯 科 専 門 医 | 1 248 | 1.2 | 216 | 1.8 | 1 032 | 1.2 |
| 歯 科 放 射 線 専 門 医 | 198 | 0.2 | 125 | 1.0 | 73 | 0.1 |
| 取得している資格なし | 96 371 | 95.4 | 10 350 | 85.2 | 86 021 | 96.8 |

注:2つ以上の資格を取得している場合、各々の資格名に重複計上している。

5) 都道府県(従業地)別にみた人口10万対歯科医師数

医療施設に従事する人口10万対歯科医師数は79.4人で、前回(78.2人)に比べ1.2人増加している。これを都道府県(従業地)別にみると、東京都が118.4人と最も多く、次いで福岡県104.1人、徳島県101.2人となっており、福井県が52.9人と最も少なく、次いで、滋賀県55.4人、富山県56.4人となっている。(図12)

(参考) 統計表15 人口10万対医師・歯科医師・薬剤師数、従業地による都道府県—指定都市・特別区・中核市(再掲)、業務の種別、性別
統計表16 人口10万対医療施設従事医師・歯科医師数及び薬局・医療施設従事薬剤師数の年次推移、従業地による都道府県—指定都市・特別区・中核市(再掲)別

図12 都道府県(従業地)別にみた医療施設に従事する人口10万対歯科医師数

平成26(2014)年12月31日現在

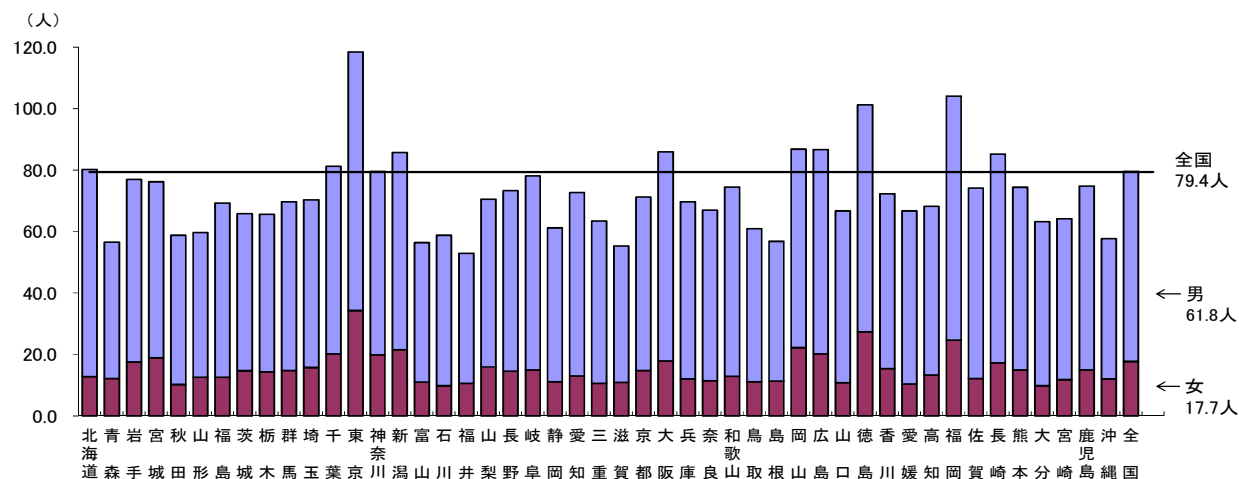

3 薬剤師

平成26年12月31日現在における全国の届出「薬剤師数」は288,151人で、「男」112,494人（総数の39.0%）、「女」175,657人（同61.0%）となっている。

平成26年届出薬剤師数を前回と比べると8,099人、2.9%増加している。

また、人口10万対薬剤師数は226.7人で、前回に比べ7.1人増加している。

(1) 施設・業務の種別に応じた薬剤師数

主に従事している施設・業務の種別をみると、「薬局の従事者」は161,198人（総数の55.9%）で、前回に比べ8,186人、5.3%増加している。「医療施設の従事者」は54,879人（同19.0%）で、2,175人、4.1%増加している。そのうち、「病院の従事者」は48,980人（同17.0%）、「診療所の従事者」は5,899人（同2.0%）となっている。「大学の従事者」は5,103人で、前回に比べ146人減少し、「医薬品関係企業の従事者」は43,608人で1,504人減少し、「衛生行政機関又は保健衛生施設の従事者」は6,576人で133人増加している。（表15）

（参考）統計表1 医師・歯科医師・薬剤師数、構成割合及び平均年齢、性・年齢階級、施設・業務の種別

表15 施設・業務の種別に応じた薬剤師数

| | 各年12月31日現在 | | | | | | | |
|--|-----------------|-------------|-----------------|------------|------------|-----------------|-----------------|-------|
| | 平成26年 (2014) | | 平成24年 (2012) | 対前回 | | 人口10万対(人) | | |
| | 薬剤師数 (人) | 構成割合 (%) | 薬剤師数 (人) | 増減数 (人) | 増減率 (%) | 平成26年 (2014) | 平成24年 (2012) | 増減数 |
| 総数 ¹⁾ | 288 151 | 100.0 | 280 052 | 8 099 | 2.9 | 226.7 | 219.6 | 7.1 |
| 男 | 112 494 | 39.0 | 109 264 | 3 230 | 3.0 | 88.5 | 85.7 | 2.8 |
| 女 | 175 657 | 61.0 | 170 788 | 4 869 | 2.9 | 138.2 | 133.9 | 4.3 |
| 薬局の従事者 | 161 198 | 55.9 | 153 012 | 8 186 | 5.3 | 126.8 | 120.0 | 6.8 |
| 薬局の開設者又は法人の代表者 | 17 859 | 6.2 | 18 358 | △ 499 | △ 2.7 | 14.1 | 14.4 | △ 0.3 |
| 薬局の勤務者 | 143 339 | 49.7 | 134 654 | 8 685 | 6.4 | 112.8 | 105.6 | 7.2 |
| 医療施設の従事者 | 54 879 | 19.0 | 52 704 | 2 175 | 4.1 | 43.2 | 41.3 | 1.9 |
| 医療施設で調剤・病棟業務に従事する者 | 52 577 | 18.2 | 50 415 | 2 162 | 4.3 | 41.4 | 39.5 | 1.9 |
| 医療施設でその他(治験、検査等)の業務に従事する者 | 2 302 | 0.8 | 2 289 | 13 | 0.6 | 1.8 | 1.8 | 0.0 |
| 病院の従事者 | 48 980 | 17.0 | ... | ... | ... | 38.5 | ... | ... |
| 病院で調剤・病棟業務に従事する者 | 47 708 | 16.6 | ... | ... | ... | 37.5 | ... | ... |
| 病院でその他(治験、検査等)の業務に従事する者 | 1 272 | 0.4 | ... | ... | ... | 1.0 | ... | ... |
| 診療所の従事者 | 5 899 | 2.0 | ... | ... | ... | 4.6 | ... | ... |
| 診療所で調剤・病棟業務に従事する者 | 4 869 | 1.7 | ... | ... | ... | 3.8 | ... | ... |
| 診療所でその他(治験、検査等)の業務に従事する者 | 1 030 | 0.4 | ... | ... | ... | 0.8 | ... | ... |
| 大学の従事者 | 5 103 | 1.8 | 5 249 | △ 146 | △ 2.8 | 4.0 | 4.1 | △ 0.1 |
| 大学の勤務者(研究・教育) | 4 640 | 1.6 | 4 618 | 22 | 0.5 | 3.7 | 3.6 | 0.1 |
| 大学院生又は研究生 | 463 | 0.2 | 631 | △ 168 | △ 26.6 | 0.4 | 0.5 | △ 0.1 |
| 医薬品関係企業の従事者 | 43 608 | 15.1 | 45 112 | △ 1 504 | △ 3.3 | 34.3 | 35.4 | △ 1.1 |
| 医薬品製造販売業・製造業(研究・開発、営業、その他)に従事する者 ²⁾ | 30 762 | 10.7 | 31 262 | △ 500 | △ 1.6 | 24.2 | 24.5 | △ 0.3 |
| 医薬品販売業に従事するもの ³⁾ | 12 846 | 4.5 | 13 850 | △ 1 004 | △ 7.2 | 10.1 | 10.9 | △ 0.8 |
| 衛生行政機関又は保健衛生施設の従事者 | 6 576 | 2.3 | 6 443 | 133 | 2.1 | 5.2 | 5.1 | 0.1 |
| その他の者 | 16 766 | 5.8 | 17 517 | △ 751 | △ 4.3 | 13.2 | 13.7 | △ 0.5 |
| その他の業務の従事者 | 6 349 | 2.2 | 6 271 | 78 | 1.2 | 5.0 | 4.9 | 0.1 |
| 無職の者 | 10 417 | 3.6 | 11 246 | △ 829 | △ 7.4 | 8.2 | 8.8 | △ 0.6 |

注：1) 「総数」には、「施設・業務の種別」の不詳を含む。

2) 製薬会社（その研究所を含む）、血液センター等医薬品の製造販売業又は製造業に従事する者。

3) 医薬品の店舗販売業、配置販売業、卸売販売業に従事する者。

年齢階級別にみると、「30～39歳」が73,470人（25.5%）と最も多く、次いで、「40～49歳」68,511人（23.8%）となっている。

施設の種別に年齢階級をみると、「薬局」「病院」「大学」では「30～39歳」、「診療所」では「50～59歳」、「医薬品関係企業」では「40～49歳」が最も多い。

平均年齢をみると、「薬局」では46.3歳、「病院」40.8歳、「診療所」55.7歳、「医薬品関係企業」46.3歳となっている。（表16）

（参考）統計表1 医師・歯科医師・薬剤師数、構成割合及び平均年齢、性・年齢階級、施設・業務の種別

表16 年齢階級、施設の種別にみた薬剤師数及び施設の種別薬剤師の平均年齢

平成26（2014）年12月31日現在

| | 総数 ¹⁾ | 薬局・医療施設 | (再掲) | | | 大学 | 医薬品関係企業 | 衛生行政機関又は保健衛生施設 | その他の者 | |
|--------|------------------|---------|---------|----------|-------|-------|---------|----------------|--------|--|
| | | | 薬剤師数 | | | | | | | |
| | | | 薬局 | 病院 | 診療所 | | | | | |
| 総数 | 288 151 | 216 077 | 161 198 | 48 980 | 5 899 | 5 103 | 43 608 | 6 576 | 16 766 | |
| 29歳以下 | 38 763 | 31 318 | 19 233 | 11 895 | 190 | 595 | 4 779 | 1 091 | 979 | |
| 30～39歳 | 73 470 | 55 708 | 40 417 | 14 758 | 533 | 1 311 | 10 542 | 2 012 | 3 896 | |
| 40～49歳 | 68 511 | 50 738 | 39 726 | 10 005 | 1 007 | 1 189 | 11 828 | 1 549 | 3 205 | |
| 50～59歳 | 59 849 | 44 462 | 34 023 | 8 427 | 2 012 | 1 147 | 9 855 | 1 516 | 2 868 | |
| 60～69歳 | 33 998 | 25 259 | 20 502 | 3 275 | 1 482 | 811 | 4 636 | 382 | 2 901 | |
| 70歳以上 | 13 560 | 8 592 | 7 297 | 620 | 675 | 50 | 1 968 | 26 | 2 917 | |
| | | | | 構成割合 (%) | | | | | | |
| 総数 | 100.0 | 100.0 | 100.0 | 100.0 | 100.0 | 100.0 | 100.0 | 100.0 | 100.0 | |
| 29歳以下 | 13.5 | 14.5 | 11.9 | 24.3 | 3.2 | 11.7 | 11.0 | 16.6 | 5.8 | |
| 30～39歳 | 25.5 | 25.8 | 25.1 | 30.1 | 9.0 | 25.7 | 24.2 | 30.6 | 23.2 | |
| 40～49歳 | 23.8 | 23.5 | 24.6 | 20.4 | 17.1 | 23.3 | 27.1 | 23.6 | 19.1 | |
| 50～59歳 | 20.8 | 20.6 | 21.1 | 17.2 | 34.1 | 22.5 | 22.6 | 23.1 | 17.1 | |
| 60～69歳 | 11.8 | 11.7 | 12.7 | 6.7 | 25.1 | 15.9 | 10.6 | 5.8 | 17.3 | |
| 70歳以上 | 4.7 | 4.0 | 4.5 | 1.3 | 11.4 | 1.0 | 4.5 | 0.4 | 17.4 | |
| 平均年齢 | 45.9歳 | 45.3歳 | 46.3歳 | 40.8歳 | 55.7歳 | 45.9歳 | 46.3歳 | 42.3歳 | 52.7歳 | |

注：1）「総数」には、「施設・業務の種別」の不詳を含む。

(2) 薬局・医療施設に従事する薬剤師数

1) 施設の種別にみた薬剤師数

薬局・医療施設（病院・診療所）に従事する薬剤師を施設の種別にみると、「薬局」が161,198人、「医療施設」が54,879人となっており、これを年次推移でみると、「薬局」は大幅に増加しており、「医療施設」は増加傾向が続いている。（図13）

（参考）統計表2 医師・歯科医師・薬剤師数の年次推移，施設の種別・性別

図13 施設の種別にみた薬局・医療施設に従事する薬剤師数の年次推移

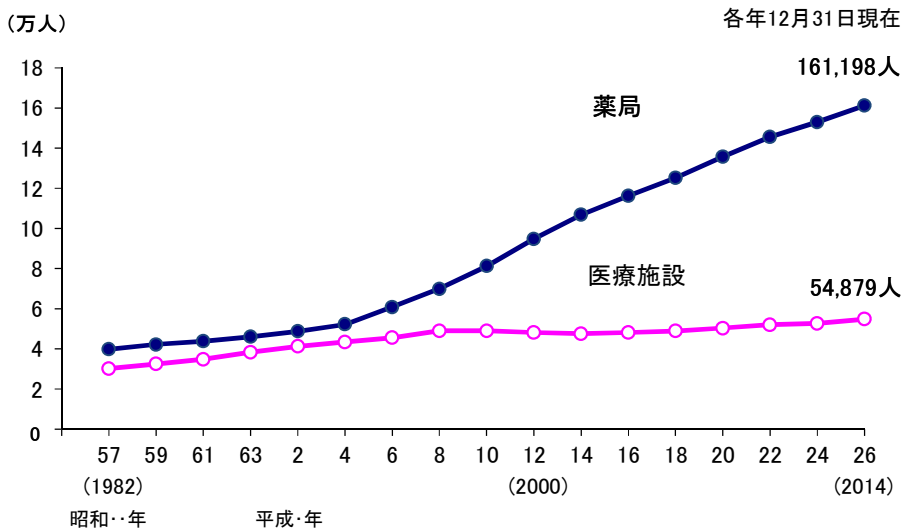

2) 性・年齢階級別にみた薬剤師数

薬局・医療施設に従事する薬剤師を性別にみると、「男」が73,212人で、前回に比べ4,268人(6.2%)増加し、「女」は142,865人で、6,093人(4.5%)増加している。

年齢階級別にみると、「30～39歳」が55,708人(25.8%)と最も多く、次いで「40～49歳」50,738人(23.5%)となっている。これを性別にみると、「男」は「30～39歳」(28.0%)が最も多く、「女」は「40～49歳」(24.9%)が最も多い。(表17)

(参考) 統計表4 医療施設従事医師・歯科医師数、薬局・医療施設従事薬剤師数及び構成割合の年次推移、年齢階級、性別
統計表5 医療施設従事医師・歯科医師数及び薬局・医療施設従事薬剤師数の年次推移、施設の種別、年齢階級、性別

表17 性・年齢階級別にみた薬局・医療施設に従事する薬剤師数

| | | | 各年12月31日現在 | | | | | | |
|-------------|-----------------|----|------------|--------|--------|--------|--------|--------|-------|
| | | | 総数 | 29歳以下 | 30～39歳 | 40～49歳 | 50～59歳 | 60～69歳 | 70歳以上 |
| 薬剤師数 (人) | 平成26年 (2014) | 総数 | 216 077 | 31 318 | 55 708 | 50 738 | 44 462 | 25 259 | 8 592 |
| | | 男 | 73 212 | 11 736 | 20 535 | 15 169 | 13 049 | 8 792 | 3 931 |
| | | 女 | 142 865 | 19 582 | 35 173 | 35 569 | 31 413 | 16 467 | 4 661 |
| | 平成24年 (2012) | 総数 | 205 716 | 31 669 | 53 753 | 47 618 | 42 773 | 21 933 | 7 970 |
| | | 男 | 68 944 | 11 502 | 19 103 | 14 147 | 12 571 | 7 814 | 3 807 |
| | | 女 | 136 772 | 20 167 | 34 650 | 33 471 | 30 202 | 14 119 | 4 163 |
| 対前回 | 増減数 (人) | 総数 | 10 361 | △ 351 | 1 955 | 3 120 | 1 689 | 3 326 | 622 |
| | | 男 | 4 268 | 234 | 1 432 | 1 022 | 478 | 978 | 124 |
| | | 女 | 6 093 | △ 585 | 523 | 2 098 | 1 211 | 2 348 | 498 |
| | 増減率 (%) | 総数 | 5.0 | △ 1.1 | 3.6 | 6.6 | 3.9 | 15.2 | 7.8 |
| | | 男 | 6.2 | 2.0 | 7.5 | 7.2 | 3.8 | 12.5 | 3.3 |
| | | 女 | 4.5 | △ 2.9 | 1.5 | 6.3 | 4.0 | 16.6 | 12.0 |
| 構成割合 (%) | 性別・ 年齢階級 | 総数 | 100.0 | 14.5 | 25.8 | 23.5 | 20.6 | 11.7 | 4.0 |
| | | 男 | 33.9 | 5.4 | 9.5 | 7.0 | 6.0 | 4.1 | 1.8 |
| | | 女 | 66.1 | 9.1 | 16.3 | 16.5 | 14.5 | 7.6 | 2.2 |
| | 年齢階級 | 総数 | 100.0 | 14.5 | 25.8 | 23.5 | 20.6 | 11.7 | 4.0 |
| | | 男 | 100.0 | 16.0 | 28.0 | 20.7 | 17.8 | 12.0 | 5.4 |
| | | 女 | 100.0 | 13.7 | 24.6 | 24.9 | 22.0 | 11.5 | 3.3 |
| | 性別 | 総数 | 100.0 | 100.0 | 100.0 | 100.0 | 100.0 | 100.0 | 100.0 |
| | | 男 | 33.9 | 37.5 | 36.9 | 29.9 | 29.3 | 34.8 | 45.8 |
| | | 女 | 66.1 | 62.5 | 63.1 | 70.1 | 70.7 | 65.2 | 54.2 |

3) 都道府県（従業地）別にみた人口10万対薬剤師数

薬局・医療施設に従事する人口10万対薬剤師数は170.0人で、前回（161.3人）に比べ8.7人増加している。

これを都道府県（従業地）別にみると、徳島県が210.9人と最も多く、次いで東京都207.1人、兵庫県198.2人となっており、沖縄県が131.0人と最も少なく、次いで、青森県133.8人、福井県140.5人となっている。（図14）

（参考）統計表15 人口10万対医師・歯科医師・薬剤師数，従業地による都道府県—指定都市・特別区・中核市（再掲）、業務の種別、性別
 統計表16 人口10万対医療施設従事医師・歯科医師数及び薬局・医療施設従事薬剤師数の年次推移，従業地による都道府県—指定都市・特別区・中核市（再掲）別

図14 都道府県（従業地）別にみた薬局・医療施設に従事する人口10万対薬剤師数

平成26（2014）年12月31日現在

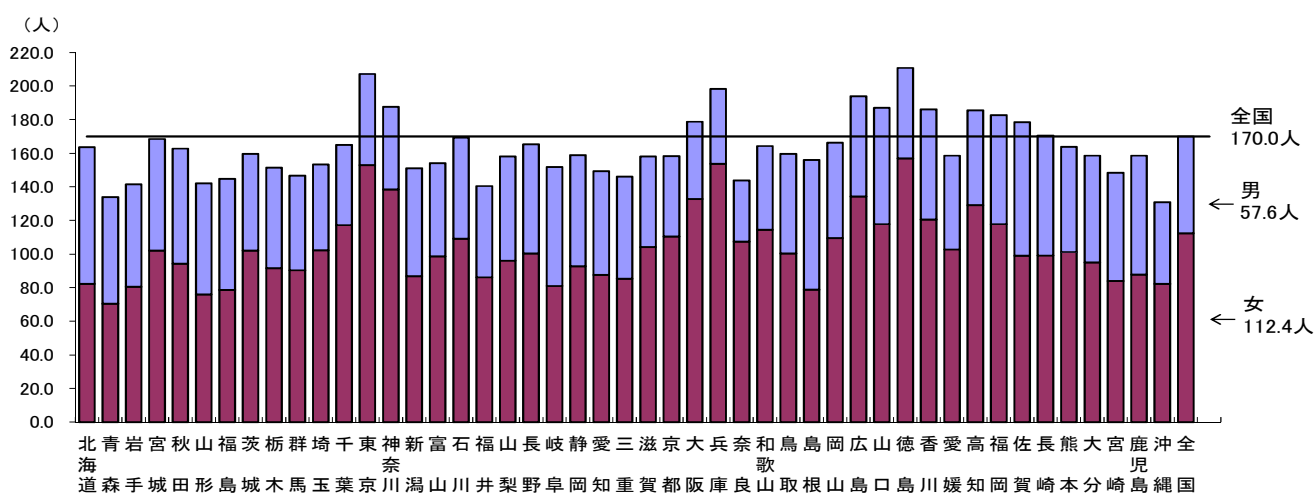

統 計 表

| | 頁 |
|---|----|
| 統計表1 医師・歯科医師・薬剤師数、構成割合及び平均年齢、性・年齢階級、施設・業務の種別 … | 27 |
| 統計表2 医師・歯科医師・薬剤師数の年次推移、施設の種別・性別 …………… | 31 |
| 統計表3 医師・歯科医師・薬剤師数の年次推移、年齢階級、性別 …………… | 32 |
| 統計表4 医療施設従事医師・歯科医師数、薬局・医療施設従事薬剤師数及び構成割合の 年次推移、年齢階級、性別 …………… | 33 |
| 統計表5 医療施設従事医師・歯科医師数及び薬局・医療施設従事薬剤師数の年次推移、 施設の種別、年齢階級、性別 …………… | 34 |
| 統計表6 医療施設従事医師・歯科医師数及び構成割合、主たる診療科、年齢階級別 …………… | 35 |
| 統計表7 医師数、構成割合及び人口 10 万対医師数の年次推移、施設・業務の種別 …………… | 36 |
| 統計表8 歯科医師数、構成割合及び人口 10 万対歯科医師数の年次推移、施設・業務の種別 …… | 37 |
| 統計表9 医師・歯科医師・薬剤師の平均年齢の年次推移、施設・業務の種別 …………… | 38 |
| 統計表10 医療施設従事医師数、主たる診療科、施設の種別、性別 …………… | 39 |
| 統計表11 医療施設従事医師数の年次推移、年齢階級、主たる診療科別 …………… | 40 |
| 統計表12 医療施設従事歯科医師数の年次比較、主たる診療科、施設の種別、性別 …………… | 40 |
| 統計表13 医療施設従事歯科医師数の年次推移、診療科(複数回答)別 …………… | 40 |
| 統計表14 医師・歯科医師・薬剤師数、従業地による都道府県—指定都市・特別区・中核市(再掲)、 業務の種別、性別 …………… | 41 |
| 統計表15 人口 10 万対医師・歯科医師・薬剤師数、従業地による都道府県—指定都市・特別区・ 中核市(再掲)、業務の種別、性別 …………… | 43 |
| 統計表16 人口 10 万対医療施設従事医師・歯科医師数及び薬局・医療施設従事薬剤師数の 年次推移、従業地による都道府県—指定都市・特別区・中核市(再掲)別 …………… | 45 |
| 統計表17 人口 10 万対医療施設従事医師数、従業地による都道府県、主たる診療科 (小児科・産婦人科・産科・外科)・専門性資格(小児科専門医・産婦人科専門医・ 外科の専門医)別 …………… | 47 |
| 付 表 人口 10 万対比率の算出に用いた人口 …………… | 48 |
| 参考1 施設の種別・年齢別にみた医師数・歯科医師数・薬剤師数 …………… | 49 |
| 参考2 医療施設従事医師数の年次推移、主たる診療科別 …………… | 50 |
| 参考3 医療施設従事医師数の年次推移、診療科(複数回答)別 …………… | 51 |
| 参考4 臨床研修医の2年後の動き …………… | 52 |

統計表 1 医師・歯科医師・薬剤師数、構成割合及び平均年齢

| | 総 数 | 医療施設 の従事者 | 病 院 | | | | | 臨 床 系 | | | 診 療 所 | | |
|------------------------|---------|--------------|-------------|-------------------------|-----------------|---------------------------------|---------------------------|-----------------------|---|---------------------|-------------------------------|---------------------|--|
| | | | 病 院 の従事者 | 病 院 の開設者又は 法人の代表者 | 病 院 の 勤務者 | 医 育 機 関 附 属 の 病 院 の 勤 務 者 | 臨 床 系 の 教 官 又 は 教 員 | 臨 床 系 の 大 学 院 生 | 臨 床 系 の 教 官 又 は 教 員 及 び 大 学 院 生 以 外 の 従 事 者 | 診 療 所 の 従 事 者 | 診 療 所 の 開設者又は 法人の代表者 | 診 療 所 の 勤 務 者 | |
| 医 師 | | | | | | | | | | | | | |
| 総 数 | 311 205 | 296 845 | 194 961 | 5 334 | 137 321 | 52 306 | 28 064 | 5 770 | 18 472 | 101 884 | 72 074 | 29 810 | |
| 男 | 247 701 | 236 350 | 153 042 | 5 057 | 109 306 | 38 679 | 23 335 | 4 303 | 11 041 | 83 308 | 64 347 | 18 961 | |
| 女 | 63 504 | 60 495 | 41 919 | 277 | 28 015 | 13 627 | 4 729 | 1 467 | 7 431 | 18 576 | 7 727 | 10 849 | |
| 29 歳 以 下 | 26 548 | 26 351 | 26 133 | - | 16 868 | 9 265 | 827 | 602 | 7 836 | 218 | 21 | 197 | |
| 30 ~ 39 | 66 780 | 64 942 | 59 988 | 106 | 36 314 | 23 568 | 9 641 | 4 997 | 8 930 | 4 954 | 1 290 | 3 664 | |
| 40 ~ 49 | 70 388 | 67 880 | 48 155 | 535 | 35 562 | 12 058 | 10 527 | 158 | 1 373 | 19 725 | 10 930 | 8 795 | |
| 50 ~ 59 | 71 276 | 67 815 | 36 105 | 1 241 | 29 050 | 5 814 | 5 572 | 12 | 230 | 31 710 | 24 256 | 7 454 | |
| 60 ~ 69 | 45 648 | 43 132 | 16 982 | 1 930 | 13 530 | 1 522 | 1 443 | 1 | 78 | 26 150 | 21 750 | 4 400 | |
| 70 歳 以 上 | 30 565 | 26 725 | 7 598 | 1 522 | 5 997 | 79 | 54 | - | 25 | 19 127 | 13 827 | 5 300 | |
| 性 ・ 年 齢 階 級 別 | | | | | | | | | | | | | |
| 総 数 | 100.0 | 100.0 | 100.0 | 100.0 | 100.0 | 100.0 | 100.0 | 100.0 | 100.0 | 100.0 | 100.0 | 100.0 | |
| 男 | 79.6 | 79.6 | 78.5 | 94.8 | 79.6 | 73.9 | 83.1 | 74.6 | 59.8 | 81.8 | 89.3 | 63.6 | |
| 女 | 20.4 | 20.4 | 21.5 | 5.2 | 20.4 | 26.1 | 16.9 | 25.4 | 40.2 | 18.2 | 10.7 | 36.4 | |
| 29 歳 以 下 | 8.5 | 8.9 | 13.4 | - | 12.3 | 17.7 | 2.9 | 10.4 | 42.4 | 0.2 | 0.0 | 0.7 | |
| 30 ~ 39 | 21.5 | 21.9 | 30.8 | 2.0 | 26.4 | 45.1 | 34.4 | 86.6 | 48.3 | 4.9 | 1.8 | 12.3 | |
| 40 ~ 49 | 22.6 | 22.9 | 24.7 | 10.0 | 25.9 | 23.1 | 37.5 | 2.7 | 7.4 | 19.4 | 15.2 | 29.5 | |
| 50 ~ 59 | 22.9 | 22.8 | 18.5 | 23.3 | 21.2 | 11.1 | 19.9 | 0.2 | 1.2 | 31.1 | 33.7 | 25.0 | |
| 60 ~ 69 | 14.7 | 14.5 | 8.7 | 36.2 | 9.9 | 2.9 | 5.1 | 0.0 | 0.4 | 25.7 | 30.2 | 14.8 | |
| 70 歳 以 上 | 9.8 | 9.0 | 3.9 | 28.5 | 4.4 | 0.2 | 0.2 | - | 0.1 | 18.8 | 19.2 | 17.8 | |
| 施 設 ・ 業 務 の 種 別 | | | | | | | | | | | | | |
| 総 数 | 100.0 | 95.4 | 62.6 | 1.7 | 44.1 | 16.8 | 9.0 | 1.9 | 5.9 | 32.7 | 23.2 | 9.6 | |
| 男 | 100.0 | 95.4 | 61.8 | 2.0 | 44.1 | 15.6 | 9.4 | 1.7 | 4.5 | 33.6 | 26.0 | 7.7 | |
| 女 | 100.0 | 95.3 | 66.0 | 0.4 | 44.1 | 21.5 | 7.4 | 2.3 | 11.7 | 29.3 | 12.2 | 17.1 | |
| 29 歳 以 下 | 100.0 | 99.3 | 98.4 | - | 63.5 | 34.9 | 3.1 | 2.3 | 29.5 | 0.8 | 0.1 | 0.7 | |
| 30 ~ 39 | 100.0 | 97.2 | 89.8 | 0.2 | 54.4 | 35.3 | 14.4 | 7.5 | 13.4 | 7.4 | 1.9 | 5.5 | |
| 40 ~ 49 | 100.0 | 96.4 | 68.4 | 0.8 | 50.5 | 17.1 | 15.0 | 0.2 | 2.0 | 28.0 | 15.5 | 12.5 | |
| 50 ~ 59 | 100.0 | 95.1 | 50.7 | 1.7 | 40.8 | 8.2 | 7.8 | 0.0 | 0.3 | 44.5 | 34.0 | 10.5 | |
| 60 ~ 69 | 100.0 | 94.5 | 37.2 | 4.2 | 29.6 | 3.3 | 3.2 | 0.0 | 0.2 | 57.3 | 47.6 | 9.6 | |
| 70 歳 以 上 | 100.0 | 87.4 | 24.9 | 5.0 | 19.6 | 0.3 | 0.2 | - | 0.1 | 62.6 | 45.2 | 17.3 | |
| 平 均 | | | | | | | | | | | | | |
| 総 数 | 49.8 | 49.3 | 44.2 | 63.9 | 45.5 | 38.7 | 44.0 | 33.4 | 32.3 | 59.2 | 60.7 | 55.4 | |
| 男 | 51.4 | 50.9 | 45.8 | 64.2 | 46.9 | 40.1 | 44.9 | 33.4 | 32.4 | 60.3 | 61.0 | 58.2 | |
| 女 | 43.5 | 43.1 | 38.3 | 58.4 | 39.9 | 34.8 | 39.4 | 33.4 | 32.1 | 53.9 | 58.3 | 50.7 | |
| 歯 科 | | | | | | | | | | | | | |
| 総 数 | 103 972 | 100 965 | 12 141 | 24 | 3 065 | 9 052 | 3 443 | 1 890 | 3 719 | 88 824 | 59 750 | 29 074 | |
| 男 | 80 544 | 78 530 | 8 030 | 21 | 2 251 | 5 758 | 2 629 | 1 144 | 1 985 | 70 500 | 54 580 | 15 920 | |
| 女 | 23 428 | 22 435 | 4 111 | 3 | 814 | 3 294 | 814 | 746 | 1 734 | 18 324 | 5 170 | 13 154 | |
| 29 歳 以 下 | 7 136 | 6 982 | 3 953 | - | 427 | 3 526 | 127 | 1 258 | 2 141 | 3 029 | 63 | 2 966 | |
| 30 ~ 39 | 19 681 | 19 094 | 4 224 | 2 | 1 002 | 3 220 | 1 191 | 615 | 1 414 | 14 870 | 4 052 | 10 818 | |
| 40 ~ 49 | 23 194 | 22 631 | 1 901 | 7 | 758 | 1 136 | 995 | 13 | 128 | 20 730 | 13 826 | 6 904 | |
| 50 ~ 59 | 27 367 | 26 796 | 1 487 | 9 | 626 | 852 | 830 | 4 | 18 | 25 309 | 21 115 | 4 194 | |
| 60 ~ 69 | 18 620 | 18 159 | 540 | 2 | 233 | 305 | 289 | - | 16 | 17 619 | 15 499 | 2 120 | |
| 70 歳 以 上 | 7 974 | 7 303 | 36 | 4 | 19 | 13 | 11 | - | 2 | 7 267 | 5 195 | 2 072 | |
| 性 ・ 年 齢 階 級 別 | | | | | | | | | | | | | |
| 総 数 | 100.0 | 100.0 | 100.0 | 100.0 | 100.0 | 100.0 | 100.0 | 100.0 | 100.0 | 100.0 | 100.0 | 100.0 | |
| 男 | 77.5 | 77.8 | 66.1 | 87.5 | 73.4 | 63.6 | 76.4 | 60.5 | 53.4 | 79.4 | 91.3 | 54.8 | |
| 女 | 22.5 | 22.2 | 33.9 | 12.5 | 26.6 | 36.4 | 23.6 | 39.5 | 46.6 | 20.6 | 8.7 | 45.2 | |
| 29 歳 以 下 | 6.9 | 6.9 | 32.6 | - | 13.9 | 39.0 | 3.7 | 66.6 | 57.6 | 3.4 | 0.1 | 10.2 | |
| 30 ~ 39 | 18.9 | 18.9 | 34.8 | 8.3 | 32.7 | 35.6 | 34.6 | 32.5 | 38.0 | 16.7 | 6.8 | 37.2 | |
| 40 ~ 49 | 22.3 | 22.4 | 15.7 | 29.2 | 24.7 | 12.5 | 28.9 | 0.7 | 3.4 | 23.3 | 23.1 | 23.7 | |
| 50 ~ 59 | 26.3 | 26.5 | 12.2 | 37.5 | 20.4 | 9.4 | 24.1 | 0.2 | 0.5 | 28.5 | 35.3 | 14.4 | |
| 60 ~ 69 | 17.9 | 18.0 | 4.4 | 8.3 | 7.6 | 3.4 | 8.4 | - | 0.4 | 19.8 | 25.9 | 7.3 | |
| 70 歳 以 上 | 7.7 | 7.2 | 0.3 | 16.7 | 0.6 | 0.1 | 0.3 | - | 0.1 | 8.2 | 8.7 | 7.1 | |
| 施 設 ・ 業 務 の 種 別 | | | | | | | | | | | | | |
| 総 数 | 100.0 | 97.1 | 11.7 | 0.0 | 2.9 | 8.7 | 3.3 | 1.8 | 3.6 | 85.4 | 57.5 | 28.0 | |
| 男 | 100.0 | 97.5 | 10.0 | 0.0 | 2.8 | 7.1 | 3.3 | 1.4 | 2.5 | 87.5 | 67.8 | 19.8 | |
| 女 | 100.0 | 95.8 | 17.5 | 0.0 | 3.5 | 14.1 | 3.5 | 3.2 | 7.4 | 78.2 | 22.1 | 56.1 | |
| 29 歳 以 下 | 100.0 | 97.8 | 55.4 | - | 6.0 | 49.4 | 1.8 | 17.6 | 30.0 | 42.4 | 0.9 | 41.6 | |
| 30 ~ 39 | 100.0 | 97.0 | 21.5 | 0.0 | 5.1 | 16.4 | 6.1 | 3.1 | 7.2 | 75.6 | 20.6 | 55.0 | |
| 40 ~ 49 | 100.0 | 97.6 | 8.2 | 0.0 | 3.3 | 4.9 | 4.3 | 0.1 | 0.6 | 89.4 | 59.6 | 29.8 | |
| 50 ~ 59 | 100.0 | 97.9 | 5.4 | 0.0 | 2.3 | 3.1 | 3.0 | 0.0 | 0.1 | 92.5 | 77.2 | 15.3 | |
| 60 ~ 69 | 100.0 | 97.5 | 2.9 | 0.0 | 1.3 | 1.6 | 1.6 | - | 0.1 | 94.6 | 83.2 | 11.4 | |
| 70 歳 以 上 | 100.0 | 91.6 | 0.5 | 0.1 | 0.2 | 0.2 | 0.1 | - | 0.0 | 91.1 | 65.1 | 26.0 | |
| 平 均 | | | | | | | | | | | | | |
| 総 数 | 50.5 | 50.4 | 37.4 | 54.9 | 42.7 | 35.6 | 44.8 | 29.5 | 30.2 | 52.2 | 55.9 | 44.6 | |
| 男 | 52.2 | 52.1 | 39.4 | 56.4 | 44.0 | 37.5 | 46.4 | 29.7 | 30.3 | 53.5 | 56.0 | 44.9 | |
| 女 | 44.8 | 44.6 | 33.6 | 44.4 | 39.0 | 32.3 | 39.7 | 29.3 | 30.1 | 47.0 | 54.4 | 44.1 | |

性・年齢階級、施設・業務の種別 (2-1)

平成26(2014)年12月31日現在

| 介護老人 保健施設 の従事者 | 介護老人 保健施設の 開設者又は 法人の代表者 | 介護老人 保健施設 の勤務者 | 医療施設・ 介護老人 保健施設 以外の 従事者 | 医療機関の 臨床系以外 の大学院生 | 医療機関の 臨床系以外 の勤務者 | 医療機関 以外又は 研究機関の 勤務者 | 行政機関・ 産業医・保健 衛生業務 の従事者 | 行政機関 | 産業医 | 保健衛生 業務 | その他の者 | その他の 業務の 従事者 | 無職の者 | 不詳 |
|----------------------|----------------------------------|----------------------|-------------------------------------|-------------------------|------------------------|------------------------------|---------------------------------|-------|-------|------------|-------|--------------------|-------|----|
| 数 (人) | | | | | | | | | | | | | | |
| 3 230 | 364 | 2 866 | 8 576 | 561 | 2 972 | 1 466 | 3 577 | 1 661 | 994 | 922 | 2 554 | 704 | 1 850 | - |
| 2 796 | 313 | 2 483 | 6 709 | 402 | 2 548 | 1 238 | 2 521 | 1 134 | 682 | 705 | 1 846 | 530 | 1 316 | - |
| 434 | 51 | 383 | 1 867 | 159 | 424 | 228 | 1 056 | 527 | 312 | 217 | 708 | 174 | 534 | - |
| - | - | - | 167 | 76 | 25 | 7 | 59 | 36 | 8 | 15 | 30 | 9 | 21 | - |
| 79 | 4 | 75 | 1 520 | 451 | 419 | 120 | 530 | 262 | 193 | 75 | 239 | 102 | 137 | - |
| 223 | 26 | 197 | 1 995 | 31 | 855 | 279 | 830 | 415 | 272 | 143 | 290 | 184 | 106 | - |
| 458 | 57 | 401 | 2 740 | 1 | 1 138 | 551 | 1 050 | 598 | 276 | 176 | 263 | 178 | 85 | - |
| 770 | 106 | 664 | 1 546 | 2 | 479 | 387 | 678 | 296 | 149 | 233 | 200 | 74 | 126 | - |
| 1 700 | 171 | 1 529 | 608 | - | 56 | 122 | 430 | 54 | 96 | 280 | 1 532 | 157 | 1 375 | - |
| 構 成 割 合 (%) | | | | | | | | | | | | | | |
| 100.0 | 100.0 | 100.0 | 100.0 | 100.0 | 100.0 | 100.0 | 100.0 | 100.0 | 100.0 | 100.0 | 100.0 | 100.0 | 100.0 | - |
| 86.6 | 86.0 | 86.6 | 78.2 | 71.7 | 85.7 | 84.4 | 70.5 | 68.3 | 68.6 | 76.5 | 72.3 | 75.3 | 71.1 | - |
| 13.4 | 14.0 | 13.4 | 21.8 | 28.3 | 14.3 | 15.6 | 29.5 | 31.7 | 31.4 | 23.5 | 27.7 | 24.7 | 28.9 | - |
| - | - | - | 1.9 | 13.5 | 0.8 | 0.5 | 1.6 | 2.2 | 0.8 | 1.6 | 1.2 | 1.3 | 1.1 | - |
| 2.4 | 1.1 | 2.6 | 17.7 | 80.4 | 14.1 | 8.2 | 14.8 | 15.8 | 19.4 | 8.1 | 9.4 | 14.5 | 7.4 | - |
| 6.9 | 7.1 | 6.9 | 23.3 | 5.5 | 28.8 | 19.0 | 23.2 | 25.0 | 27.4 | 15.5 | 11.4 | 26.1 | 5.7 | - |
| 14.2 | 15.7 | 14.0 | 31.9 | 0.2 | 38.3 | 37.6 | 29.4 | 36.0 | 27.8 | 19.1 | 10.3 | 25.3 | 4.6 | - |
| 23.8 | 29.1 | 23.2 | 18.0 | 0.4 | 16.1 | 26.4 | 19.0 | 17.8 | 15.0 | 25.3 | 7.8 | 10.5 | 6.8 | - |
| 52.6 | 47.0 | 53.3 | 7.1 | - | 1.9 | 8.3 | 12.0 | 3.3 | 9.7 | 30.4 | 60.0 | 22.3 | 74.3 | - |
| 構 成 割 合 (%) | | | | | | | | | | | | | | |
| 1.0 | 0.1 | 0.9 | 2.8 | 0.2 | 1.0 | 0.5 | 1.1 | 0.5 | 0.3 | 0.3 | 0.8 | 0.2 | 0.6 | - |
| 1.1 | 0.1 | 1.0 | 2.7 | 0.2 | 1.0 | 0.5 | 1.0 | 0.5 | 0.3 | 0.3 | 0.7 | 0.2 | 0.5 | - |
| 0.7 | 0.1 | 0.6 | 2.9 | 0.3 | 0.7 | 0.4 | 1.7 | 0.8 | 0.5 | 0.3 | 1.1 | 0.3 | 0.8 | - |
| - | - | - | 0.6 | 0.3 | 0.1 | 0.0 | 0.2 | 0.1 | 0.0 | 0.1 | 0.1 | 0.0 | 0.1 | - |
| 0.1 | 0.0 | 0.1 | 2.3 | 0.7 | 0.6 | 0.2 | 0.8 | 0.4 | 0.3 | 0.1 | 0.4 | 0.2 | 0.2 | - |
| 0.3 | 0.0 | 0.3 | 2.8 | 0.0 | 1.2 | 0.4 | 1.2 | 0.6 | 0.4 | 0.2 | 0.4 | 0.3 | 0.2 | - |
| 0.6 | 0.1 | 0.6 | 3.8 | 0.0 | 1.6 | 0.8 | 1.5 | 0.8 | 0.4 | 0.2 | 0.4 | 0.2 | 0.1 | - |
| 1.7 | 0.2 | 1.5 | 3.4 | 0.0 | 1.0 | 0.8 | 1.5 | 0.6 | 0.3 | 0.5 | 0.4 | 0.2 | 0.3 | - |
| 5.6 | 0.6 | 5.0 | 2.0 | - | 0.2 | 0.4 | 1.4 | 0.2 | 0.3 | 0.9 | 5.0 | 0.5 | 4.5 | - |
| 年 齢 (歳) | | | | | | | | | | | | | | |
| 69.0 | 68.7 | 69.1 | 51.9 | 33.6 | 51.0 | 55.7 | 54.0 | 51.1 | 51.9 | 61.4 | 70.3 | 56.0 | 75.8 | - |
| 70.9 | 69.9 | 71.0 | 53.2 | 33.6 | 51.8 | 56.6 | 56.2 | 52.3 | 53.8 | 64.6 | 73.8 | 57.5 | 80.4 | - |
| 57.1 | 61.3 | 56.5 | 47.0 | 33.5 | 46.0 | 50.8 | 48.7 | 48.3 | 47.8 | 50.7 | 61.3 | 51.7 | 64.4 | - |
| 医 師 数 (人) | | | | | | | | | | | | | | |
| 29 | 13 | 16 | 1 540 | 156 | 901 | 162 | 321 | 290 | ... | 31 | 1 438 | 333 | 1 105 | - |
| 18 | 9 | 9 | 1 104 | 93 | 688 | 117 | 206 | 188 | ... | 18 | 892 | 189 | 703 | - |
| 11 | 4 | 7 | 436 | 63 | 213 | 45 | 115 | 102 | ... | 13 | 546 | 144 | 402 | - |
| - | - | - | 103 | 89 | 8 | - | 6 | 5 | ... | 1 | 51 | 12 | 39 | - |
| 3 | 1 | 2 | 398 | 62 | 254 | 23 | 59 | 57 | ... | 2 | 186 | 58 | 128 | - |
| 6 | 2 | 4 | 370 | 3 | 255 | 35 | 77 | 70 | ... | 7 | 187 | 93 | 94 | - |
| 10 | 3 | 7 | 417 | 2 | 255 | 51 | 109 | 99 | ... | 10 | 144 | 78 | 66 | - |
| 6 | 5 | 1 | 221 | - | 121 | 36 | 64 | 56 | ... | 8 | 234 | 46 | 188 | - |
| 4 | 2 | 2 | 31 | - | 8 | 17 | 6 | 3 | ... | 3 | 636 | 46 | 590 | - |
| 構 成 割 合 (%) | | | | | | | | | | | | | | |
| 100.0 | 100.0 | 100.0 | 100.0 | 100.0 | 100.0 | 100.0 | 100.0 | 100.0 | ... | 100.0 | 100.0 | 100.0 | 100.0 | - |
| 62.1 | 69.2 | 56.3 | 71.7 | 59.6 | 76.4 | 72.2 | 64.2 | 64.8 | ... | 58.1 | 62.0 | 56.8 | 63.6 | - |
| 37.9 | 30.8 | 43.8 | 28.3 | 40.4 | 23.6 | 27.8 | 35.8 | 35.2 | ... | 41.9 | 38.0 | 43.2 | 36.4 | - |
| - | - | - | 6.7 | 57.1 | 0.9 | - | 1.9 | 1.7 | ... | 3.2 | 3.5 | 3.6 | 3.5 | - |
| 10.3 | 7.7 | 12.5 | 25.8 | 39.7 | 28.2 | 14.2 | 18.4 | 19.7 | ... | 6.5 | 12.9 | 17.4 | 11.6 | - |
| 20.7 | 15.4 | 25.0 | 24.0 | 1.9 | 28.3 | 21.6 | 24.0 | 24.1 | ... | 22.6 | 13.0 | 27.9 | 8.5 | - |
| 34.5 | 23.1 | 43.8 | 27.1 | 1.3 | 28.3 | 31.5 | 34.0 | 34.1 | ... | 32.3 | 10.0 | 23.4 | 6.0 | - |
| 20.7 | 38.5 | 6.3 | 14.4 | - | 13.4 | 22.2 | 19.9 | 19.3 | ... | 25.8 | 16.3 | 13.8 | 17.0 | - |
| 13.8 | 15.4 | 12.5 | 2.0 | - | 0.9 | 10.5 | 1.9 | 1.0 | ... | 9.7 | 44.2 | 13.8 | 53.4 | - |
| 構 成 割 合 (%) | | | | | | | | | | | | | | |
| 0.0 | 0.0 | 0.0 | 1.5 | 0.2 | 0.9 | 0.2 | 0.3 | 0.3 | ... | 0.0 | 1.4 | 0.3 | 1.1 | - |
| 0.0 | 0.0 | 0.0 | 1.4 | 0.1 | 0.9 | 0.1 | 0.3 | 0.2 | ... | 0.0 | 1.1 | 0.2 | 0.9 | - |
| 0.0 | 0.0 | 0.0 | 1.9 | 0.3 | 0.9 | 0.2 | 0.5 | 0.4 | ... | 0.1 | 2.3 | 0.6 | 1.7 | - |
| - | - | - | 1.4 | 1.2 | 0.1 | - | 0.1 | 0.1 | ... | 0.0 | 0.7 | 0.2 | 0.5 | - |
| 0.0 | 0.0 | 0.0 | 2.0 | 0.3 | 1.3 | 0.1 | 0.3 | 0.3 | ... | 0.0 | 0.9 | 0.3 | 0.7 | - |
| 0.0 | 0.0 | 0.0 | 1.6 | 0.0 | 1.1 | 0.2 | 0.3 | 0.3 | ... | 0.0 | 0.8 | 0.4 | 0.4 | - |
| 0.0 | 0.0 | 0.0 | 1.5 | 0.0 | 0.9 | 0.2 | 0.4 | 0.4 | ... | 0.0 | 0.5 | 0.3 | 0.2 | - |
| 0.0 | 0.0 | 0.0 | 1.2 | - | 0.6 | 0.2 | 0.3 | 0.3 | ... | 0.0 | 1.3 | 0.2 | 1.0 | - |
| 0.1 | 0.0 | 0.0 | 0.4 | - | 0.1 | 0.2 | 0.1 | 0.0 | ... | 0.0 | 8.0 | 0.6 | 7.4 | - |
| 年 齢 (歳) | | | | | | | | | | | | | | |
| 55.7 | 59.4 | 52.8 | 47.1 | 30.6 | 47.4 | 53.9 | 50.6 | 50.1 | ... | 56.1 | 63.8 | 52.4 | 67.2 | - |
| 59.8 | 63.3 | 56.4 | 48.7 | 30.7 | 49.1 | 55.4 | 51.9 | 51.0 | ... | 61.5 | 69.9 | 55.2 | 73.9 | - |
| 49.0 | 50.6 | 48.1 | 42.9 | 30.6 | 42.1 | 50.0 | 48.3 | 48.3 | ... | 48.8 | 53.7 | 48.7 | 55.5 | - |

性・年齢階級、施設・業務の種別 (2-2)

平成26(2014)年12月31日現在

| 調剤・病棟 業務 | その他 (検査、 治療等) | 大学の 従事者 | 大学の 勤務者 (研究・教育) | 大学院生 又は研究生 | 医薬品関係 企業の従事者 | 医薬品製造 販売業・製造業 (研究・開発、 営業、その他) | 医薬品販売業 | 衛生行政機関 又は保健衛生 施設の従事者 | その他の者 | その他の 業務の 従事者 | 無職の者 | 不詳 |
|-------------|---------------------|------------|-----------------------|---------------|-----------------|--|--------|----------------------------|--------|--------------------|--------|-------|
| 数 (人) | | | | | | | | | | | | |
| 4 869 | 1 030 | 5 103 | 4 640 | 463 | 43 608 | 30 762 | 12 846 | 6 576 | 16 766 | 6 349 | 10 417 | 21 |
| 490 | 133 | 3 643 | 3 328 | 315 | 26 914 | 21 353 | 5 561 | 3 829 | 4 892 | 2 994 | 1 898 | 4 |
| 4 379 | 897 | 1 460 | 1 312 | 148 | 16 694 | 9 409 | 7 285 | 2 747 | 11 874 | 3 355 | 8 519 | 17 |
| 175 | 15 | 595 | 212 | 383 | 4 779 | 3 841 | 938 | 1 091 | 979 | 537 | 442 | 1 |
| 472 | 61 | 1 311 | 1 260 | 51 | 10 542 | 8 842 | 1 700 | 2 012 | 3 896 | 1 466 | 2 430 | 1 |
| 827 | 180 | 1 189 | 1 171 | 18 | 11 828 | 9 853 | 1 975 | 1 549 | 3 205 | 1 432 | 1 773 | 2 |
| 1 602 | 410 | 1 147 | 1 141 | 6 | 9 855 | 6 867 | 2 988 | 1 516 | 2 868 | 1 544 | 1 324 | 1 |
| 1 207 | 275 | 811 | 806 | 5 | 4 636 | 1 121 | 3 515 | 382 | 2 901 | 943 | 1 958 | 9 |
| 586 | 89 | 50 | 50 | - | 1 968 | 238 | 1 730 | 26 | 2 917 | 427 | 2 490 | 7 |
| 構成割合 (%) | | | | | | | | | | | | |
| 100.0 | 100.0 | 100.0 | 100.0 | 100.0 | 100.0 | 100.0 | 100.0 | 100.0 | 100.0 | 100.0 | 100.0 | 100.0 |
| 10.1 | 12.9 | 71.4 | 71.7 | 68.0 | 61.7 | 69.4 | 43.3 | 58.2 | 29.2 | 47.2 | 18.2 | 19.0 |
| 89.9 | 87.1 | 28.6 | 28.3 | 32.0 | 38.3 | 30.6 | 56.7 | 41.8 | 70.8 | 52.8 | 81.8 | 81.0 |
| 3.6 | 1.5 | 11.7 | 4.6 | 82.7 | 11.0 | 12.5 | 7.3 | 16.6 | 5.8 | 8.5 | 4.2 | 4.8 |
| 9.7 | 5.9 | 25.7 | 27.2 | 11.0 | 24.2 | 28.7 | 13.2 | 30.6 | 23.2 | 23.1 | 23.3 | 4.8 |
| 17.0 | 17.5 | 23.3 | 25.2 | 3.9 | 27.1 | 32.0 | 15.4 | 23.6 | 19.1 | 22.6 | 17.0 | 9.5 |
| 32.9 | 39.8 | 22.5 | 24.6 | 1.3 | 22.6 | 22.3 | 23.3 | 23.1 | 17.1 | 24.3 | 12.7 | 4.8 |
| 24.8 | 26.7 | 15.9 | 17.4 | 1.1 | 10.6 | 3.6 | 27.4 | 5.8 | 17.3 | 14.9 | 18.8 | 42.9 |
| 12.0 | 8.6 | 1.0 | 1.1 | - | 4.5 | 0.8 | 13.5 | 0.4 | 17.4 | 6.7 | 23.9 | 33.3 |
| 構成割合 (%) | | | | | | | | | | | | |
| 1.7 | 0.4 | 1.8 | 1.6 | 0.2 | 15.1 | 10.7 | 4.5 | 2.3 | 5.8 | 2.2 | 3.6 | 0.0 |
| 0.4 | 0.1 | 3.2 | 3.0 | 0.3 | 23.9 | 19.0 | 4.9 | 3.4 | 4.3 | 2.7 | 1.7 | 0.0 |
| 2.5 | 0.5 | 0.8 | 0.7 | 0.1 | 9.5 | 5.4 | 4.1 | 1.6 | 6.8 | 1.9 | 4.8 | 0.0 |
| 0.5 | 0.0 | 1.5 | 0.5 | 1.0 | 12.3 | 9.9 | 2.4 | 2.8 | 2.5 | 1.4 | 1.1 | 0.0 |
| 0.6 | 0.1 | 1.8 | 1.7 | 0.1 | 14.3 | 12.0 | 2.3 | 2.7 | 5.3 | 2.0 | 3.3 | 0.0 |
| 1.2 | 0.3 | 1.7 | 1.7 | 0.0 | 17.3 | 14.4 | 2.9 | 2.3 | 4.7 | 2.1 | 2.6 | 0.0 |
| 2.7 | 0.7 | 1.9 | 1.9 | 0.0 | 16.5 | 11.5 | 5.0 | 2.5 | 4.8 | 2.6 | 2.2 | 0.0 |
| 3.6 | 0.8 | 2.4 | 2.4 | 0.0 | 13.6 | 3.3 | 10.3 | 1.1 | 8.5 | 2.8 | 5.8 | 0.0 |
| 4.3 | 0.7 | 0.4 | 0.4 | - | 14.5 | 1.8 | 12.8 | 0.2 | 21.5 | 3.1 | 18.4 | 0.1 |
| 年齢 (歳) | | | | | | | | | | | | |
| 55.5 | 56.4 | 45.9 | 47.6 | 29.1 | 46.3 | 43.0 | 54.4 | 42.3 | 52.7 | 48.7 | 55.2 | 65.3 |
| 50.0 | 53.6 | 46.3 | 48.0 | 28.8 | 46.7 | 44.4 | 55.4 | 43.9 | 56.3 | 48.9 | 67.9 | 72.9 |
| 56.1 | 56.8 | 44.9 | 46.6 | 29.9 | 45.8 | 39.7 | 53.8 | 40.1 | 51.3 | 48.5 | 52.4 | 63.5 |

統計表 2 医師・歯科医師・薬剤師数の年次推移, 施設の種別・性別

各年12月31日現在

| | 医師数(人) | | | | | 歯科医師数(人) | | | | | 薬剤師数(人) | | | | | |
|-------------|---------|----------------------|-----------------------|---------|--------|----------|----------------------|-----------------------|--------|--------|---------|----------------------|--------|---------|---------|---------|
| | 総数 | (再掲)病院 ¹⁾ | (再掲)診療所 ¹⁾ | 男 | 女 | 総数 | (再掲)病院 ¹⁾ | (再掲)診療所 ¹⁾ | 男 | 女 | 総数 | (再掲)薬局 ²⁾ | (再掲)病院 | (再掲)診療所 | 男 | 女 |
| 昭和43年(1968) | 113 630 | 43 162 | 63 866 | 102 955 | 10 675 | 36 943 | 2 342 | 33 143 | 32 915 | 4 028 | 74 336 | 26 154 | 13 142 | 41 405 | 32 931 | |
| 44 ('69) | 115 974 | 44 939 | 64 656 | 105 033 | 10 941 | 37 406 | 2 449 | 33 528 | 33 358 | 4 048 | 76 087 | 26 651 | 13 729 | 41 476 | 34 611 | |
| 45 ('70) | 118 990 | 47 575 | 65 639 | 107 671 | 11 319 | 37 859 | 2 575 | 33 893 | 33 756 | 4 103 | 79 393 | 27 681 | 14 627 | 42 327 | 37 066 | |
| 46 ('71) | 123 178 | 50 041 | 66 705 | 111 345 | 11 833 | 39 218 | 2 794 | 34 833 | 34 901 | 4 317 | 83 246 | 28 561 | 15 444 | 43 398 | 39 848 | |
| 47 ('72) | 125 302 | 51 897 | 67 187 | 113 217 | 12 085 | 40 293 | 3 043 | 35 722 | 35 854 | 4 439 | 85 140 | 29 427 | 16 275 | 43 526 | 41 614 | |
| 48 ('73) | 126 327 | 53 655 | 66 452 | 114 160 | 12 167 | 40 490 | 3 425 | 35 568 | 35 987 | 4 503 | 87 651 | 29 693 | 16 997 | 44 298 | 43 353 | |
| 49 ('74) | 128 455 | 55 427 | 66 669 | 115 975 | 12 480 | 41 680 | 3 826 | 36 262 | 37 000 | 4 680 | 91 402 | 30 273 | 18 089 | 45 557 | 45 845 | |
| 50 ('75) | 132 479 | 57 436 | 68 534 | 119 504 | 12 975 | 43 586 | 3 897 | 38 054 | 38 700 | 4 886 | 94 362 | 30 446 | 19 392 | 46 373 | 47 989 | |
| 51 ('76) | 134 934 | 60 383 | 68 065 | 121 783 | 13 151 | 44 382 | 4 243 | 38 461 | 39 347 | 5 035 | 97 474 | 31 323 | 20 447 | 47 016 | 50 458 | |
| 52 ('77) | 138 316 | 63 414 | 68 214 | 124 884 | 13 432 | 45 715 | 4 530 | 39 376 | 40 457 | 5 258 | 100 897 | 32 401 | 21 584 | 48 189 | 52 708 | |
| 53 ('78) | 142 984 | 66 069 | 70 095 | 128 936 | 14 048 | 48 731 | 4 776 | 42 126 | 43 029 | 5 702 | 104 693 | 33 168 | 23 363 | 48 863 | 55 830 | |
| 54 ('79) | 150 229 | 73 175 | 69 950 | 135 306 | 14 923 | 50 821 | 5 343 | 43 556 | 44 694 | 6 127 | 110 774 | 34 954 | 25 274 | 51 012 | 59 762 | |
| 55 ('80) | 156 235 | 78 422 | 70 393 | 140 576 | 15 659 | 53 602 | 5 871 | 45 726 | 47 012 | 6 590 | 116 056 | 36 677 | 27 088 | 52 678 | 63 378 | |
| 56 ('81) | 162 882 | 83 340 | 72 082 | 146 301 | 16 581 | 56 841 | 6 196 | 48 758 | 49 846 | 6 995 | 120 444 | 38 382 | 28 892 | 53 837 | 66 607 | |
| 57 ('82) | 167 952 | 89 155 | 71 224 | 150 747 | 17 205 | 58 362 | 6 532 | 49 795 | 51 061 | 7 301 | 124 390 | 39 751 | 30 220 | 55 166 | 69 224 | |
| 59 ('84) | 181 101 | 101 631 | 71 821 | 162 247 | 18 854 | 63 145 | 7 628 | 53 655 | 55 049 | 8 096 | 129 700 | 42 173 | 32 503 | 56 862 | 72 838 | |
| 61 ('86) | 191 346 | 111 133 | 71 996 | 171 015 | 20 331 | 66 797 | 8 001 | 56 903 | 58 180 | 8 617 | 135 990 | 43 749 | 34 799 | 59 220 | 76 770 | |
| 63 ('88) | 201 658 | 121 025 | 72 657 | 179 532 | 22 126 | 70 572 | 8 547 | 60 145 | 61 189 | 9 383 | 143 429 | 45 963 | 38 339 | 61 109 | 82 320 | |
| 平成2年 ('90) | 211 797 | 128 765 | 75 032 | 187 538 | 24 259 | 74 028 | 8 819 | 63 268 | 63 822 | 10 206 | 150 627 | 48 811 | 41 214 | 62 901 | 87 726 | |
| 4 ('92) | 219 704 | 135 845 | 75 653 | 193 589 | 26 115 | 77 416 | 9 537 | 66 091 | 66 501 | 10 915 | 162 021 | 52 226 | 43 416 | 67 089 | 94 932 | |
| 6 ('94) | 230 519 | 143 412 | 77 441 | 201 244 | 29 275 | 81 055 | 10 214 | 68 877 | 69 048 | 12 007 | 176 871 | 60 866 | 45 553 | 72 461 | 104 410 | |
| 8 ('96) | 240 908 | 148 199 | 82 098 | 208 649 | 32 259 | 85 518 | 10 723 | 72 680 | 72 252 | 13 266 | 194 300 | 69 870 | 48 984 | 79 069 | 115 231 | |
| 10 ('98) | 248 611 | 153 100 | 83 833 | 213 603 | 35 008 | 88 061 | 11 543 | 74 126 | 73 669 | 14 392 | 205 953 | 81 220 | 49 039 | 82 950 | 123 003 | |
| 12 (2000) | 255 792 | 154 588 | 88 613 | 218 940 | 36 852 | 90 857 | 11 526 | 76 884 | 75 671 | 15 186 | 217 477 | 94 760 | 48 150 | 86 357 | 131 120 | |
| 14 ('02) | 262 687 | 159 131 | 90 443 | 221 548 | 41 139 | 92 874 | 11 674 | 78 825 | 76 549 | 16 325 | 229 744 | 106 892 | 47 536 | 90 827 | 138 917 | |
| 16 ('04) | 270 371 | 163 683 | 92 985 | 225 743 | 44 628 | 95 197 | 11 638 | 81 058 | 77 301 | 17 896 | 241 369 | 116 303 | 48 094 | 94 794 | 146 575 | |
| 18 ('06) | 277 927 | 168 327 | 95 213 | 229 998 | 47 929 | 97 198 | 12 269 | 82 324 | 78 254 | 18 944 | 252 533 | 125 254 | 48 964 | 98 802 | 153 731 | |
| 20 ('08) | 286 699 | 174 266 | 97 631 | 234 702 | 51 997 | 99 426 | 12 061 | 84 613 | 79 305 | 20 121 | 267 751 | 135 716 | 50 336 | 104 578 | 163 173 | |
| 22 ('10) | 295 049 | 180 966 | 99 465 | 239 152 | 55 897 | 101 576 | 12 438 | 86 285 | 80 119 | 21 457 | 276 517 | 145 603 | 52 013 | 108 068 | 168 449 | |
| 24 ('12) | 303 268 | 188 306 | 100 544 | 243 627 | 59 641 | 102 551 | 12 547 | 87 112 | 80 256 | 22 295 | 280 052 | 153 012 | 52 704 | 109 264 | 170 788 | |
| 26 ('14) | 311 205 | 194 961 | 101 884 | 247 701 | 63 504 | 103 972 | 12 141 | 88 824 | 80 544 | 23 428 | 288 151 | 161 198 | 48 980 | 5 899 | 112 494 | 175 657 |

注: 1) 病院・診療所にはそれぞれ開設者及び勤務者を含む。
2) 薬局には薬局の開設者及び薬局の勤務者を含む。

統計表 3 医師・歯科医師・薬剤師数の年次推移, 年齢階級、性別

各年12月31日現在

| | 医 師 数 (人) | | | | | | |
|----------|-----------------|-------------|-------------|-------------|-------------|-------------|-------------|
| | 平成14年 (2002) | 16 ('04) | 18 ('06) | 20 ('08) | 22 ('10) | 24 ('12) | 26 ('14) |
| 総 数 | 262 687 | 270 371 | 277 927 | 286 699 | 295 049 | 303 268 | 311 205 |
| 男 | 221 548 | 225 743 | 229 998 | 234 702 | 239 152 | 243 627 | 247 701 |
| 女 | 41 139 | 44 628 | 47 929 | 51 997 | 55 897 | 59 641 | 63 504 |
| 29 歳 以 下 | 26 767 | 26 423 | 26 350 | 26 261 | 26 468 | 26 466 | 26 548 |
| 男 | 17 938 | 17 088 | 16 919 | 16 752 | 16 964 | 17 060 | 17 298 |
| 女 | 8 829 | 9 335 | 9 431 | 9 509 | 9 504 | 9 406 | 9 250 |
| 30 ～ 39 | 66 797 | 66 377 | 67 059 | 66 993 | 66 625 | 66 885 | 66 780 |
| 男 | 53 104 | 51 454 | 50 609 | 49 028 | 47 456 | 46 774 | 45 890 |
| 女 | 13 693 | 14 923 | 16 450 | 17 965 | 19 169 | 20 111 | 20 890 |
| 40 ～ 49 | 68 934 | 71 291 | 70 795 | 71 179 | 70 972 | 70 631 | 70 388 |
| 男 | 60 340 | 61 610 | 60 386 | 59 495 | 57 884 | 56 232 | 54 617 |
| 女 | 8 594 | 9 681 | 10 409 | 11 684 | 13 088 | 14 399 | 15 771 |
| 50 ～ 59 | 43 295 | 49 089 | 56 603 | 60 894 | 65 028 | 68 778 | 71 276 |
| 男 | 38 980 | 44 076 | 50 706 | 54 056 | 57 314 | 59 867 | 61 184 |
| 女 | 4 315 | 5 013 | 5 897 | 6 838 | 7 714 | 8 911 | 10 092 |
| 60 ～ 69 | 24 574 | 24 833 | 24 931 | 30 178 | 35 321 | 40 173 | 45 648 |
| 男 | 22 601 | 22 807 | 22 694 | 27 341 | 31 930 | 36 268 | 41 065 |
| 女 | 1 973 | 2 026 | 2 237 | 2 837 | 3 391 | 3 905 | 4 583 |
| 70 歳 以 上 | 32 320 | 32 358 | 32 189 | 31 194 | 30 635 | 30 335 | 30 565 |
| 男 | 28 585 | 28 708 | 28 684 | 28 030 | 27 604 | 27 426 | 27 647 |
| 女 | 3 735 | 3 650 | 3 505 | 3 164 | 3 031 | 2 909 | 2 918 |

| | 歯 科 医 師 数 (人) | | | | | | |
|----------|-----------------|-------------|-------------|-------------|-------------|-------------|-------------|
| | 平成14年 (2002) | 16 ('04) | 18 ('06) | 20 ('08) | 22 ('10) | 24 ('12) | 26 ('14) |
| 総 数 | 92 874 | 95 197 | 97 198 | 99 426 | 101 576 | 102 551 | 103 972 |
| 男 | 76 549 | 77 301 | 78 254 | 79 305 | 80 119 | 80 256 | 80 544 |
| 女 | 16 325 | 17 896 | 18 944 | 20 121 | 21 457 | 22 295 | 23 428 |
| 29 歳 以 下 | 8 557 | 8 190 | 8 184 | 7 903 | 7 860 | 7 602 | 7 136 |
| 男 | 5 164 | 4 810 | 4 861 | 4 683 | 4 570 | 4 400 | 4 025 |
| 女 | 3 393 | 3 380 | 3 323 | 3 220 | 3 290 | 3 202 | 3 111 |
| 30 ～ 39 | 22 757 | 22 281 | 21 962 | 21 351 | 20 817 | 20 034 | 19 681 |
| 男 | 17 822 | 16 770 | 16 011 | 14 929 | 14 114 | 13 315 | 12 914 |
| 女 | 4 935 | 5 511 | 5 951 | 6 422 | 6 703 | 6 719 | 6 767 |
| 40 ～ 49 | 28 218 | 28 011 | 26 810 | 26 090 | 24 786 | 23 650 | 23 194 |
| 男 | 23 756 | 23 441 | 22 162 | 21 231 | 19 725 | 18 369 | 17 401 |
| 女 | 4 462 | 4 570 | 4 648 | 4 859 | 5 061 | 5 281 | 5 793 |
| 50 ～ 59 | 18 073 | 20 940 | 23 878 | 25 265 | 26 583 | 27 478 | 27 367 |
| 男 | 16 050 | 18 281 | 20 672 | 21 591 | 22 510 | 23 053 | 22 804 |
| 女 | 2 023 | 2 659 | 3 206 | 3 674 | 4 073 | 4 425 | 4 563 |
| 60 ～ 69 | 7 499 | 8 063 | 8 705 | 11 341 | 13 961 | 16 082 | 18 620 |
| 男 | 6 865 | 7 378 | 7 936 | 10 309 | 12 551 | 14 290 | 16 288 |
| 女 | 634 | 685 | 769 | 1 032 | 1 410 | 1 792 | 2 332 |
| 70 歳 以 上 | 7 770 | 7 712 | 7 659 | 7 476 | 7 569 | 7 705 | 7 974 |
| 男 | 6 892 | 6 621 | 6 612 | 6 562 | 6 649 | 6 829 | 7 112 |
| 女 | 878 | 1 091 | 1 047 | 914 | 920 | 876 | 862 |

| | 薬 剤 師 数 (人) | | | | | | |
|----------|-----------------|-------------|-------------|-------------|-------------|-------------|-------------|
| | 平成14年 (2002) | 16 ('04) | 18 ('06) | 20 ('08) | 22 ('10) | 24 ('12) | 26 ('14) |
| 総 数 | 229 744 | 241 369 | 252 533 | 267 751 | 276 517 | 280 052 | 288 151 |
| 男 | 90 827 | 94 794 | 98 802 | 104 578 | 108 068 | 109 264 | 112 494 |
| 女 | 138 917 | 146 575 | 153 731 | 163 173 | 168 449 | 170 788 | 175 657 |
| 29 歳 以 下 | 48 015 | 47 969 | 47 864 | 50 214 | 48 498 | 41 004 | 38 763 |
| 男 | 15 665 | 16 379 | 17 130 | 18 733 | 18 838 | 16 366 | 15 663 |
| 女 | 32 350 | 31 590 | 30 734 | 31 481 | 29 660 | 24 638 | 23 100 |
| 30 ～ 39 | 60 445 | 63 419 | 66 646 | 68 068 | 69 741 | 71 782 | 73 470 |
| 男 | 24 554 | 24 913 | 25 712 | 26 085 | 26 836 | 27 937 | 29 436 |
| 女 | 35 891 | 38 506 | 40 934 | 41 983 | 42 905 | 43 845 | 44 034 |
| 40 ～ 49 | 56 019 | 58 491 | 59 150 | 61 662 | 63 477 | 66 292 | 68 511 |
| 男 | 21 424 | 22 639 | 23 108 | 23 997 | 24 561 | 24 987 | 25 298 |
| 女 | 34 595 | 35 852 | 36 042 | 37 665 | 38 916 | 41 305 | 43 213 |
| 50 ～ 59 | 37 269 | 41 827 | 47 608 | 51 277 | 54 558 | 57 451 | 59 849 |
| 男 | 14 795 | 16 112 | 17 966 | 18 791 | 19 838 | 21 377 | 22 535 |
| 女 | 22 474 | 25 715 | 29 642 | 32 486 | 34 720 | 36 074 | 37 314 |
| 60 ～ 69 | 16 234 | 17 654 | 18 624 | 23 424 | 27 319 | 30 413 | 33 998 |
| 男 | 7 717 | 8 161 | 8 189 | 10 154 | 11 439 | 12 177 | 13 228 |
| 女 | 8 517 | 9 493 | 10 435 | 13 270 | 15 880 | 18 236 | 20 770 |
| 70 歳 以 上 | 11 757 | 12 009 | 12 641 | 13 106 | 12 924 | 13 110 | 13 560 |
| 男 | 6 670 | 6 590 | 6 697 | 6 818 | 6 556 | 6 420 | 6 334 |
| 女 | 5 087 | 5 419 | 5 944 | 6 288 | 6 368 | 6 690 | 7 226 |

統計表 4 医療施設従事医師・歯科医師数、薬局・医療施設従事薬剤師数及び構成割合の年次推移、年齢階級、性別

各年12月31日現在

| | 医療施設に従事する医師数(人) | | | | | | | 構成割合(%) | | | | | | |
|-------|-------------------|-------------------|-------------------|-------------------|-------------------|-------------------|-------------------|-----------------|--------------|--------------|--------------|--------------|--------------|--------------|
| | 平成14年 (2002) | 16 (04) | 18 (06) | 20 (08) | 22 (10) | 24 (12) | 26 (14) | 平成14年 (2002) | 16 (04) | 18 (06) | 20 (08) | 22 (10) | 24 (12) | 26 (14) |
| 総数 | 249 574 | 256 668 | 263 540 | 271 897 | 280 431 | 288 850 | 296 845 | 100.0 | 100.0 | 100.0 | 100.0 | 100.0 | 100.0 | 100.0 |
| 男女 | 210 764 38 810 | 214 628 42 040 | 218 318 45 222 | 222 784 49 113 | 227 429 53 002 | 232 161 56 689 | 236 350 60 495 | 84.4 15.6 | 83.6 16.4 | 82.8 17.2 | 81.9 18.1 | 81.1 18.9 | 80.4 19.6 | 79.6 20.4 |
| 29歳以下 | 26 206 | 25 960 | 25 996 | 25 961 | 26 213 | 26 226 | 26 351 | 100.0 | 100.0 | 100.0 | 100.0 | 100.0 | 100.0 | 100.0 |
| 男女 | 17 558 8 648 | 16 806 9 154 | 16 701 9 295 | 16 578 9 383 | 16 798 9 415 | 16 924 9 302 | 17 186 9 165 | 67.0 33.0 | 64.7 35.3 | 64.2 35.8 | 63.9 36.1 | 64.1 35.9 | 64.5 35.5 | 65.2 34.8 |
| 30～39 | 64 086 | 63 857 | 64 602 | 64 635 | 64 497 | 65 003 | 64 942 | 100.0 | 100.0 | 100.0 | 100.0 | 100.0 | 100.0 | 100.0 |
| 男女 | 51 110 12 976 | 49 721 14 136 | 48 941 15 661 | 47 504 17 131 | 46 093 18 404 | 45 625 19 378 | 44 750 20 192 | 79.8 20.2 | 77.9 22.1 | 75.8 24.2 | 73.5 26.5 | 71.5 28.5 | 70.2 29.8 | 68.9 31.1 |
| 40～49 | 66 020 | 68 199 | 67 701 | 68 044 | 68 064 | 67 969 | 67 880 | 100.0 | 100.0 | 100.0 | 100.0 | 100.0 | 100.0 | 100.0 |
| 男女 | 57 965 8 055 | 59 138 9 061 | 57 937 9 764 | 57 119 10 925 | 55 768 12 296 | 54 378 13 591 | 52 933 14 947 | 87.8 12.2 | 86.7 13.3 | 85.6 14.4 | 83.9 16.1 | 81.9 18.1 | 80.0 20.0 | 78.0 22.0 |
| 50～59 | 41 325 | 46 782 | 53 919 | 57 882 | 61 791 | 65 380 | 67 815 | 100.0 | 100.0 | 100.0 | 100.0 | 100.0 | 100.0 | 100.0 |
| 男女 | 37 279 4 046 | 42 093 4 689 | 48 424 5 495 | 51 515 6 367 | 54 639 7 152 | 57 088 8 292 | 58 395 9 420 | 90.2 9.8 | 90.0 10.0 | 89.8 10.2 | 89.0 11.0 | 88.4 11.6 | 87.3 12.7 | 86.1 13.9 |
| 60～69 | 23 015 | 23 234 | 23 268 | 28 288 | 33 217 | 37 880 | 43 132 | 100.0 | 100.0 | 100.0 | 100.0 | 100.0 | 100.0 | 100.0 |
| 男女 | 21 171 1 844 | 21 355 1 879 | 21 189 2 079 | 25 655 2 633 | 30 069 3 148 | 34 246 3 634 | 38 853 4 279 | 92.0 8.0 | 91.9 8.1 | 91.1 8.9 | 90.7 9.3 | 90.5 9.5 | 90.4 9.6 | 90.1 9.9 |
| 70歳以上 | 28 922 | 28 636 | 28 054 | 27 087 | 26 649 | 26 392 | 26 225 | 100.0 | 100.0 | 100.0 | 100.0 | 100.0 | 100.0 | 100.0 |
| 男女 | 25 681 3 241 | 25 515 3 121 | 25 126 2 928 | 24 413 2 674 | 24 062 2 587 | 23 900 2 492 | 24 233 2 492 | 88.8 11.2 | 89.1 10.9 | 89.6 10.4 | 90.1 9.9 | 90.3 9.7 | 90.6 9.4 | 90.7 9.3 |

| | 医療施設に従事する歯科医師数(人) | | | | | | | 構成割合(%) | | | | | | |
|-------|-------------------|------------------|------------------|------------------|------------------|------------------|------------------|-----------------|--------------|--------------|--------------|--------------|--------------|--------------|
| | 平成14年 (2002) | 16 (04) | 18 (06) | 20 (08) | 22 (10) | 24 (12) | 26 (14) | 平成14年 (2002) | 16 (04) | 18 (06) | 20 (08) | 22 (10) | 24 (12) | 26 (14) |
| 総数 | 90 499 | 92 696 | 94 593 | 96 674 | 98 723 | 99 659 | 100 965 | 100.0 | 100.0 | 100.0 | 100.0 | 100.0 | 100.0 | 100.0 |
| 男女 | 74 821 15 678 | 75 552 17 144 | 76 401 18 192 | 77 391 19 283 | 78 168 20 555 | 78 267 21 392 | 78 530 22 435 | 82.7 17.3 | 81.5 18.5 | 80.8 19.2 | 80.1 19.9 | 79.2 20.8 | 78.5 21.5 | 77.8 22.2 |
| 29歳以下 | 8 252 | 7 898 | 7 962 | 7 655 | 7 657 | 7 460 | 6 982 | 100.0 | 100.0 | 100.0 | 100.0 | 100.0 | 100.0 | 100.0 |
| 男女 | 4 992 3 260 | 4 644 3 254 | 4 719 3 243 | 4 534 3 121 | 4 453 3 204 | 4 320 3 140 | 3 941 3 041 | 60.5 39.5 | 58.8 41.2 | 59.3 40.7 | 59.2 40.8 | 58.2 41.8 | 57.9 42.1 | 56.4 43.6 |
| 30～39 | 22 208 | 21 745 | 21 355 | 20 779 | 20 204 | 19 485 | 19 094 | 100.0 | 100.0 | 100.0 | 100.0 | 100.0 | 100.0 | 100.0 |
| 男女 | 17 474 4 734 | 16 468 5 277 | 15 659 5 696 | 14 612 6 167 | 13 782 6 422 | 13 027 6 458 | 12 627 6 627 | 78.7 21.3 | 75.7 24.3 | 73.3 26.7 | 70.3 29.7 | 68.2 31.8 | 66.9 33.1 | 66.1 33.9 |
| 40～49 | 27 790 | 27 545 | 26 319 | 25 522 | 24 227 | 23 072 | 22 631 | 100.0 | 100.0 | 100.0 | 100.0 | 100.0 | 100.0 | 100.0 |
| 男女 | 23 449 4 341 | 23 102 4 443 | 21 829 4 490 | 20 865 4 657 | 19 365 4 862 | 18 004 5 068 | 17 074 5 557 | 84.4 15.6 | 83.9 16.1 | 82.9 17.1 | 81.8 18.2 | 79.9 20.1 | 78.0 22.0 | 75.4 24.6 |
| 50～59 | 17 806 | 20 607 | 23 504 | 24 846 | 26 105 | 26 927 | 26 796 | 100.0 | 100.0 | 100.0 | 100.0 | 100.0 | 100.0 | 100.0 |
| 男女 | 15 842 1 964 | 18 032 2 575 | 20 391 3 113 | 21 275 3 571 | 22 172 3 933 | 22 664 4 263 | 22 391 4 405 | 89.0 11.0 | 87.5 12.5 | 86.8 13.2 | 85.6 14.4 | 84.9 15.1 | 84.2 15.8 | 83.6 16.4 |
| 60～69 | 7 352 | 7 882 | 8 499 | 11 101 | 13 649 | 15 702 | 18 159 | 100.0 | 100.0 | 100.0 | 100.0 | 100.0 | 100.0 | 100.0 |
| 男女 | 6 745 607 | 7 230 652 | 7 760 739 | 10 114 987 | 12 298 1 351 | 13 989 1 713 | 15 937 2 222 | 91.7 8.3 | 91.7 8.3 | 91.3 8.7 | 91.1 8.9 | 90.1 9.9 | 89.1 10.9 | 87.8 12.2 |
| 70歳以上 | 7 091 | 7 019 | 6 954 | 6 771 | 6 881 | 7 013 | 7 303 | 100.0 | 100.0 | 100.0 | 100.0 | 100.0 | 100.0 | 100.0 |
| 男女 | 6 319 772 | 6 076 943 | 6 043 911 | 5 991 780 | 6 098 783 | 6 263 750 | 6 560 743 | 89.1 10.9 | 86.6 13.4 | 86.9 13.1 | 88.5 11.5 | 88.6 11.4 | 89.3 10.7 | 89.8 10.2 |

| | 薬局・医療施設に従事する薬剤師数(人) | | | | | | | 構成割合(%) | | | | | | |
|-------|---------------------|-------------------|-------------------|-------------------|-------------------|-------------------|-------------------|-----------------|--------------|--------------|--------------|--------------|--------------|--------------|
| | 平成14年 (2002) | 16 (04) | 18 (06) | 20 (08) | 22 (10) | 24 (12) | 26 (14) | 平成14年 (2002) | 16 (04) | 18 (06) | 20 (08) | 22 (10) | 24 (12) | 26 (14) |
| 総数 | 154 428 | 164 397 | 174 218 | 186 052 | 197 616 | 205 716 | 216 077 | 100.0 | 100.0 | 100.0 | 100.0 | 100.0 | 100.0 | 100.0 |
| 男女 | 50 682 103 746 | 53 929 110 468 | 57 359 116 859 | 61 428 124 624 | 65 648 131 968 | 68 944 136 772 | 73 212 142 865 | 32.8 67.2 | 32.8 67.2 | 32.9 67.1 | 33.0 67.0 | 33.2 66.8 | 33.5 66.5 | 33.9 66.1 |
| 29歳以下 | 32 975 | 32 422 | 32 330 | 33 812 | 34 742 | 31 669 | 31 318 | 100.0 | 100.0 | 100.0 | 100.0 | 100.0 | 100.0 | 100.0 |
| 男女 | 8 822 24 153 | 9 269 23 153 | 9 917 22 413 | 10 775 23 037 | 11 814 22 928 | 11 502 20 167 | 11 736 19 582 | 26.8 73.2 | 28.6 71.4 | 30.7 69.3 | 31.9 68.1 | 34.0 66.0 | 36.3 63.7 | 37.5 62.5 |
| 30～39 | 37 936 | 41 526 | 45 434 | 48 047 | 50 926 | 53 753 | 55 708 | 100.0 | 100.0 | 100.0 | 100.0 | 100.0 | 100.0 | 100.0 |
| 男女 | 12 979 24 957 | 14 080 27 446 | 15 473 29 961 | 16 627 31 420 | 17 833 33 093 | 19 103 34 650 | 20 535 35 173 | 34.2 65.8 | 33.9 66.1 | 34.1 65.9 | 34.6 65.4 | 35.0 65.0 | 35.5 64.5 | 36.9 63.1 |
| 40～49 | 39 920 | 41 580 | 41 673 | 42 730 | 44 458 | 47 618 | 50 738 | 100.0 | 100.0 | 100.0 | 100.0 | 100.0 | 100.0 | 100.0 |
| 男女 | 12 119 27 801 | 12 476 29 104 | 12 488 29 185 | 12 683 30 047 | 13 170 31 288 | 14 147 33 471 | 15 169 35 569 | 30.4 69.6 | 30.0 70.0 | 30.0 70.0 | 29.7 70.3 | 29.6 70.4 | 29.7 70.3 | 29.9 70.1 |
| 50～59 | 26 198 | 30 249 | 34 912 | 37 979 | 40 708 | 42 773 | 44 462 | 100.0 | 100.0 | 100.0 | 100.0 | 100.0 | 100.0 | 100.0 |
| 男女 | 8 276 17 922 | 9 391 20 858 | 10 682 24 230 | 11 326 26 653 | 11 961 28 747 | 12 571 30 202 | 13 049 31 413 | 31.6 68.4 | 31.0 69.0 | 30.6 69.4 | 29.8 70.2 | 29.4 70.6 | 29.4 70.6 | 29.3 70.7 |
| 60～69 | 10 443 | 11 564 | 12 510 | 15 885 | 19 162 | 21 933 | 25 259 | 100.0 | 100.0 | 100.0 | 100.0 | 100.0 | 100.0 | 100.0 |
| 男女 | 4 559 5 884 | 4 886 6 678 | 4 941 7 569 | 6 121 9 764 | 7 108 12 054 | 7 814 14 119 | 8 792 16 467 | 43.7 56.3 | 42.3 57.7 | 39.5 60.5 | 38.5 61.5 | 37.1 62.9 | 35.6 64.4 | 34.8 65.2 |
| 70歳以上 | 6 952 | 7 056 | 7 359 | 7 599 | 7 620 | 7 970 | 8 592 | 100.0 | 100.0 | 100.0 | 100.0 | 100.0 | 100.0 | 100.0 |
| 男女 | 3 925 3 027 | 3 827 3 229 | 3 858 3 501 | 3 896 3 703 | 3 762 3 858 | 3 807 4 163 | 3 931 4 661 | 56.5 43.5 | 54.2 45.8 | 52.4 47.6 | 51.3 48.7 | 49.4 50.6 | 47.8 52.2 | 45.8 54.2 |

統計表 5 医療施設従事医師・歯科医師数及び薬局・医療施設従事薬剤師数の年次推移、施設の種別、年齢階級、性別

各年12月31日現在

| | 医師(病院の従事者) | | | | | | | 医師(診療所の従事者) | | | | | | |
|-------|-----------------|------------|------------|------------|------------|------------|------------|-----------------|------------|------------|------------|------------|------------|------------|
| | 平成14年 (2002) | 16 (04) | 18 (06) | 20 (08) | 22 (10) | 24 (12) | 26 (14) | 平成14年 (2002) | 16 (04) | 18 (06) | 20 (08) | 22 (10) | 24 (12) | 26 (14) |
| 総数 | 159 131 | 163 683 | 168 327 | 174 266 | 180 966 | 188 306 | 194 961 | 90 443 | 92 985 | 95 213 | 97 631 | 99 465 | 100 544 | 101 884 |
| 男 | 133 397 | 135 556 | 137 850 | 140 897 | 144 599 | 149 199 | 153 042 | 77 367 | 79 072 | 80 468 | 81 887 | 82 830 | 82 962 | 83 308 |
| 女 | 25 734 | 28 127 | 30 477 | 33 369 | 36 367 | 39 107 | 41 919 | 13 076 | 13 913 | 14 745 | 15 744 | 16 635 | 17 582 | 18 576 |
| 29歳以下 | 25 846 | 25 605 | 25 695 | 25 738 | 26 014 | 25 947 | 26 133 | 360 | 355 | 301 | 223 | 199 | 279 | 218 |
| 男 | 17 339 | 16 576 | 16 506 | 16 441 | 16 678 | 16 764 | 17 050 | 219 | 230 | 195 | 137 | 120 | 160 | 136 |
| 女 | 8 507 | 9 029 | 9 189 | 9 297 | 9 336 | 9 183 | 9 083 | 141 | 125 | 106 | 86 | 79 | 119 | 82 |
| 30～39 | 57 066 | 56 979 | 57 652 | 58 038 | 58 571 | 59 716 | 59 988 | 7 020 | 6 878 | 6 950 | 6 597 | 5 926 | 5 287 | 4 954 |
| 男 | 46 317 | 45 205 | 44 546 | 43 446 | 42 569 | 42 581 | 42 052 | 4 793 | 4 516 | 4 395 | 4 058 | 3 524 | 3 044 | 2 698 |
| 女 | 10 749 | 11 774 | 13 106 | 14 592 | 16 002 | 17 135 | 17 936 | 2 227 | 2 362 | 2 555 | 2 539 | 2 402 | 2 243 | 2 256 |
| 40～49 | 42 522 | 44 474 | 44 563 | 45 290 | 46 256 | 47 220 | 48 155 | 23 498 | 23 725 | 23 138 | 22 754 | 21 808 | 20 749 | 19 725 |
| 男 | 38 431 | 39 770 | 39 300 | 39 229 | 39 171 | 39 124 | 38 837 | 19 534 | 19 368 | 18 637 | 17 890 | 16 597 | 15 254 | 14 096 |
| 女 | 4 091 | 4 704 | 5 263 | 6 061 | 7 085 | 8 096 | 9 318 | 3 964 | 4 357 | 4 501 | 4 864 | 5 211 | 5 495 | 5 629 |
| 50～59 | 19 620 | 22 022 | 25 279 | 27 688 | 30 464 | 33 555 | 36 105 | 21 705 | 24 760 | 28 640 | 30 194 | 31 327 | 31 825 | 31 710 |
| 男 | 18 136 | 20 328 | 23 341 | 25 392 | 27 796 | 30 279 | 32 157 | 19 143 | 21 765 | 25 083 | 26 123 | 26 843 | 26 809 | 26 238 |
| 女 | 1 484 | 1 694 | 1 938 | 2 296 | 2 668 | 3 276 | 3 948 | 2 562 | 2 995 | 3 557 | 4 071 | 4 484 | 5 016 | 5 472 |
| 60～69 | 8 101 | 8 500 | 8 832 | 10 938 | 12 941 | 14 769 | 16 982 | 14 914 | 14 734 | 14 436 | 17 350 | 20 276 | 23 111 | 26 150 |
| 男 | 7 649 | 8 019 | 8 275 | 10 236 | 12 081 | 13 780 | 15 798 | 13 522 | 13 336 | 12 914 | 15 419 | 17 988 | 20 466 | 23 055 |
| 女 | 452 | 481 | 557 | 702 | 860 | 989 | 1 184 | 1 392 | 1 398 | 1 522 | 1 931 | 2 288 | 2 645 | 3 095 |
| 70歳以上 | 5 976 | 6 103 | 6 306 | 6 574 | 6 720 | 7 099 | 7 598 | 22 946 | 22 533 | 21 748 | 20 513 | 19 929 | 19 293 | 19 127 |
| 男 | 5 525 | 5 658 | 5 882 | 6 153 | 6 304 | 6 671 | 7 148 | 20 156 | 19 857 | 19 244 | 18 260 | 17 758 | 17 229 | 17 085 |
| 女 | 451 | 445 | 424 | 421 | 416 | 428 | 450 | 2 790 | 2 676 | 2 504 | 2 253 | 2 171 | 2 064 | 2 042 |

| | 歯科医師(病院の従事者) | | | | | | | 歯科医師(診療所の従事者) | | | | | | |
|-------|-----------------|------------|------------|------------|------------|------------|------------|-----------------|------------|------------|------------|------------|------------|------------|
| | 平成14年 (2002) | 16 (04) | 18 (06) | 20 (08) | 22 (10) | 24 (12) | 26 (14) | 平成14年 (2002) | 16 (04) | 18 (06) | 20 (08) | 22 (10) | 24 (12) | 26 (14) |
| 総数 | 11 674 | 11 638 | 12 269 | 12 061 | 12 438 | 12 547 | 12 141 | 78 825 | 81 058 | 82 324 | 84 613 | 86 285 | 87 112 | 88 824 |
| 男 | 8 422 | 8 201 | 8 525 | 8 272 | 8 419 | 8 366 | 8 030 | 66 399 | 67 351 | 67 876 | 69 119 | 69 749 | 69 901 | 70 500 |
| 女 | 3 252 | 3 437 | 3 744 | 3 789 | 4 019 | 4 181 | 4 111 | 12 426 | 13 707 | 14 448 | 15 494 | 16 536 | 17 211 | 18 324 |
| 29歳以下 | 4 704 | 4 414 | 4 775 | 4 527 | 4 578 | 4 409 | 3 953 | 3 548 | 3 484 | 3 187 | 3 128 | 3 079 | 3 051 | 3 029 |
| 男 | 2 659 | 2 427 | 2 701 | 2 560 | 2 578 | 2 437 | 2 162 | 2 333 | 2 217 | 2 018 | 1 974 | 1 875 | 1 883 | 1 779 |
| 女 | 2 045 | 1 987 | 2 074 | 1 967 | 2 000 | 1 972 | 1 791 | 1 215 | 1 267 | 1 169 | 1 154 | 1 204 | 1 168 | 1 250 |
| 30～39 | 3 851 | 3 936 | 4 113 | 3 968 | 4 114 | 4 291 | 4 224 | 18 357 | 17 809 | 17 242 | 16 811 | 16 090 | 15 194 | 14 870 |
| 男 | 2 993 | 2 885 | 2 868 | 2 624 | 2 662 | 2 736 | 2 667 | 14 481 | 13 583 | 12 791 | 11 988 | 11 120 | 10 291 | 9 960 |
| 女 | 858 | 1 051 | 1 245 | 1 344 | 1 452 | 1 555 | 1 557 | 3 876 | 4 226 | 4 451 | 4 823 | 4 970 | 4 903 | 4 910 |
| 40～49 | 1 980 | 2 024 | 1 993 | 1 963 | 1 887 | 1 867 | 1 901 | 25 810 | 25 521 | 24 326 | 23 559 | 22 340 | 21 205 | 20 730 |
| 男 | 1 741 | 1 749 | 1 710 | 1 654 | 1 524 | 1 439 | 1 389 | 21 708 | 21 353 | 20 119 | 19 211 | 17 841 | 16 565 | 15 685 |
| 女 | 239 | 275 | 283 | 309 | 363 | 428 | 512 | 4 102 | 4 168 | 4 207 | 4 348 | 4 499 | 4 640 | 5 045 |
| 50～59 | 865 | 986 | 1 094 | 1 226 | 1 375 | 1 462 | 1 487 | 16 941 | 19 621 | 22 410 | 23 620 | 24 730 | 25 465 | 25 309 |
| 男 | 769 | 878 | 972 | 1 085 | 1 216 | 1 286 | 1 287 | 15 073 | 17 154 | 19 419 | 20 190 | 20 956 | 21 378 | 21 104 |
| 女 | 96 | 108 | 122 | 141 | 159 | 176 | 200 | 1 868 | 2 467 | 2 991 | 3 430 | 3 774 | 4 087 | 4 205 |
| 60～69 | 235 | 245 | 261 | 346 | 452 | 488 | 500 | 7 117 | 7 637 | 8 238 | 10 755 | 13 197 | 15 214 | 17 619 |
| 男 | 225 | 231 | 244 | 320 | 410 | 439 | 489 | 6 520 | 6 999 | 7 516 | 9 794 | 11 888 | 13 550 | 15 448 |
| 女 | 10 | 14 | 17 | 26 | 42 | 49 | 51 | 597 | 638 | 722 | 961 | 1 309 | 1 664 | 2 171 |
| 70歳以上 | 39 | 33 | 33 | 31 | 32 | 30 | 36 | 7 052 | 6 986 | 6 921 | 6 740 | 6 849 | 6 983 | 7 267 |
| 男 | 35 | 31 | 30 | 29 | 29 | 29 | 36 | 6 284 | 6 045 | 6 013 | 5 962 | 6 069 | 6 234 | 6 524 |
| 女 | 4 | 2 | 3 | 2 | 3 | 1 | - | 768 | 941 | 908 | 778 | 780 | 749 | 743 |

| | 薬剤師(薬局の従事者) | | | | | | | 薬剤師(医療施設の従事者) | | | | | | |
|-------|-----------------|------------|------------|------------|------------|------------|------------|-----------------|------------|------------|------------|------------|------------|------------|
| | 平成14年 (2002) | 16 (04) | 18 (06) | 20 (08) | 22 (10) | 24 (12) | 26 (14) | 平成14年 (2002) | 16 (04) | 18 (06) | 20 (08) | 22 (10) | 24 (12) | 26 (14) |
| 総数 | 106 892 | 116 303 | 125 254 | 135 716 | 145 603 | 153 012 | 161 198 | 47 536 | 48 094 | 48 964 | 50 336 | 52 013 | 52 704 | 54 879 |
| 男 | 35 116 | 37 864 | 40 758 | 44 308 | 47 712 | 50 426 | 53 688 | 15 566 | 16 065 | 16 601 | 17 120 | 17 936 | 18 518 | 19 524 |
| 女 | 71 776 | 78 439 | 84 496 | 91 408 | 97 891 | 102 586 | 107 510 | 31 970 | 32 029 | 32 363 | 33 216 | 34 077 | 34 186 | 35 355 |
| 29歳以下 | 20 384 | 20 547 | 20 318 | 21 225 | 22 212 | 20 030 | 19 233 | 12 591 | 11 875 | 12 012 | 12 587 | 12 530 | 11 639 | 12 085 |
| 男 | 5 649 | 6 055 | 6 510 | 7 085 | 7 864 | 7 536 | 7 493 | 3 173 | 3 214 | 3 407 | 3 690 | 3 950 | 3 966 | 4 243 |
| 女 | 14 735 | 14 492 | 13 808 | 14 140 | 14 348 | 12 494 | 11 740 | 9 418 | 8 661 | 8 605 | 8 897 | 8 580 | 7 673 | 7 842 |
| 30～39 | 25 857 | 29 176 | 32 768 | 35 103 | 37 151 | 39 152 | 40 417 | 12 079 | 12 350 | 12 666 | 12 944 | 13 775 | 14 601 | 15 291 |
| 男 | 8 521 | 9 597 | 10 859 | 11 858 | 12 809 | 13 694 | 14 710 | 4 458 | 4 483 | 4 614 | 4 769 | 5 024 | 5 409 | 5 825 |
| 女 | 17 336 | 19 579 | 21 909 | 23 245 | 24 342 | 25 458 | 25 707 | 7 621 | 7 867 | 8 052 | 8 175 | 8 751 | 9 192 | 9 466 |
| 40～49 | 27 687 | 29 729 | 30 612 | 32 317 | 34 138 | 37 033 | 39 726 | 12 233 | 11 851 | 11 061 | 10 413 | 10 320 | 10 585 | 11 012 |
| 男 | 7 544 | 8 090 | 8 362 | 8 860 | 9 420 | 10 343 | 11 271 | 4 575 | 4 386 | 4 126 | 3 823 | 3 750 | 3 804 | 3 898 |
| 女 | 20 143 | 21 639 | 22 250 | 23 457 | 24 718 | 26 690 | 28 455 | 7 658 | 7 465 | 6 935 | 6 590 | 6 570 | 6 781 | 7 114 |
| 50～59 | 18 516 | 21 443 | 25 083 | 27 659 | 30 043 | 32 194 | 34 023 | 7 682 | 8 806 | 9 829 | 10 320 | 10 665 | 10 579 | 10 439 |
| 男 | 5 713 | 6 251 | 7 114 | 7 582 | 8 090 | 8 762 | 9 299 | 2 563 | 3 140 | 3 568 | 3 744 | 3 871 | 3 809 | 3 750 |
| 女 | 12 803 | 15 192 | 17 969 | 20 077 | 21 953 | 23 432 | 24 724 | 5 119 | 5 666 | 6 261 | 6 576 | 6 794 | 6 770 | 6 689 |
| 60～69 | 8 399 | 9 321 | 10 212 | 12 977 | 15 657 | 17 872 | 20 502 | 2 044 | 2 243 | 2 298 | 2 908 | 3 505 | 4 061 | 4 757 |
| 男 | 4 081 | 4 333 | 4 347 | 5 338 | 6 083 | 6 601 | 7 271 | 478 | 553 | 594 | 783 | 1 025 | 1 213 | 1 521 |
| 女 | 4 318 | 4 988 | 5 865 | 7 639 | 9 574 | 11 271 | 13 231 | 1 566 | 1 690 | 1 704 | 2 125 | 2 480 | 2 848 | 3 236 |
| 70歳以上 | 6 047 | 6 087 | 6 261 | 6 435 | 6 402 | 6 731 | 7 297 | 905 | 969 | 1 098 | 1 164 | 1 218 | 1 239 | 1 295 |
| 男 | 3 606 | 3 538 | 3 566 | 3 585 | 3 446 | 3 490 | 3 644 | 319 | 289 | 292 | 311 | 316 | 317 | 287 |
| 女 | 2 441 | 2 549 | 2 695 | 2 850 | 2 956 | 3 241 | 3 653 | 586 | 680 | 806 | 853 | 902 | 922 | 1 008 |

統計表 6 医療施設従事医師・歯科医師数及び構成割合、主たる診療科、年齢階級別

平成26(2014)年12月31日現在

| | 医療施設に従事する医師数(人) | | | | | | | 構成割合(%) | | | | | | |
|-------------|-----------------|--------|--------|--------|--------|--------|--------|---------|-------|-------|-------|-------|-------|-------|
| | 総数 | 29歳以下 | 30~39 | 40~49 | 50~59 | 60~69 | 70歳以上 | 総数 | 29歳以下 | 30~39 | 40~49 | 50~59 | 60~69 | 70歳以上 |
| 総数 | 296 845 | 26 351 | 64 942 | 67 880 | 67 815 | 43 132 | 26 725 | 100.0 | 100.0 | 100.0 | 100.0 | 100.0 | 100.0 | 100.0 |
| 内科 | | | | | | | | | | | | | | |
| 呼吸器内科 | 61 317 | 1 190 | 5 380 | 11 516 | 17 619 | 14 616 | 10 996 | 20.7 | 4.5 | 8.3 | 17.0 | 26.0 | 33.9 | 41.1 |
| 循環器内科 | 5 555 | 475 | 2 057 | 1 423 | 1 059 | 414 | 127 | 1.9 | 1.8 | 3.2 | 2.1 | 1.6 | 1.0 | 0.5 |
| 消化器内科(胃腸内科) | 11 992 | 865 | 3 940 | 3 272 | 2 349 | 1 209 | 357 | 4.0 | 3.3 | 6.1 | 4.8 | 3.5 | 2.8 | 1.3 |
| 腎臓内科 | 13 805 | 942 | 4 414 | 3 625 | 2 750 | 1 454 | 620 | 4.7 | 3.6 | 6.8 | 5.3 | 4.1 | 3.4 | 2.3 |
| 神経内科 | 3 929 | 430 | 1 468 | 1 017 | 633 | 289 | 92 | 1.3 | 1.6 | 2.3 | 1.5 | 0.9 | 0.7 | 0.3 |
| 糖尿病内科(代謝内科) | 4 657 | 373 | 1 424 | 1 251 | 1 015 | 454 | 140 | 1.6 | 1.4 | 2.2 | 1.8 | 1.5 | 1.1 | 0.5 |
| 血液内科 | 4 446 | 399 | 1 556 | 1 135 | 818 | 404 | 134 | 1.5 | 1.5 | 2.4 | 1.7 | 1.2 | 0.9 | 0.5 |
| 皮膚科 | 2 534 | 228 | 902 | 716 | 501 | 161 | 26 | 0.9 | 0.9 | 1.4 | 1.1 | 0.7 | 0.4 | 0.1 |
| アレルギー科 | 8 850 | 447 | 1 959 | 2 227 | 2 078 | 1 371 | 768 | 3.0 | 1.7 | 3.0 | 3.3 | 3.1 | 3.2 | 2.9 |
| アレルギー科 | 185 | 3 | 38 | 32 | 46 | 40 | 26 | 0.1 | 0.0 | 0.1 | 0.0 | 0.1 | 0.1 | 0.1 |
| リウマチ科 | 1 422 | 128 | 519 | 354 | 248 | 126 | 47 | 0.5 | 0.5 | 0.8 | 0.5 | 0.4 | 0.3 | 0.2 |
| 感染症内科 | 443 | 24 | 194 | 124 | 74 | 20 | 7 | 0.1 | 0.1 | 0.3 | 0.2 | 0.1 | 0.0 | 0.0 |
| 小児科 | 16 758 | 910 | 4 305 | 3 510 | 3 680 | 2 937 | 1 416 | 5.6 | 3.5 | 6.6 | 5.2 | 5.4 | 6.8 | 5.3 |
| 精神科 | 15 187 | 452 | 3 284 | 3 955 | 3 657 | 2 286 | 1 553 | 5.1 | 1.7 | 5.1 | 5.8 | 5.4 | 5.3 | 5.8 |
| 心療内科 | 903 | 8 | 92 | 223 | 307 | 178 | 95 | 0.3 | 0.0 | 0.1 | 0.3 | 0.5 | 0.4 | 0.4 |
| 外科 | | | | | | | | | | | | | | |
| 呼吸器外科 | 15 383 | 845 | 2 970 | 3 317 | 3 707 | 2 499 | 2 045 | 5.2 | 3.2 | 4.6 | 4.9 | 5.5 | 5.8 | 7.7 |
| 心臓血管外科 | 1 772 | 123 | 540 | 581 | 392 | 122 | 14 | 0.6 | 0.5 | 0.8 | 0.9 | 0.6 | 0.3 | 0.1 |
| 乳腺外科 | 3 048 | 178 | 968 | 894 | 731 | 225 | 52 | 1.0 | 0.7 | 1.5 | 1.3 | 1.1 | 0.5 | 0.2 |
| 気管食道外科 | 1 622 | 57 | 465 | 480 | 426 | 147 | 47 | 0.5 | 0.2 | 0.7 | 0.7 | 0.6 | 0.3 | 0.2 |
| 気管食道外科 | 79 | - | 32 | 31 | 11 | 5 | - | 0.0 | - | 0.0 | 0.0 | 0.0 | 0.0 | - |
| 消化器外科(胃腸外科) | 4 934 | 234 | 1 483 | 1 591 | 1 056 | 423 | 147 | 1.7 | 0.9 | 2.3 | 2.3 | 1.6 | 1.0 | 0.6 |
| 泌尿器科 | 6 837 | 339 | 1 618 | 1 770 | 1 747 | 973 | 390 | 2.3 | 1.3 | 2.5 | 2.6 | 2.6 | 2.3 | 1.5 |
| 肛門外科 | 432 | - | 32 | 103 | 117 | 104 | 76 | 0.1 | - | 0.0 | 0.2 | 0.2 | 0.2 | 0.3 |
| 脳神経外科 | 7 147 | 315 | 1 634 | 1 871 | 1 962 | 980 | 385 | 2.4 | 1.2 | 2.5 | 2.8 | 2.9 | 2.3 | 1.4 |
| 整形外科 | 20 996 | 820 | 4 414 | 5 393 | 5 385 | 3 017 | 1 967 | 7.1 | 3.1 | 6.8 | 7.9 | 7.9 | 7.0 | 7.4 |
| 形成外科 | 2 377 | 203 | 959 | 580 | 441 | 156 | 38 | 0.8 | 0.8 | 1.5 | 0.9 | 0.7 | 0.4 | 0.1 |
| 美容外科 | 497 | 18 | 145 | 178 | 113 | 30 | 13 | 0.2 | 0.1 | 0.2 | 0.3 | 0.2 | 0.1 | 0.0 |
| 眼科 | 12 938 | 413 | 2 312 | 3 837 | 3 308 | 1 905 | 1 163 | 4.4 | 1.6 | 3.6 | 5.7 | 4.9 | 4.4 | 4.4 |
| 耳鼻いんこう科 | 9 211 | 349 | 1 729 | 2 312 | 2 386 | 1 371 | 1 064 | 3.1 | 1.3 | 2.7 | 3.4 | 3.5 | 3.2 | 4.0 |
| 小児外科 | 773 | 47 | 291 | 197 | 147 | 79 | 12 | 0.3 | 0.2 | 0.4 | 0.3 | 0.2 | 0.2 | 0.0 |
| 産婦人科 | 10 575 | 618 | 2 633 | 2 264 | 2 208 | 1 716 | 1 136 | 3.6 | 2.3 | 4.1 | 3.3 | 3.3 | 4.0 | 4.3 |
| 産科 | 510 | 41 | 158 | 129 | 111 | 56 | 15 | 0.2 | 0.2 | 0.2 | 0.2 | 0.2 | 0.1 | 0.1 |
| 婦人科 | 1 803 | 19 | 283 | 368 | 421 | 349 | 363 | 0.6 | 0.1 | 0.4 | 0.5 | 0.6 | 0.8 | 1.4 |
| リハビリテーション科 | 2 301 | 30 | 334 | 656 | 645 | 377 | 259 | 0.8 | 0.1 | 0.5 | 1.0 | 1.0 | 0.9 | 1.0 |
| 放射線科 | 6 169 | 401 | 1 903 | 1 728 | 1 443 | 557 | 137 | 2.1 | 1.5 | 2.9 | 2.5 | 2.1 | 1.3 | 0.5 |
| 麻酔科 | 8 625 | 735 | 3 216 | 2 146 | 1 730 | 687 | 111 | 2.9 | 2.8 | 5.0 | 3.2 | 2.6 | 1.6 | 0.4 |
| 病理診断科 | 1 766 | 82 | 417 | 436 | 441 | 283 | 107 | 0.6 | 0.3 | 0.6 | 0.6 | 0.7 | 0.7 | 0.4 |
| 臨床検査科 | 555 | 3 | 55 | 130 | 172 | 136 | 59 | 0.2 | 0.0 | 0.1 | 0.2 | 0.3 | 0.3 | 0.2 |
| 救急科 | 3 011 | 317 | 1 328 | 784 | 462 | 109 | 11 | 1.0 | 1.2 | 2.0 | 1.2 | 0.7 | 0.3 | 0.0 |
| 臨床研修医 | 15 340 | 13 095 | 2 028 | 192 | 22 | 3 | - | 5.2 | 49.7 | 3.1 | 0.3 | 0.0 | 0.0 | - |
| 全 | 179 | 19 | 49 | 28 | 31 | 21 | 31 | 0.1 | 0.1 | 0.1 | 0.1 | 0.0 | 0.0 | 0.1 |
| その他 | 4 640 | 117 | 1 199 | 1 261 | 1 093 | 599 | 371 | 1.6 | 0.4 | 1.8 | 1.9 | 1.6 | 1.4 | 1.4 |
| 主たる診療科不詳 | 917 | 7 | 96 | 159 | 206 | 198 | 251 | 0.3 | 0.0 | 0.1 | 0.2 | 0.3 | 0.5 | 0.9 |
| 診療科不詳 | 425 | 52 | 119 | 84 | 67 | 46 | 57 | 0.1 | 0.2 | 0.2 | 0.1 | 0.1 | 0.1 | 0.2 |

| | 医療施設に従事する歯科医師数(人) | | | | | | | 構成割合(%) | | | | | | |
|----------|-------------------|-------|--------|--------|--------|--------|-------|---------|-------|-------|-------|-------|-------|-------|
| | 総数 | 29歳以下 | 30~39 | 40~49 | 50~59 | 60~69 | 70歳以上 | 総数 | 29歳以下 | 30~39 | 40~49 | 50~59 | 60~69 | 70歳以上 |
| 総数 | 100 965 | 6 982 | 19 094 | 22 631 | 26 796 | 18 159 | 7 303 | 100.0 | 100.0 | 100.0 | 100.0 | 100.0 | 100.0 | 100.0 |
| 歯科 | | | | | | | | | | | | | | |
| 矯正歯科 | 88 498 | 4 006 | 15 742 | 20 038 | 24 624 | 17 063 | 7 025 | 87.7 | 57.4 | 82.4 | 88.5 | 91.9 | 94.0 | 96.2 |
| 小児歯科 | 3 654 | 382 | 1 034 | 1 014 | 780 | 346 | 98 | 3.6 | 5.5 | 5.4 | 4.5 | 2.9 | 1.9 | 1.3 |
| 歯科口腔外科 | 2 004 | 164 | 480 | 474 | 504 | 339 | 43 | 2.0 | 2.3 | 2.5 | 2.1 | 1.9 | 1.9 | 0.6 |
| 臨床研修歯科医 | 4 121 | 737 | 1 508 | 885 | 674 | 270 | 47 | 4.1 | 10.6 | 7.9 | 3.9 | 2.5 | 1.5 | 0.6 |
| 主たる診療科不詳 | 1 910 | 1 667 | 225 | 14 | 3 | 1 | - | 1.9 | 23.9 | 1.2 | 0.1 | 0.0 | 0.0 | - |
| 診療科不詳 | 778 | 26 | 105 | 206 | 211 | 140 | 90 | 0.8 | 0.4 | 0.5 | 0.9 | 0.8 | 0.8 | 1.2 |

注：複数の診療科に従事している場合の主として従事する診療科と、1診療科のみに従事している場合の診療科である。

統計表 7 医師数、構成割合及び人口10万対医師数の年次推移、施設・業務の種別

各年12月31日現在

| | 平成14年 (2002) | 16 ('04) | 18 ('06) | 20 ('08) | 22 ('10) | 24 ('12) | 26 ('14) |
|---------------------------------|-----------------|-------------|-------------|-------------|-------------|-------------|-------------|
| 医 師 数 (人) | | | | | | | |
| 総 数 | 262 687 | 270 371 | 277 927 | 286 699 | 295 049 | 303 268 | 311 205 |
| 医療施設の従事者 | 249 574 | 256 668 | 263 540 | 271 897 | 280 431 | 288 850 | 296 845 |
| 病院の従事者 | 159 131 | 163 683 | 168 327 | 174 266 | 180 966 | 188 306 | 194 961 |
| 病院(医育機関附属病院を除く)の開設者 又は法人の代表者 | 5 834 | 5 745 | 5 482 | 5 398 | 5 430 | 5 391 | 5 334 |
| 病院(医育機関附属の病院を除く)の勤務者 | 110 159 | 114 515 | 118 157 | 122 305 | 126 979 | 132 511 | 137 321 |
| 医育機関附属の病院の勤務者 | 43 138 | 43 423 | 44 688 | 46 563 | 48 557 | 50 404 | 52 306 |
| 診療所の従事者 | 90 443 | 92 985 | 95 213 | 97 631 | 99 465 | 100 544 | 101 884 |
| 診療所の開設者 | 69 936 | 70 828 | 71 192 | 71 913 | 72 566 | 72 164 | 72 074 |
| 診療所の勤務者 | 20 507 | 22 157 | 24 021 | 25 718 | 26 899 | 28 380 | 29 810 |
| 介護老人保健施設の従事者 | 2 315 | 2 668 | 2 891 | 3 095 | 3 117 | 3 189 | 3 230 |
| 医療施設・介護老人保健施設以外の従事者 | 8 611 | 8 607 | 8 696 | 8 923 | 8 790 | 8 625 | 8 576 |
| 医育機関の臨床系以外の勤務者又は大学院生 | 4 151 | 4 049 | 3 965 | 3 695 | 3 679 | 3 578 | 3 533 |
| 医育機関以外の教育機関又は研究機関の勤務者 | 1 223 | 1 211 | 1 354 | 1 528 | 1 586 | 1 498 | 1 466 |
| 行政機関、産業医、保健衛生業務の従事者 | 3 237 | 3 347 | 3 377 | 3 700 | 3 525 | 3 549 | 3 577 |
| その他の者 | 2 178 | 2 421 | 2 785 | 2 771 | 2 707 | 2 602 | 2 554 |
| その他の業務の従事者 | 316 | 369 | 512 | 628 | 621 | 611 | 704 |
| 無職の者 | 1 862 | 2 052 | 2 273 | 2 143 | 2 086 | 1 991 | 1 850 |
| 不 詳 | 9 | 7 | 15 | 13 | 4 | 2 | - |
| 構 成 割 合 (%) | | | | | | | |
| 総 数 | 100.0 | 100.0 | 100.0 | 100.0 | 100.0 | 100.0 | 100.0 |
| 医療施設の従事者 | 95.0 | 94.9 | 94.8 | 94.8 | 95.0 | 95.2 | 95.4 |
| 病院の従事者 | 60.6 | 60.5 | 60.6 | 60.8 | 61.3 | 62.1 | 62.6 |
| 病院(医育機関附属病院を除く)の開設者 又は法人の代表者 | 2.2 | 2.1 | 2.0 | 1.9 | 1.8 | 1.8 | 1.7 |
| 病院(医育機関附属の病院を除く)の勤務者 | 41.9 | 42.4 | 42.5 | 42.7 | 43.0 | 43.7 | 44.1 |
| 医育機関附属の病院の勤務者 | 16.4 | 16.1 | 16.1 | 16.2 | 16.5 | 16.6 | 16.8 |
| 診療所の従事者 | 34.4 | 34.4 | 34.3 | 34.1 | 33.7 | 33.2 | 32.7 |
| 診療所の開設者 | 26.6 | 26.2 | 25.6 | 25.1 | 24.6 | 23.8 | 23.2 |
| 診療所の勤務者 | 7.8 | 8.2 | 8.6 | 9.0 | 9.1 | 9.4 | 9.6 |
| 介護老人保健施設の従事者 | 0.9 | 1.0 | 1.0 | 1.1 | 1.1 | 1.1 | 1.0 |
| 医療施設・介護老人保健施設以外の従事者 | 3.3 | 3.2 | 3.1 | 3.1 | 3.0 | 2.8 | 2.8 |
| 医育機関の臨床系以外の勤務者又は大学院生 | 1.6 | 1.5 | 1.4 | 1.3 | 1.2 | 1.2 | 1.1 |
| 医育機関以外の教育機関又は研究機関の勤務者 | 0.5 | 0.4 | 0.5 | 0.5 | 0.5 | 0.5 | 0.5 |
| 行政機関、産業医、保健衛生業務の従事者 | 1.2 | 1.2 | 1.2 | 1.3 | 1.2 | 1.2 | 1.1 |
| その他の者 | 0.8 | 0.9 | 1.0 | 1.0 | 0.9 | 0.9 | 0.8 |
| その他の業務の従事者 | 0.1 | 0.1 | 0.2 | 0.2 | 0.2 | 0.2 | 0.2 |
| 無職の者 | 0.7 | 0.8 | 0.8 | 0.7 | 0.7 | 0.7 | 0.6 |
| 不 詳 | 0.0 | 0.0 | 0.0 | 0.0 | 0.0 | 0.0 | - |
| 人 口 10 万 対 医 師 数 (人) | | | | | | | |
| 総 数 | 206.1 | 211.7 | 217.5 | 224.5 | 230.4 | 237.8 | 244.9 |
| 医療施設の従事者 | 195.8 | 201.0 | 206.3 | 212.9 | 219.0 | 226.5 | 233.6 |
| 病院の従事者 | 124.9 | 128.2 | 131.7 | 136.5 | 141.3 | 147.7 | 153.4 |
| 病院(医育機関附属病院を除く)の開設者 又は法人の代表者 | 4.6 | 4.5 | 4.3 | 4.2 | 4.2 | 4.2 | 4.2 |
| 病院(医育機関附属の病院を除く)の勤務者 | 86.4 | 89.7 | 92.5 | 95.8 | 99.2 | 103.9 | 108.1 |
| 医育機関附属の病院の勤務者 | 33.9 | 34.0 | 35.0 | 36.5 | 37.9 | 39.5 | 41.2 |
| 診療所の従事者 | 71.0 | 72.8 | 74.5 | 76.5 | 77.7 | 78.8 | 80.2 |
| 診療所の開設者 | 54.9 | 55.5 | 55.7 | 56.3 | 56.7 | 56.6 | 56.7 |
| 診療所の勤務者 | 16.1 | 17.4 | 18.8 | 20.1 | 21.0 | 22.3 | 23.5 |
| 介護老人保健施設の従事者 | 1.8 | 2.1 | 2.3 | 2.4 | 2.4 | 2.5 | 2.5 |
| 医療施設・介護老人保健施設以外の従事者 | 6.8 | 6.7 | 6.8 | 7.0 | 6.9 | 6.8 | 6.7 |
| 医育機関の臨床系以外の勤務者又は大学院生 | 3.3 | 3.2 | 3.1 | 2.9 | 2.9 | 2.8 | 2.8 |
| 医育機関以外の教育機関又は研究機関の勤務者 | 1.0 | 0.9 | 1.1 | 1.2 | 1.2 | 1.2 | 1.2 |
| 行政機関、産業医、保健衛生業務の従事者 | 2.5 | 2.6 | 2.6 | 2.9 | 2.8 | 2.8 | 2.8 |
| その他の者 | 1.7 | 1.9 | 2.2 | 2.2 | 2.1 | 2.0 | 2.0 |
| その他の業務の従事者 | 0.2 | 0.3 | 0.4 | 0.5 | 0.5 | 0.5 | 0.6 |
| 無職の者 | 1.5 | 1.6 | 1.8 | 1.7 | 1.6 | 1.6 | 1.5 |
| 不 詳 | 0.0 | 0.0 | 0.0 | 0.0 | 0.0 | 0.0 | - |

統計表 8 歯科医師数、構成割合及び人口10万対歯科医師数の年次推移、施設・業務の種別

各年12月31日現在

| | 平成14年 (2002) | 16 (’04) | 18 (’06) | 20 (’08) | 22 (’10) | 24 (’12) | 26 (’14) |
|---------------------------------|-----------------|-------------|-------------|-------------|-------------|-------------|-------------|
| 歯 科 医 師 数 (人) | | | | | | | |
| 総 数 | 92 874 | 95 197 | 97 198 | 99 426 | 101 576 | 102 551 | 103 972 |
| 医療施設の従事者 | 90 499 | 92 696 | 94 593 | 96 674 | 98 723 | 99 659 | 100 965 |
| 病院の従事者 | 11 674 | 11 638 | 12 269 | 12 061 | 12 438 | 12 547 | 12 141 |
| 病院(医育機関附属病院を除く)の開設者 又は法人の代表者 | 12 | 10 | 13 | 13 | 20 | 26 | 24 |
| 病院(医育機関附属の病院を除く)の勤務者 | 2 502 | 2 550 | 2 741 | 2 875 | 2 894 | 2 865 | 3 065 |
| 医育機関附属の病院の勤務者 | 9 160 | 9 078 | 9 515 | 9 173 | 9 524 | 9 656 | 9 052 |
| 診療所の従事者 | 78 825 | 81 058 | 82 324 | 84 613 | 86 285 | 87 112 | 88 824 |
| 診療所の開設者 | 57 784 | 58 545 | 58 956 | 59 560 | 60 100 | 59 740 | 59 750 |
| 診療所の勤務者 | 21 041 | 22 513 | 23 368 | 25 053 | 26 185 | 27 372 | 29 074 |
| 介護老人保健施設の従事者 | 11 | 8 | 15 | 16 | 16 | 27 | 29 |
| 医療施設・介護老人保健施設以外の従事者 | 1 273 | 1 318 | 1 336 | 1 373 | 1 422 | 1 424 | 1 540 |
| 医育機関の臨床系以外の勤務者又は大学院生 | 893 | 992 | 1 007 | 997 | 1 016 | 970 | 1 057 |
| 医育機関以外の教育機関又は研究機関の勤務者 | 128 | 100 | 98 | 134 | 135 | 160 | 162 |
| 行政機関又は保健衛生業務の従事者 | 252 | 226 | 231 | 242 | 271 | 294 | 321 |
| その他の者 | 1 088 | 1 174 | 1 245 | 1 357 | 1 411 | 1 440 | 1 438 |
| その他の業務の従事者 | 135 | 179 | 161 | 222 | 277 | 276 | 333 |
| 無職の者 | 953 | 995 | 1 084 | 1 135 | 1 134 | 1 164 | 1 105 |
| 不 詳 | 3 | 1 | 9 | 6 | 4 | 1 | - |
| 構 成 割 合 (%) | | | | | | | |
| 総 数 | 100.0 | 100.0 | 100.0 | 100.0 | 100.0 | 100.0 | 100.0 |
| 医療施設の従事者 | 97.4 | 97.4 | 97.3 | 97.2 | 97.2 | 97.2 | 97.1 |
| 病院の従事者 | 12.6 | 12.2 | 12.6 | 12.1 | 12.2 | 12.2 | 11.7 |
| 病院(医育機関附属病院を除く)の開設者 又は法人の代表者 | 0.0 | 0.0 | 0.0 | 0.0 | 0.0 | 0.0 | 0.0 |
| 病院(医育機関附属の病院を除く)の勤務者 | 2.7 | 2.7 | 2.8 | 2.9 | 2.8 | 2.8 | 2.9 |
| 医育機関附属の病院の勤務者 | 9.9 | 9.5 | 9.8 | 9.2 | 9.4 | 9.4 | 8.7 |
| 診療所の従事者 | 84.9 | 85.1 | 84.7 | 85.1 | 84.9 | 84.9 | 85.4 |
| 診療所の開設者 | 62.2 | 61.5 | 60.7 | 59.9 | 59.2 | 58.3 | 57.5 |
| 診療所の勤務者 | 22.7 | 23.6 | 24.0 | 25.2 | 25.8 | 26.7 | 28.0 |
| 介護老人保健施設の従事者 | 0.0 | 0.0 | 0.0 | 0.0 | 0.0 | 0.0 | 0.0 |
| 医療施設・介護老人保健施設以外の従事者 | 1.4 | 1.4 | 1.4 | 1.4 | 1.4 | 1.4 | 1.5 |
| 医育機関の臨床系以外の勤務者又は大学院生 | 1.0 | 1.0 | 1.0 | 1.0 | 1.0 | 0.9 | 1.0 |
| 医育機関以外の教育機関又は研究機関の勤務者 | 0.1 | 0.1 | 0.1 | 0.1 | 0.1 | 0.2 | 0.2 |
| 行政機関又は保健衛生業務の従事者 | 0.3 | 0.2 | 0.2 | 0.2 | 0.3 | 0.3 | 0.3 |
| その他の者 | 1.2 | 1.2 | 1.3 | 1.4 | 1.4 | 1.4 | 1.4 |
| その他の業務の従事者 | 0.1 | 0.2 | 0.2 | 0.2 | 0.3 | 0.3 | 0.3 |
| 無職の者 | 1.0 | 1.0 | 1.1 | 1.1 | 1.1 | 1.1 | 1.1 |
| 不 詳 | 0.0 | 0.0 | 0.0 | 0.0 | 0.0 | 0.0 | - |
| 人 口 10 万 対 歯 科 医 師 数 (人) | | | | | | | |
| 総 数 | 72.9 | 74.6 | 76.1 | 77.9 | 79.3 | 80.4 | 81.8 |
| 医療施設の従事者 | 71.0 | 72.6 | 74.0 | 75.7 | 77.1 | 78.2 | 79.4 |
| 病院の従事者 | 9.2 | 9.1 | 9.6 | 9.4 | 9.7 | 9.8 | 9.6 |
| 病院(医育機関附属病院を除く)の開設者 又は法人の代表者 | 0.0 | 0.0 | 0.0 | 0.0 | 0.0 | 0.0 | 0.0 |
| 病院(医育機関附属の病院を除く)の勤務者 | 2.0 | 2.0 | 2.1 | 2.3 | 2.3 | 2.2 | 2.4 |
| 医育機関附属の病院の勤務者 | 7.2 | 7.1 | 7.4 | 7.2 | 7.4 | 7.6 | 7.1 |
| 診療所の従事者 | 61.9 | 63.5 | 64.4 | 66.3 | 67.4 | 68.3 | 69.9 |
| 診療所の開設者 | 45.3 | 45.9 | 46.1 | 46.6 | 46.9 | 46.8 | 47.0 |
| 診療所の勤務者 | 16.5 | 17.6 | 18.3 | 19.6 | 20.4 | 21.5 | 22.9 |
| 介護老人保健施設の従事者 | 0.0 | 0.0 | 0.0 | 0.0 | 0.0 | 0.0 | 0.0 |
| 医療施設・介護老人保健施設以外の従事者 | 1.0 | 1.0 | 1.0 | 1.1 | 1.1 | 1.1 | 1.2 |
| 医育機関の臨床系以外の勤務者又は大学院生 | 0.7 | 0.8 | 0.8 | 0.8 | 0.8 | 0.8 | 0.8 |
| 医育機関以外の教育機関又は研究機関の勤務者 | 0.1 | 0.1 | 0.1 | 0.1 | 0.1 | 0.1 | 0.1 |
| 行政機関又は保健衛生業務の従事者 | 0.2 | 0.2 | 0.2 | 0.2 | 0.2 | 0.2 | 0.3 |
| その他の者 | 0.9 | 0.9 | 1.0 | 1.1 | 1.1 | 1.1 | 1.1 |
| その他の業務の従事者 | 0.1 | 0.1 | 0.1 | 0.2 | 0.2 | 0.2 | 0.3 |
| 無職の者 | 0.7 | 0.8 | 0.8 | 0.9 | 0.9 | 0.9 | 0.9 |
| 不 詳 | 0.0 | 0.0 | 0.0 | 0.0 | 0.0 | 0.0 | - |

統計表 9 医師・歯科医師・薬剤師の平均年齢の年次推移, 施設・業務の種別

医 師

各年12月31日現在

| | 平成14年 (2002) | 16 ('04) | 18 ('06) | 20 ('08) | 22 ('10) | 24 ('12) | 26 ('14) |
|---------------------------------|-----------------|--------------|--------------|--------------|--------------|--------------|--------------|
| 総 数 | 48.0 歳 | 48.2 歳 | 48.5 歳 | 48.8 歳 | 49.1 歳 | 49.4 歳 | 49.8 歳 |
| 医療施設の従事者 | 47.6 | 47.8 | 48.1 | 48.3 | 48.6 | 48.9 | 49.3 |
| 病院の従事者 | 41.7 | 42.1 | 42.4 | 42.9 | 43.3 | 43.7 | 44.2 |
| 病院(医育機関附属の病院を除く)の従事者 | 43.6 | 43.9 | 44.2 | 44.7 | 45.2 | 45.6 | 46.2 |
| 病院(医育機関附属病院を除く)の開設者 又は法人の代表者 | 61.8 | 62.0 | 62.7 | 63.1 | 63.6 | 64.0 | 63.9 |
| 病院(医育機関附属の病院を除く)の勤務者 | 42.6 | 42.9 | 43.4 | 43.9 | 44.4 | 44.9 | 45.5 |
| 医育機関附属の病院の勤務者 | 36.6 | 37.1 | 37.5 | 37.8 | 38.1 | 38.5 | 38.7 |
| 診療所の従事者 | 58.0 | 58.0 | 58.0 | 58.0 | 58.3 | 58.7 | 59.2 |
| 診療所の開設者 | 59.5 | 59.4 | 59.4 | 59.4 | 59.7 | 60.2 | 60.7 |
| 診療所の勤務者 | 53.2 | 53.5 | 53.7 | 54.0 | 54.6 | 54.9 | 55.4 |
| 介護老人保健施設の従事者 | 64.6 | 65.3 | 66.3 | 67.0 | 68.0 | 68.5 | 69.0 |
| 医療施設・介護老人保健施設以外の従事者 | 47.6 | 48.2 | 49.2 | 50.0 | 50.4 | 51.5 | 51.9 |
| その他の者 | 71.7 | 71.9 | 71.6 | 69.9 | 70.8 | 70.5 | 70.3 |

歯科医師

| | 平成14年 (2002) | 16 ('04) | 18 ('06) | 20 ('08) | 22 ('10) | 24 ('12) | 26 ('14) |
|---------------------------------|-----------------|--------------|--------------|--------------|--------------|--------------|--------------|
| 総 数 | 47.1 歳 | 47.6 歳 | 48.1 歳 | 48.6 歳 | 49.3 歳 | 49.9 歳 | 50.5 歳 |
| 医療施設の従事者 | 46.9 | 47.4 | 47.9 | 48.5 | 49.1 | 49.8 | 50.4 |
| 病院の従事者 | 35.3 | 35.8 | 35.7 | 36.2 | 36.6 | 36.9 | 37.4 |
| 病院(医育機関附属の病院を除く)の従事者 | 39.6 | 40.0 | 40.3 | 40.6 | 41.5 | 42.2 | 42.8 |
| 病院(医育機関附属病院を除く)の開設者 又は法人の代表者 | 61.9 | 52.4 | 57.4 | 51.4 | 50.2 | 54.1 | 54.9 |
| 病院(医療機関附属の病院を除く)の勤務者 | 39.5 | 39.9 | 40.2 | 40.6 | 41.4 | 42.1 | 42.7 |
| 医育機関附属の病院の勤務者 | 34.1 | 34.6 | 34.4 | 34.9 | 35.1 | 35.3 | 35.6 |
| 診療所の従事者 | 48.6 | 49.1 | 49.8 | 50.2 | 50.9 | 51.6 | 52.2 |
| 診療所の開設者 | 51.1 | 51.8 | 52.6 | 53.3 | 54.1 | 55.1 | 55.9 |
| 診療所の勤務者 | 41.7 | 42.1 | 42.7 | 43.0 | 43.5 | 44.1 | 44.6 |
| 介護老人保健施設の従事者 | 46.0 | 65.5 | 54.2 | 56.6 | 52.3 | 55.1 | 55.7 |
| 医療施設・介護老人保健施設以外の従事者 | 41.6 | 42.2 | 43.4 | 44.0 | 45.0 | 46.7 | 47.1 |
| その他の者 | 66.4 | 65.9 | 65.5 | 64.1 | 63.8 | 64.3 | 63.8 |

薬 剤 師

| | 平成14年 (2002) | 16 ('04) | 18 ('06) | 20 ('08) | 22 ('10) | 24 ('12) | 26 ('14) |
|------------------------|-----------------|--------------|--------------|--------------|--------------|--------------|--------------|
| 総 数 | 43.0 歳 | 43.3 歳 | 43.7 歳 | 44.0 歳 | 44.5 歳 | 45.4 歳 | 45.9 歳 |
| 薬局・医療施設の従事者 | 42.9 | 43.3 | 43.6 | 43.9 | 44.2 | 44.9 | 45.3 |
| 薬局の従事者 | 44.0 | 44.2 | 44.5 | 44.7 | 45.1 | 45.8 | 46.3 |
| 薬局の開設者又は法人の代表者 | 56.9 | 57.2 | 57.6 | 58.0 | 58.4 | 58.9 | 59.3 |
| 薬局の勤務者 | 40.9 | 41.5 | 42.1 | 42.5 | 43.1 | 44.0 | 44.7 |
| 医療施設の従事者 | 40.4 | 41.0 | 41.3 | 41.5 | 41.8 | 42.4 | 42.4 |
| 医療施設で調剤・病棟業務の従事者 | 40.1 | 40.6 | 40.9 | 41.0 | 41.3 | 42.0 | 42.1 |
| 医療施設で検査業務の従事者 | 50.3 | 50.3 | 51.0 | 52.3 | 53.5 | 54.1 | } 50.3 |
| 医療施設でその他の業務の従事者 | 47.5 | 48.6 | 49.3 | 50.1 | 51.2 | 49.9 | |
| 病院の従事者 | ... | ... | ... | ... | ... | ... | 40.8 |
| 病院で調剤・病棟業務の従事者 | ... | ... | ... | ... | ... | ... | 40.7 |
| 病院でその他(治験、検査等)の業務の従事者 | ... | ... | ... | ... | ... | ... | 45.4 |
| 診療所の従事者 | ... | ... | ... | ... | ... | ... | 55.7 |
| 診療所で調剤・病棟業務の従事者 | ... | ... | ... | ... | ... | ... | 55.5 |
| 診療所でその他(治験、検査等)の業務の従事者 | ... | ... | ... | ... | ... | ... | 56.4 |
| 薬局・医療施設以外の従事者 | 41.6 | 41.8 | 42.4 | 42.7 | 43.7 | 45.2 | 45.8 |
| その他の者 | 48.2 | 48.8 | 49.0 | 49.3 | 50.3 | 51.7 | 52.7 |

統計表 10 医療施設従事医師数, 主たる診療科、施設の種別、性別

平成26(2014)年12月31日現在

| | 医療施設に従事する医師数(人) | | | | | | | | |
|---------------|-----------------|---------|--------|---------|---------|--------|---------|--------|--------|
| | 総 数 | | | 病 院 | | | 診 療 所 | | |
| | 総数 | 男 | 女 | 総数 | 男 | 女 | 総数 | 男 | 女 |
| 総 数 | 296 845 | 236 350 | 60 495 | 194 961 | 153 042 | 41 919 | 101 884 | 83 308 | 18 576 |
| 内 科 | 61 317 | 51 627 | 9 690 | 21 591 | 17 507 | 4 084 | 39 726 | 34 120 | 5 606 |
| 呼 吸 器 内 科 | 5 555 | 4 452 | 1 103 | 5 009 | 3 978 | 1 031 | 546 | 474 | 72 |
| 循 環 器 内 科 | 11 992 | 10 586 | 1 406 | 10 112 | 8 872 | 1 240 | 1 880 | 1 714 | 166 |
| 消化器内科(胃腸内科) | 13 805 | 11 774 | 2 031 | 10 495 | 8 787 | 1 708 | 3 310 | 2 987 | 323 |
| 腎 臓 内 科 | 3 929 | 2 830 | 1 099 | 3 386 | 2 418 | 968 | 543 | 412 | 131 |
| 神 経 内 科 | 4 657 | 3 632 | 1 025 | 4 216 | 3 275 | 941 | 441 | 357 | 84 |
| 糖尿病内科(代謝内科) | 4 446 | 2 920 | 1 526 | 3 706 | 2 394 | 1 312 | 740 | 526 | 214 |
| 血 液 内 科 | 2 534 | 1 984 | 550 | 2 515 | 1 969 | 546 | 19 | 15 | 4 |
| 皮 膚 科 | 8 850 | 4 768 | 4 082 | 3 573 | 1 672 | 1 901 | 5 277 | 3 096 | 2 181 |
| ア レ ル ギ ー 科 | 185 | 144 | 41 | 111 | 81 | 30 | 74 | 63 | 11 |
| リ ウ マ チ 科 | 1 422 | 1 093 | 329 | 1 267 | 960 | 307 | 155 | 133 | 22 |
| 感 染 症 内 科 | 443 | 381 | 62 | 422 | 365 | 57 | 21 | 16 | 5 |
| 小 児 科 | 16 758 | 11 027 | 5 731 | 10 108 | 6 524 | 3 584 | 6 650 | 4 503 | 2 147 |
| 精 神 科 | 15 187 | 11 868 | 3 319 | 11 413 | 8 907 | 2 506 | 3 774 | 2 961 | 813 |
| 心 療 内 科 | 903 | 685 | 218 | 286 | 204 | 82 | 617 | 481 | 136 |
| 外 科 | 15 383 | 14 506 | 877 | 11 930 | 11 136 | 794 | 3 453 | 3 370 | 83 |
| 呼 吸 器 外 科 | 1 772 | 1 643 | 129 | 1 752 | 1 627 | 125 | 20 | 16 | 4 |
| 心 臓 血 管 外 科 | 3 048 | 2 882 | 166 | 2 961 | 2 802 | 159 | 87 | 80 | 7 |
| 乳 腺 外 科 | 1 622 | 1 052 | 570 | 1 337 | 835 | 502 | 285 | 217 | 68 |
| 気 管 食 道 外 科 | 79 | 77 | 2 | 73 | 72 | 1 | 6 | 5 | 1 |
| 消化器外科(胃腸外科) | 4 934 | 4 650 | 284 | 4 665 | 4 387 | 278 | 269 | 263 | 6 |
| 泌 尿 器 科 | 6 837 | 6 475 | 362 | 5 012 | 4 688 | 324 | 1 825 | 1 787 | 38 |
| 肛 門 外 科 | 432 | 403 | 29 | 164 | 151 | 13 | 268 | 252 | 16 |
| 脳 神 経 外 科 | 7 147 | 6 775 | 372 | 6 015 | 5 673 | 342 | 1 132 | 1 102 | 30 |
| 整 形 外 科 | 20 996 | 20 032 | 964 | 13 182 | 12 449 | 733 | 7 814 | 7 583 | 231 |
| 形 成 外 科 | 2 377 | 1 696 | 681 | 1 909 | 1 345 | 564 | 468 | 351 | 117 |
| 美 容 外 科 | 497 | 398 | 99 | 13 | 9 | 4 | 484 | 389 | 95 |
| 眼 科 | 12 938 | 8 036 | 4 902 | 4 693 | 2 784 | 1 909 | 8 245 | 5 252 | 2 993 |
| 耳 鼻 い ん こ う 科 | 9 211 | 7 331 | 1 880 | 3 741 | 2 838 | 903 | 5 470 | 4 493 | 977 |
| 小 児 外 科 | 773 | 637 | 136 | 746 | 614 | 132 | 27 | 23 | 4 |
| 産 婦 人 科 | 10 575 | 7 048 | 3 527 | 6 482 | 3 826 | 2 656 | 4 093 | 3 222 | 871 |
| 産 科 | 510 | 334 | 176 | 363 | 214 | 149 | 147 | 120 | 27 |
| 婦 人 科 | 1 803 | 1 172 | 631 | 774 | 508 | 266 | 1 029 | 664 | 365 |
| リハビリテーション科 | 2 301 | 1 782 | 519 | 2 142 | 1 664 | 478 | 159 | 118 | 41 |
| 放 射 線 科 | 6 169 | 4 734 | 1 435 | 5 762 | 4 442 | 1 320 | 407 | 292 | 115 |
| 麻 酔 科 | 8 625 | 5 378 | 3 247 | 8 068 | 4 964 | 3 104 | 557 | 414 | 143 |
| 病 理 診 断 科 | 1 766 | 1 312 | 454 | 1 738 | 1 290 | 448 | 28 | 22 | 6 |
| 臨 床 検 査 科 | 555 | 449 | 106 | 553 | 447 | 106 | 2 | 2 | - |
| 救 急 科 | 3 011 | 2 639 | 372 | 2 996 | 2 625 | 371 | 15 | 14 | 1 |
| 臨 床 研 修 医 | 15 340 | 10 346 | 4 994 | 15 321 | 10 335 | 4 986 | 19 | 11 | 8 |
| 全 科 | 179 | 152 | 27 | 91 | 78 | 13 | 88 | 74 | 14 |
| そ の 他 | 4 640 | 3 494 | 1 146 | 3 679 | 2 833 | 846 | 961 | 661 | 300 |
| 主たる診療科不詳 | 917 | 809 | 108 | 250 | 222 | 28 | 667 | 587 | 80 |
| 不 詳 | 425 | 337 | 88 | 339 | 271 | 68 | 86 | 66 | 20 |

注：複数の診療科に従事している場合の主として従事する診療科と、1診療科のみに従事している場合の診療科である。

統計表 11 医療施設従事医師数の年次推移、年齢階級、主たる診療科別

各年12月31日現在

| | 医療施設に従事する医師数(人) | | | | | | | | | | |
|------------------|-----------------|------------|-------------|--------------|-------------|-------------|-------------|-------------|-------------|-------------|-------------|
| | 平成6年 (1994) | 8 (’96) | 10 (’98) | 12 (2000) | 14 (’02) | 16 (’04) | 18 (’06) | 20 (’08) | 22 (’10) | 24 (’12) | 26 (’14) |
| 小児科 | | | | | | | | | | | |
| 総数 | 13 346 | 13 781 | 13 989 | 14 156 | 14 481 | 14 677 | 14 700 | 15 236 | 15 870 | 16 340 | 16 758 |
| 29歳以下 | 1 444 | 1 564 | 1 606 | 1 667 | 1 781 | 1 521 | 1 095 | 986 | 1 029 | 1 038 | 910 |
| 30～39 | 3 558 | 3 354 | 3 226 | 3 155 | 3 156 | 3 276 | 3 522 | 3 853 | 4 070 | 4 170 | 4 305 |
| 40～49 | 3 485 | 3 954 | 3 921 | 3 929 | 3 793 | 3 734 | 3 462 | 3 352 | 3 326 | 3 357 | 3 510 |
| 50～59 | 1 666 | 1 718 | 2 097 | 2 524 | 2 911 | 3 262 | 3 722 | 3 774 | 3 831 | 3 794 | 3 680 |
| 60～69 | 1 997 | 1 705 | 1 400 | 1 291 | 1 291 | 1 357 | 1 416 | 1 837 | 2 192 | 2 608 | 2 937 |
| 70歳以上 | 1 196 | 1 486 | 1 739 | 1 590 | 1 549 | 1 527 | 1 483 | 1 434 | 1 422 | 1 373 | 1 416 |
| 産婦人科・産科 | | | | | | | | | | | |
| 総数 | 11 391 | 11 264 | 11 269 | 11 059 | 11 034 | 10 594 | 10 074 | 10 389 | 10 652 | 10 868 | 11 085 |
| 29歳以下 | 993 | 1 085 | 1 087 | 1 029 | 1 128 | 838 | 550 | 612 | 705 | 701 | 659 |
| 30～39 | 2 665 | 2 560 | 2 561 | 2 446 | 2 382 | 2 382 | 2 358 | 2 493 | 2 533 | 2 723 | 2 791 |
| 40～49 | 2 463 | 2 627 | 2 505 | 2 474 | 2 509 | 2 492 | 2 391 | 2 361 | 2 312 | 2 324 | 2 393 |
| 50～59 | 1 653 | 1 532 | 1 781 | 1 945 | 2 077 | 2 135 | 2 220 | 2 187 | 2 226 | 2 269 | 2 319 |
| 60～69 | 2 562 | 2 127 | 1 725 | 1 499 | 1 282 | 1 161 | 1 092 | 1 354 | 1 525 | 1 663 | 1 772 |
| 70歳以上 | 1 055 | 1 333 | 1 610 | 1 666 | 1 656 | 1 586 | 1 463 | 1 382 | 1 351 | 1 188 | 1 151 |
| 外科 ¹⁾ | | | | | | | | | | | |
| 総数 | 28 233 | 28 651 | 28 871 | 28 732 | 28 396 | 28 097 | 26 470 | 27 525 | 27 820 | 28 055 | 28 043 |
| 29歳以下 | 3 604 | 3 660 | 3 383 | 3 169 | 2 986 | 2 656 | 1 451 | 1 522 | 1 520 | 1 593 | 1 484 |
| 30～39 | 9 287 | 8 953 | 8 733 | 8 397 | 7 997 | 7 714 | 7 242 | 7 232 | 6 990 | 6 868 | 6 781 |
| 40～49 | 6 012 | 6 810 | 7 010 | 7 326 | 7 661 | 7 756 | 7 557 | 7 746 | 7 623 | 7 449 | 7 194 |
| 50～59 | 3 691 | 3 505 | 4 032 | 4 296 | 4 419 | 4 668 | 5 145 | 5 584 | 5 989 | 6 326 | 6 587 |
| 60～69 | 4 061 | 3 656 | 3 236 | 2 946 | 2 707 | 2 616 | 2 480 | 2 978 | 3 247 | 3 412 | 3 604 |
| 70歳以上 | 1 578 | 2 067 | 2 477 | 2 594 | 2 626 | 2 687 | 2 595 | 2 463 | 2 451 | 2 407 | 2 393 |
| 不詳 | - | - | - | 4 | - | - | - | - | - | - | - |

注:1) 平成6～18年は外科、呼吸器外科、心臓血管外科、気管食道科、こう門科、小児外科をい、
平成20～26年は外科、呼吸器外科、心臓血管外科、乳腺外科、気管食道科、消化器外科(胃腸外科)、肛門外科、小児外科をいう。

統計表 12 医療施設従事歯科医師数の年次比較、主たる診療科、施設の種別、性別

各年12月31日現在

| | 医療施設に従事する歯科医師数(人) | | | | | | | | | | | | | | | | | |
|----------|-------------------|--------|----------------|--------|----------------|--------|----------------|-------|----------------|--------|----------------|-------|----------------|--------|----------------|--------|--------|--------|
| | 総数 | | | | | | 病 院 | | | | | | 診 療 所 | | | | | |
| | 平成 26 年 (2014) | | 平成 24 年 (2012) | | 平成 26 年 (2014) | | 平成 24 年 (2012) | | 平成 26 年 (2014) | | 平成 24 年 (2012) | | 平成 26 年 (2014) | | 平成 24 年 (2012) | | | |
| | 男 | 女 | 男 | 女 | 男 | 女 | 男 | 女 | 男 | 女 | 男 | 女 | 男 | 女 | 男 | 女 | | |
| 総数 | 100 965 | 78 530 | 22 435 | 99 659 | 78 267 | 21 392 | 12 141 | 8 030 | 4 111 | 12 547 | 8 366 | 4 181 | 88 824 | 70 500 | 18 324 | 87 112 | 69 901 | 17 211 |
| 歯科 | 88 498 | 70 858 | 17 640 | 87 208 | 70 510 | 16 698 | 5 427 | 3 598 | 1 829 | 5 503 | 3 700 | 1 803 | 83 071 | 67 260 | 15 811 | 81 705 | 66 810 | 14 895 |
| 矯正歯科 | 3 654 | 2 095 | 1 559 | 3 544 | 2 043 | 1 501 | 944 | 499 | 445 | 985 | 513 | 472 | 2 710 | 1 596 | 1 114 | 2 559 | 1 530 | 1 029 |
| 小児歯科 | 2 004 | 661 | 1 343 | 2 008 | 690 | 1 318 | 460 | 187 | 273 | 486 | 203 | 283 | 1 544 | 474 | 1 070 | 1 522 | 487 | 1 035 |
| 歯科口腔外科 | 4 121 | 3 180 | 941 | 4 062 | 3 183 | 879 | 3 616 | 2 753 | 863 | 3 605 | 2 790 | 815 | 505 | 427 | 78 | 457 | 393 | 64 |
| 臨床研修歯科医 | 1 910 | 1 111 | 799 | 2 271 | 1 391 | 880 | 1 652 | 960 | 692 | 1 916 | 1 126 | 790 | 258 | 151 | 107 | 355 | 265 | 90 |
| 主たる診療科不詳 | 778 | 625 | 153 | 566 | 450 | 116 | 42 | 33 | 9 | 52 | 34 | 18 | 736 | 592 | 144 | 514 | 416 | 98 |

注: 複数の診療科に従事している場合の主として従事する診療科と、1診療科のみに従事している場合の診療科である。

統計表 13 医療施設従事歯科医師数の年次推移、診療科(複数回答)別

各年12月31日現在

| | 医療施設に従事する歯科医師数(人) | | | | | | |
|-----------------------|-------------------|-------------|-------------|-------------|-------------|-------------|-------------|
| | 平成14年 (2002) | 16 (’04) | 18 (’06) | 20 (’08) | 22 (’10) | 24 (’12) | 26 (’14) |
| 総数 | 90 499 | 92 696 | 94 593 | 96 674 | 98 723 | 99 659 | 100 965 |
| 歯科 | 84 286 | 86 352 | 86 062 | 88 135 | 89 893 | 90 412 | 92 074 |
| 矯正歯科 | 18 623 | 19 515 | 20 279 | 21 066 | 21 061 | 21 589 | 22 404 |
| 小児歯科 | 34 941 | 37 325 | 39 528 | 41 462 | 41 202 | 42 496 | 44 190 |
| 歯科口腔外科 | 18 031 | 19 770 | 21 857 | 24 372 | 24 863 | 26 366 | 28 297 |
| 臨床研修歯科医 ²⁾ | - | - | 2 661 | 2 252 | 2 448 | 2 271 | 1 910 |
| 不詳 | 79 | 89 | 105 | 117 | 97 | 84 | 114 |

注:1) 2つ以上の診療科に従事している場合、各々の科に重複計上している。

2) 平成18年は「研修歯科医」として把握している。

統計表 14 医師・歯科医師・薬剤師数，従業地による都道府県—指定都市・特別区・中核市（再掲）、業務の種別、性別（2-1）

平成26(2014)年12月31日現在

| | 医師数(人) | | | | 歯科医師数(人) | | | | 薬剤師数(人) | | | |
|-------|---------|----------------------|---------|--------|----------|----------------------|--------|--------|---------|-------------------------|--------|---------|
| | 総数 | (再掲) 医療施設 の従事者 | 男 | 女 | 総数 | (再掲) 医療施設 の従事者 | 男 | 女 | 総数 | (再掲) 薬局・医療施設 の従事者 | 男 | 女 |
| 全 国 | 311 205 | 296 845 | 236 350 | 60 495 | 103 972 | 100 965 | 78 530 | 22 435 | 288 151 | 216 077 | 73 212 | 142 865 |
| 北 海 道 | 12 987 | 12 431 | 10 628 | 1 803 | 4 483 | 4 332 | 3 640 | 692 | 10 803 | 8 837 | 4 392 | 4 445 |
| 青 森 | 2 681 | 2 553 | 2 162 | 391 | 780 | 746 | 585 | 161 | 2 111 | 1 768 | 837 | 931 |
| 岩 手 | 2 622 | 2 465 | 2 093 | 372 | 1 031 | 988 | 763 | 225 | 2 232 | 1 815 | 782 | 1 033 |
| 宮 城 | 5 407 | 5 149 | 4 258 | 891 | 1 858 | 1 775 | 1 334 | 441 | 5 028 | 3 922 | 1 548 | 2 374 |
| 秋 田 | 2 355 | 2 243 | 1 859 | 384 | 621 | 610 | 504 | 106 | 1 961 | 1 687 | 709 | 978 |
| 山 形 | 2 606 | 2 432 | 2 025 | 407 | 696 | 675 | 534 | 141 | 1 991 | 1 608 | 748 | 860 |
| 福 島 | 3 810 | 3 653 | 3 122 | 531 | 1 394 | 1 341 | 1 100 | 241 | 3 455 | 2 802 | 1 279 | 1 523 |
| 茨 城 | 5 188 | 4 950 | 3 952 | 998 | 1 944 | 1 920 | 1 491 | 429 | 6 385 | 4 662 | 1 682 | 2 980 |
| 栃 木 | 4 421 | 4 214 | 3 392 | 822 | 1 319 | 1 299 | 1 016 | 283 | 3 826 | 3 001 | 1 187 | 1 814 |
| 群 馬 | 4 509 | 4 326 | 3 509 | 817 | 1 408 | 1 377 | 1 085 | 292 | 3 583 | 2 896 | 1 112 | 1 784 |
| 埼 玉 | 11 503 | 11 058 | 8 850 | 2 208 | 5 177 | 5 095 | 3 955 | 1 140 | 14 190 | 11 098 | 3 700 | 7 398 |
| 千 葉 | 11 735 | 11 337 | 9 060 | 2 277 | 5 143 | 5 037 | 3 783 | 1 254 | 12 776 | 10 223 | 2 962 | 7 261 |
| 東 京 | 43 297 | 40 769 | 29 172 | 11 597 | 16 395 | 15 859 | 11 272 | 4 587 | 46 343 | 27 728 | 7 270 | 20 458 |
| 神 奈 川 | 19 036 | 18 349 | 13 969 | 4 380 | 7 414 | 7 232 | 5 418 | 1 814 | 21 541 | 17 073 | 4 485 | 12 588 |
| 新 潟 | 4 646 | 4 353 | 3 626 | 727 | 2 093 | 1 982 | 1 485 | 497 | 4 247 | 3 494 | 1 486 | 2 008 |
| 富 山 | 2 656 | 2 513 | 2 068 | 445 | 623 | 604 | 486 | 118 | 2 843 | 1 649 | 594 | 1 055 |
| 石 川 | 3 303 | 3 128 | 2 577 | 551 | 704 | 680 | 567 | 113 | 2 618 | 1 957 | 696 | 1 261 |
| 福 井 | 1 982 | 1 896 | 1 559 | 337 | 421 | 418 | 334 | 84 | 1 453 | 1 110 | 430 | 680 |
| 山 梨 | 1 936 | 1 870 | 1 551 | 319 | 599 | 593 | 459 | 134 | 1 637 | 1 329 | 522 | 807 |
| 長 野 | 4 786 | 4 573 | 3 780 | 793 | 1 619 | 1 547 | 1 239 | 308 | 4 256 | 3 484 | 1 368 | 2 116 |
| 岐 阜 | 4 262 | 4 141 | 3 395 | 746 | 1 651 | 1 593 | 1 289 | 304 | 3 811 | 3 099 | 1 445 | 1 654 |
| 静 岡 | 7 466 | 7 185 | 5 991 | 1 194 | 2 319 | 2 268 | 1 858 | 410 | 7 970 | 5 883 | 2 448 | 3 435 |
| 愛 知 | 15 927 | 15 065 | 11 820 | 3 245 | 5 581 | 5 424 | 4 452 | 972 | 14 056 | 11 119 | 4 597 | 6 522 |
| 三 重 | 3 942 | 3 783 | 3 187 | 596 | 1 182 | 1 156 | 963 | 193 | 3 229 | 2 663 | 1 107 | 1 556 |
| 滋 賀 | 3 149 | 2 997 | 2 416 | 581 | 801 | 784 | 629 | 155 | 2 936 | 2 237 | 763 | 1 474 |
| 京 都 | 8 516 | 8 037 | 6 274 | 1 763 | 1 898 | 1 856 | 1 471 | 385 | 5 894 | 4 132 | 1 250 | 2 882 |
| 大 阪 | 24 260 | 23 137 | 18 246 | 4 891 | 7 784 | 7 585 | 6 005 | 1 580 | 23 844 | 15 787 | 4 054 | 11 733 |
| 兵 庫 | 13 461 | 12 862 | 10 339 | 2 523 | 3 945 | 3 861 | 3 195 | 666 | 13 914 | 10 983 | 2 464 | 8 519 |
| 奈 良 | 3 201 | 3 105 | 2 533 | 572 | 938 | 922 | 765 | 157 | 2 617 | 1 979 | 502 | 1 477 |
| 和 歌 山 | 2 791 | 2 694 | 2 205 | 489 | 737 | 723 | 598 | 125 | 2 163 | 1 595 | 484 | 1 111 |
| 鳥 取 | 1 785 | 1 662 | 1 374 | 288 | 368 | 350 | 286 | 64 | 1 091 | 917 | 341 | 576 |
| 島 根 | 1 947 | 1 848 | 1 490 | 358 | 412 | 396 | 317 | 79 | 1 275 | 1 087 | 538 | 549 |
| 岡 山 | 5 760 | 5 538 | 4 453 | 1 085 | 1 715 | 1 670 | 1 242 | 428 | 3 937 | 3 198 | 1 093 | 2 105 |
| 広 島 | 7 453 | 7 145 | 5 820 | 1 325 | 2 518 | 2 455 | 1 884 | 571 | 6 767 | 5 491 | 1 690 | 3 801 |
| 山 口 | 3 619 | 3 447 | 2 911 | 536 | 961 | 939 | 787 | 152 | 3 225 | 2 633 | 976 | 1 657 |
| 徳 島 | 2 463 | 2 317 | 1 792 | 525 | 826 | 773 | 564 | 209 | 2 598 | 1 611 | 412 | 1 199 |
| 香 川 | 2 762 | 2 632 | 2 099 | 533 | 726 | 709 | 558 | 151 | 2 332 | 1 826 | 643 | 1 183 |
| 愛 媛 | 3 679 | 3 548 | 2 968 | 580 | 949 | 930 | 785 | 145 | 2 752 | 2 211 | 777 | 1 434 |
| 高 知 | 2 232 | 2 162 | 1 734 | 428 | 518 | 503 | 405 | 98 | 1 669 | 1 370 | 417 | 953 |
| 福 岡 | 15 660 | 14 912 | 12 050 | 2 862 | 5 555 | 5 299 | 4 044 | 1 255 | 11 193 | 9 304 | 3 310 | 5 994 |
| 佐 賀 | 2 319 | 2 222 | 1 769 | 453 | 631 | 619 | 517 | 102 | 1 799 | 1 490 | 663 | 827 |
| 長 崎 | 4 170 | 3 988 | 3 298 | 690 | 1 224 | 1 182 | 943 | 239 | 2 834 | 2 365 | 991 | 1 374 |
| 熊 本 | 5 156 | 4 938 | 4 090 | 848 | 1 381 | 1 336 | 1 068 | 268 | 3 593 | 2 940 | 1 124 | 1 816 |
| 大 分 | 3 177 | 3 054 | 2 526 | 528 | 762 | 740 | 625 | 115 | 2 187 | 1 855 | 743 | 1 112 |
| 宮 崎 | 2 730 | 2 598 | 2 139 | 459 | 730 | 716 | 584 | 132 | 2 034 | 1 654 | 719 | 935 |
| 鹿 児 島 | 4 300 | 4 134 | 3 451 | 683 | 1 294 | 1 247 | 997 | 250 | 3 043 | 2 644 | 1 181 | 1 463 |
| 沖 縄 | 3 552 | 3 432 | 2 768 | 664 | 844 | 819 | 649 | 170 | 2 109 | 1 861 | 691 | 1 170 |

統計表 14 医師・歯科医師・薬剤師数、従業地による都道府県－指定都市・特別区・中核市(再掲)、業務の種別、性別 (2-2)

平成26(2014)年12月31日現在

| | 医師数(人) | | | | 歯科医師数(人) | | | | 薬剤師数(人) | | | |
|--------------|--------|----------------------|--------|-------|----------|----------------------|-------|-------|---------|-------------------------|-------|--------|
| | 総数 | (再掲) 医療施設 の従事者 | 男 | 女 | 総数 | (再掲) 医療施設 の従事者 | 男 | 女 | 総数 | (再掲) 薬局・医療施設 の従事者 | 男 | 女 |
| (再掲)指定都市・特別区 | | | | | | | | | | | | |
| 東京都 区部 | 34 572 | 32 453 | 22 937 | 9 516 | 13 254 | 12 773 | 8 912 | 3 861 | 36 434 | 19 783 | 5 166 | 14 617 |
| 札幌市 | 6 418 | 6 100 | 5 008 | 1 092 | 2 118 | 2 037 | 1 633 | 404 | 5 015 | 3 874 | 1 523 | 2 351 |
| 仙台市 | 3 547 | 3 360 | 2 691 | 669 | 1 189 | 1 115 | 802 | 313 | 3 114 | 2 234 | 725 | 1 509 |
| さいたま市 | 2 183 | 2 124 | 1 648 | 476 | 934 | 917 | 703 | 214 | 3 377 | 2 180 | 549 | 1 631 |
| 千葉市 | 2 712 | 2 546 | 1 970 | 576 | 1 020 | 994 | 726 | 268 | 2 574 | 1 872 | 475 | 1 397 |
| 横浜市 | 8 144 | 7 857 | 5 848 | 2 009 | 3 324 | 3 243 | 2 389 | 854 | 9 623 | 7 540 | 1 796 | 5 744 |
| 川崎市 | 3 190 | 3 063 | 2 300 | 763 | 1 018 | 1 010 | 728 | 282 | 3 256 | 2 720 | 631 | 2 089 |
| 相模原市 | 1 760 | 1 692 | 1 303 | 389 | 494 | 489 | 369 | 120 | 1 535 | 1 325 | 396 | 929 |
| 新潟市 | 2 321 | 2 156 | 1 722 | 434 | 1 147 | 1 061 | 755 | 306 | 1 919 | 1 503 | 559 | 944 |
| 静岡市 | 1 589 | 1 532 | 1 238 | 294 | 485 | 476 | 379 | 97 | 1 711 | 1 244 | 486 | 758 |
| 浜松市 | 2 093 | 1 986 | 1 622 | 364 | 538 | 520 | 420 | 100 | 1 640 | 1 301 | 561 | 740 |
| 名古屋市 | 7 008 | 6 542 | 4 984 | 1 558 | 2 255 | 2 152 | 1 740 | 412 | 6 004 | 4 204 | 1 604 | 2 600 |
| 京都市 | 6 427 | 6 020 | 4 545 | 1 475 | 1 228 | 1 196 | 918 | 278 | 4 043 | 2 661 | 770 | 1 891 |
| 大阪市 | 9 182 | 8 717 | 6 717 | 2 000 | 2 964 | 2 929 | 2 342 | 587 | 10 336 | 5 572 | 1 547 | 4 025 |
| 堺市 | 1 909 | 1 840 | 1 517 | 323 | 619 | 609 | 511 | 98 | 1 606 | 1 337 | 389 | 948 |
| 神戸市 | 4 869 | 4 588 | 3 599 | 989 | 1 243 | 1 217 | 982 | 235 | 5 014 | 3 596 | 693 | 2 903 |
| 岡山市 | 2 861 | 2 744 | 2 127 | 617 | 934 | 895 | 633 | 262 | 1 962 | 1 442 | 467 | 975 |
| 広島市 | 3 620 | 3 460 | 2 708 | 752 | 1 274 | 1 228 | 903 | 325 | 3 098 | 2 416 | 686 | 1 730 |
| 北九州市 | 3 347 | 3 144 | 2 595 | 549 | 1 220 | 1 144 | 890 | 254 | 2 143 | 1 895 | 775 | 1 120 |
| 福岡市 | 5 851 | 5 525 | 4 280 | 1 245 | 2 179 | 2 049 | 1 461 | 588 | 4 227 | 3 171 | 857 | 2 314 |
| 熊本市 | 3 153 | 3 016 | 2 403 | 613 | 707 | 680 | 537 | 143 | 1 999 | 1 527 | 477 | 1 050 |
| (再掲)中核市 | | | | | | | | | | | | |
| 旭川市 | 1 280 | 1 233 | 1 026 | 207 | 253 | 243 | 212 | 31 | 826 | 676 | 366 | 310 |
| 函館市 | 777 | 750 | 657 | 93 | 185 | 178 | 153 | 25 | 672 | 582 | 289 | 293 |
| 青森市 | 661 | 624 | 541 | 83 | 192 | 183 | 142 | 41 | 647 | 483 | 209 | 274 |
| 盛岡市 | 1 240 | 1 168 | 941 | 227 | 475 | 462 | 347 | 115 | 861 | 672 | 229 | 443 |
| 秋田市 | 1 224 | 1 164 | 908 | 256 | 231 | 225 | 176 | 49 | 825 | 646 | 219 | 427 |
| 郡山市 | 799 | 785 | 649 | 136 | 439 | 401 | 324 | 77 | 781 | 553 | 236 | 317 |
| いわき市 | 579 | 561 | 491 | 70 | 219 | 215 | 178 | 37 | 686 | 595 | 251 | 344 |
| 宇都宮市 | 986 | 950 | 787 | 163 | 397 | 386 | 292 | 94 | 1 154 | 844 | 271 | 573 |
| 前橋市 | 1 547 | 1 449 | 1 110 | 339 | 319 | 305 | 243 | 62 | 810 | 618 | 210 | 408 |
| 高崎市 | 815 | 783 | 633 | 150 | 318 | 308 | 235 | 73 | 797 | 550 | 180 | 370 |
| 川越市 | 862 | 844 | 646 | 198 | 275 | 273 | 210 | 63 | 948 | 639 | 204 | 435 |
| 船橋市 | 871 | 847 | 678 | 169 | 442 | 432 | 323 | 109 | 1 477 | 1 100 | 258 | 842 |
| 柏市 | 991 | 964 | 792 | 172 | 313 | 307 | 236 | 71 | 925 | 776 | 196 | 580 |
| 横須賀市 | 831 | 799 | 644 | 155 | 533 | 491 | 376 | 115 | 762 | 679 | 236 | 443 |
| 富山市 | 1 380 | 1 307 | 1 061 | 246 | 263 | 260 | 204 | 56 | 1 502 | 783 | 261 | 522 |
| 金沢市 | 1 820 | 1 717 | 1 384 | 333 | 338 | 325 | 267 | 58 | 1 460 | 981 | 298 | 683 |
| 長野市 | 900 | 849 | 712 | 137 | 280 | 272 | 211 | 61 | 829 | 664 | 229 | 435 |
| 岐阜市 | 1 625 | 1 570 | 1 237 | 333 | 408 | 396 | 319 | 77 | 1 315 | 959 | 408 | 551 |
| 豊橋市 | 761 | 732 | 601 | 131 | 275 | 273 | 236 | 37 | 648 | 544 | 233 | 311 |
| 豊田市 | 667 | 630 | 510 | 120 | 248 | 243 | 202 | 41 | 619 | 555 | 219 | 336 |
| 岡崎市 | 530 | 486 | 394 | 92 | 269 | 263 | 211 | 52 | 648 | 480 | 173 | 307 |
| 大津市 | 1 246 | 1 169 | 878 | 291 | 212 | 207 | 163 | 44 | 789 | 621 | 176 | 445 |
| 高槻市 | 1 324 | 1 275 | 1 002 | 273 | 227 | 222 | 171 | 51 | 1 168 | 799 | 148 | 651 |
| 東大阪市 | 792 | 771 | 628 | 143 | 381 | 377 | 295 | 82 | 706 | 564 | 156 | 408 |
| 豊中市 | 836 | 786 | 590 | 196 | 314 | 303 | 241 | 62 | 1 281 | 787 | 135 | 652 |
| 枚方市 | 1 138 | 1 087 | 845 | 242 | 365 | 319 | 238 | 81 | 925 | 775 | 184 | 591 |
| 姫路市 | 1 122 | 1 090 | 881 | 209 | 387 | 384 | 323 | 61 | 1 109 | 948 | 228 | 720 |
| 西宮市 | 1 549 | 1 450 | 1 094 | 356 | 363 | 337 | 271 | 66 | 1 306 | 987 | 145 | 842 |
| 尼崎市 | 1 149 | 1 119 | 914 | 205 | 343 | 343 | 282 | 61 | 1 165 | 905 | 204 | 701 |
| 奈良市 | 898 | 879 | 708 | 171 | 292 | 282 | 225 | 57 | 803 | 597 | 124 | 473 |
| 和歌山市 | 1 556 | 1 492 | 1 163 | 329 | 333 | 323 | 269 | 54 | 1 088 | 767 | 188 | 579 |
| 倉敷市 | 1 715 | 1 652 | 1 348 | 304 | 335 | 332 | 252 | 80 | 879 | 779 | 233 | 546 |
| 福山市 | 1 012 | 980 | 826 | 154 | 339 | 335 | 268 | 67 | 1 156 | 870 | 214 | 656 |
| 下関市 | 704 | 691 | 601 | 90 | 198 | 193 | 162 | 31 | 552 | 491 | 191 | 300 |
| 高松市 | 1 171 | 1 117 | 893 | 224 | 344 | 337 | 262 | 75 | 1 122 | 838 | 274 | 564 |
| 松山市 | 1 567 | 1 523 | 1 247 | 276 | 380 | 372 | 308 | 64 | 1 211 | 900 | 274 | 626 |
| 高知市 | 1 226 | 1 196 | 946 | 250 | 292 | 279 | 214 | 65 | 982 | 762 | 201 | 561 |
| 久留米市 | 1 763 | 1 686 | 1 285 | 401 | 329 | 318 | 246 | 72 | 827 | 677 | 229 | 448 |
| 長崎市 | 1 984 | 1 857 | 1 473 | 384 | 588 | 558 | 421 | 137 | 1 263 | 1 000 | 367 | 633 |
| 大分市 | 1 229 | 1 189 | 973 | 216 | 313 | 302 | 252 | 50 | 1 018 | 803 | 271 | 532 |
| 宮崎市 | 1 491 | 1 407 | 1 093 | 314 | 330 | 323 | 257 | 66 | 945 | 744 | 257 | 487 |
| 鹿児島市 | 2 398 | 2 296 | 1 825 | 471 | 685 | 649 | 504 | 145 | 1 474 | 1 190 | 412 | 778 |
| 那覇市 | 761 | 734 | 600 | 134 | 242 | 233 | 175 | 58 | 644 | 529 | 159 | 370 |

統計表 15 人口10万対医師・歯科医師・薬剤師数，従業地による
都道府県－指定都市・特別区・中核市（再掲）、業務の種別、性別（2－1）

（単位：人）

平成26(2014)年12月31日現在

| | 医 師 | | | | 歯 科 医 師 | | | | 薬 剤 師 | | | |
|-------|-------|----------------------|-------|------|---------|----------------------|------|------|-------|-------------------------|------|-------|
| | 総数 | (再掲) 医療施設 の従事者 | 男 | 女 | 総数 | (再掲) 医療施設 の従事者 | 男 | 女 | 総数 | (再掲) 薬局・医療施設 の従事者 | 男 | 女 |
| 全 国 | 244.9 | 233.6 | 186.0 | 47.6 | 81.8 | 79.4 | 61.8 | 17.7 | 226.7 | 170.0 | 57.6 | 112.4 |
| 北 海 道 | 240.5 | 230.2 | 196.8 | 33.4 | 83.0 | 80.2 | 67.4 | 12.8 | 200.1 | 163.6 | 81.3 | 82.3 |
| 青 森 | 203.0 | 193.3 | 163.7 | 29.6 | 59.0 | 56.5 | 44.3 | 12.2 | 159.8 | 133.8 | 63.4 | 70.5 |
| 岩 手 | 204.2 | 192.0 | 163.0 | 29.0 | 80.3 | 76.9 | 59.4 | 17.5 | 173.8 | 141.4 | 60.9 | 80.5 |
| 宮 城 | 232.3 | 221.2 | 182.9 | 38.3 | 79.8 | 76.2 | 57.3 | 18.9 | 216.0 | 168.5 | 66.5 | 102.0 |
| 秋 田 | 227.1 | 216.3 | 179.3 | 37.0 | 59.9 | 58.8 | 48.6 | 10.2 | 189.1 | 162.7 | 68.4 | 94.3 |
| 山 形 | 230.4 | 215.0 | 179.0 | 36.0 | 61.5 | 59.7 | 47.2 | 12.5 | 176.0 | 142.2 | 66.1 | 76.0 |
| 福 島 | 196.9 | 188.8 | 161.3 | 27.4 | 72.0 | 69.3 | 56.8 | 12.5 | 178.6 | 144.8 | 66.1 | 78.7 |
| 茨 城 | 177.7 | 169.6 | 135.4 | 34.2 | 66.6 | 65.8 | 51.1 | 14.7 | 218.7 | 159.7 | 57.6 | 102.1 |
| 栃 木 | 223.3 | 212.8 | 171.3 | 41.5 | 66.6 | 65.6 | 51.3 | 14.3 | 193.2 | 151.6 | 59.9 | 91.6 |
| 群 馬 | 228.2 | 218.9 | 177.6 | 41.3 | 71.3 | 69.7 | 54.9 | 14.8 | 181.3 | 146.6 | 56.3 | 90.3 |
| 埼 玉 | 158.9 | 152.8 | 122.3 | 30.5 | 71.5 | 70.4 | 54.6 | 15.7 | 196.0 | 153.3 | 51.1 | 102.2 |
| 千 葉 | 189.4 | 182.9 | 146.2 | 36.7 | 83.0 | 81.3 | 61.0 | 20.2 | 206.2 | 165.0 | 47.8 | 117.2 |
| 東 京 | 323.4 | 304.5 | 217.9 | 86.6 | 122.4 | 118.4 | 84.2 | 34.3 | 346.1 | 207.1 | 54.3 | 152.8 |
| 神 奈 川 | 209.3 | 201.7 | 153.6 | 48.2 | 81.5 | 79.5 | 59.6 | 19.9 | 236.8 | 187.7 | 49.3 | 138.4 |
| 新 潟 | 200.9 | 188.2 | 156.8 | 31.4 | 90.5 | 85.7 | 64.2 | 21.5 | 183.6 | 151.1 | 64.2 | 86.8 |
| 富 山 | 248.2 | 234.9 | 193.3 | 41.6 | 58.2 | 56.4 | 45.4 | 11.0 | 265.7 | 154.1 | 55.5 | 98.6 |
| 石 川 | 285.7 | 270.6 | 222.9 | 47.7 | 60.9 | 58.8 | 49.0 | 9.8 | 226.5 | 169.3 | 60.2 | 109.1 |
| 福 井 | 250.9 | 240.0 | 197.3 | 42.7 | 53.3 | 52.9 | 42.3 | 10.6 | 183.9 | 140.5 | 54.4 | 86.1 |
| 山 梨 | 230.2 | 222.4 | 184.4 | 37.9 | 71.2 | 70.5 | 54.6 | 15.9 | 194.6 | 158.0 | 62.1 | 96.0 |
| 長 野 | 226.9 | 216.8 | 179.2 | 37.6 | 76.8 | 73.4 | 58.7 | 14.6 | 201.8 | 165.2 | 64.9 | 100.3 |
| 岐 阜 | 208.8 | 202.9 | 166.3 | 36.6 | 80.9 | 78.0 | 63.2 | 14.9 | 186.7 | 151.8 | 70.8 | 81.0 |
| 静 岡 | 201.5 | 193.9 | 161.7 | 32.2 | 62.6 | 61.2 | 50.1 | 11.1 | 215.1 | 158.8 | 66.1 | 92.7 |
| 愛 知 | 213.6 | 202.1 | 158.6 | 43.5 | 74.9 | 72.8 | 59.7 | 13.0 | 188.5 | 149.1 | 61.7 | 87.5 |
| 三 重 | 216.0 | 207.3 | 174.6 | 32.7 | 64.8 | 63.3 | 52.8 | 10.6 | 176.9 | 145.9 | 60.7 | 85.3 |
| 滋 賀 | 222.4 | 211.7 | 170.6 | 41.0 | 56.6 | 55.4 | 44.4 | 10.9 | 207.3 | 158.0 | 53.9 | 104.1 |
| 京 都 | 326.3 | 307.9 | 240.4 | 67.5 | 72.7 | 71.1 | 56.4 | 14.8 | 225.8 | 158.3 | 47.9 | 110.4 |
| 大 阪 | 274.6 | 261.8 | 206.5 | 55.4 | 88.1 | 85.8 | 68.0 | 17.9 | 269.9 | 178.7 | 45.9 | 132.8 |
| 兵 庫 | 242.9 | 232.1 | 186.6 | 45.5 | 71.2 | 69.7 | 57.7 | 12.0 | 251.1 | 198.2 | 44.5 | 153.7 |
| 奈 良 | 232.6 | 225.7 | 184.1 | 41.6 | 68.2 | 67.0 | 55.6 | 11.4 | 190.2 | 143.8 | 36.5 | 107.3 |
| 和 歌 山 | 287.4 | 277.4 | 227.1 | 50.4 | 75.9 | 74.5 | 61.6 | 12.9 | 222.8 | 164.3 | 49.8 | 114.4 |
| 鳥 取 | 311.0 | 289.5 | 239.4 | 50.2 | 64.1 | 61.0 | 49.8 | 11.1 | 190.1 | 159.8 | 59.4 | 100.3 |
| 島 根 | 279.3 | 265.1 | 213.8 | 51.4 | 59.1 | 56.8 | 45.5 | 11.3 | 182.9 | 156.0 | 77.2 | 78.8 |
| 岡 山 | 299.4 | 287.8 | 231.4 | 56.4 | 89.1 | 86.8 | 64.6 | 22.2 | 204.6 | 166.2 | 56.8 | 109.4 |
| 広 島 | 263.1 | 252.2 | 205.4 | 46.8 | 88.9 | 86.7 | 66.5 | 20.2 | 238.9 | 193.8 | 59.7 | 134.2 |
| 山 口 | 257.0 | 244.8 | 206.7 | 38.1 | 68.3 | 66.7 | 55.9 | 10.8 | 229.0 | 187.0 | 69.3 | 117.7 |
| 徳 島 | 322.4 | 303.3 | 234.6 | 68.7 | 108.1 | 101.2 | 73.8 | 27.4 | 340.1 | 210.9 | 53.9 | 156.9 |
| 香 川 | 281.5 | 268.3 | 214.0 | 54.3 | 74.0 | 72.3 | 56.9 | 15.4 | 237.7 | 186.1 | 65.5 | 120.6 |
| 愛 媛 | 263.7 | 254.3 | 212.8 | 41.6 | 68.0 | 66.7 | 56.3 | 10.4 | 197.3 | 158.5 | 55.7 | 102.8 |
| 高 知 | 302.4 | 293.0 | 235.0 | 58.0 | 70.2 | 68.2 | 54.9 | 13.3 | 226.2 | 185.6 | 56.5 | 129.1 |
| 福 岡 | 307.6 | 292.9 | 236.7 | 56.2 | 109.1 | 104.1 | 79.4 | 24.7 | 219.9 | 182.8 | 65.0 | 117.7 |
| 佐 賀 | 277.7 | 266.1 | 211.9 | 54.3 | 75.6 | 74.1 | 61.9 | 12.2 | 215.4 | 178.4 | 79.4 | 99.0 |
| 長 崎 | 300.9 | 287.7 | 238.0 | 49.8 | 88.3 | 85.3 | 68.0 | 17.2 | 204.5 | 170.6 | 71.5 | 99.1 |
| 熊 本 | 287.4 | 275.3 | 228.0 | 47.3 | 77.0 | 74.5 | 59.5 | 14.9 | 200.3 | 163.9 | 62.7 | 101.2 |
| 大 分 | 271.3 | 260.8 | 215.7 | 45.1 | 65.1 | 63.2 | 53.4 | 9.8 | 186.8 | 158.4 | 63.5 | 95.0 |
| 宮 崎 | 245.1 | 233.2 | 192.0 | 41.2 | 65.5 | 64.3 | 52.4 | 11.8 | 182.6 | 148.5 | 64.5 | 83.9 |
| 鹿 児 島 | 257.8 | 247.8 | 206.9 | 40.9 | 77.6 | 74.8 | 59.8 | 15.0 | 182.4 | 158.5 | 70.8 | 87.7 |
| 冲 縄 | 250.0 | 241.5 | 194.8 | 46.7 | 59.4 | 57.6 | 45.7 | 12.0 | 148.4 | 131.0 | 48.6 | 82.3 |

統計表 15 人口10万対医師・歯科医師・薬剤師数，従業地による
都道府県—指定都市・特別区・中核市（再掲）、業務の種別、性別（2—2）

（単位：人）

平成26（2014）年12月31日現在

| | 医 師 | | | | 歯 科 医 師 | | | | 薬 剤 師 | | | |
|--------------|-------|----------------------|-------|-------|---------|----------------------|-------|------|-------|-------------------------|-------|-------|
| | 総数 | (再掲) 医療施設 の従事者 | 男 | 女 | 総数 | (再掲) 医療施設 の従事者 | 男 | 女 | 総数 | (再掲) 薬局・医療施設 の従事者 | 男 | 女 |
| (再掲)指定都市・特別区 | | | | | | | | | | | | |
| 東京都 区部 | 378.1 | 354.9 | 250.9 | 104.1 | 145.0 | 139.7 | 97.5 | 42.2 | 398.5 | 216.4 | 56.5 | 159.9 |
| 札幌市 | 330.3 | 313.9 | 257.7 | 56.2 | 109.0 | 104.8 | 84.0 | 20.8 | 258.1 | 199.4 | 78.4 | 121.0 |
| 仙台市 | 330.6 | 313.1 | 250.8 | 62.3 | 110.8 | 103.9 | 74.7 | 29.2 | 290.2 | 208.2 | 67.6 | 140.6 |
| さいたま市 | 173.3 | 168.6 | 130.8 | 37.8 | 74.1 | 72.8 | 55.8 | 17.0 | 268.0 | 173.0 | 43.6 | 129.4 |
| 千葉市 | 280.7 | 263.6 | 203.9 | 59.6 | 105.6 | 102.9 | 75.2 | 27.7 | 266.5 | 193.8 | 49.2 | 144.6 |
| 横浜市 | 219.5 | 211.8 | 157.6 | 54.2 | 89.6 | 87.4 | 64.4 | 23.0 | 259.4 | 203.2 | 48.4 | 154.8 |
| 川崎市 | 218.3 | 209.7 | 157.4 | 52.2 | 69.7 | 69.1 | 49.8 | 19.3 | 222.9 | 186.2 | 43.2 | 143.0 |
| 相模原市 | 243.4 | 234.0 | 180.2 | 53.8 | 68.3 | 67.6 | 51.0 | 16.6 | 212.3 | 183.3 | 54.8 | 128.5 |
| 新潟市 | 287.3 | 266.8 | 213.1 | 53.7 | 142.0 | 131.3 | 93.4 | 37.9 | 237.5 | 186.0 | 69.2 | 116.8 |
| 静岡市 | 224.8 | 216.7 | 175.1 | 41.6 | 68.6 | 67.3 | 53.6 | 13.7 | 242.0 | 176.0 | 68.7 | 107.2 |
| 浜松市 | 264.6 | 251.1 | 205.1 | 46.0 | 68.0 | 65.7 | 53.1 | 12.6 | 207.3 | 164.5 | 70.9 | 93.6 |
| 名古屋 市 | 307.8 | 287.3 | 218.9 | 68.4 | 99.0 | 94.5 | 76.4 | 18.1 | 263.7 | 184.6 | 70.4 | 114.2 |
| 京都市 | 437.5 | 409.8 | 309.4 | 100.4 | 83.6 | 81.4 | 62.5 | 18.9 | 275.2 | 181.1 | 52.4 | 128.7 |
| 大阪市 | 341.8 | 324.5 | 250.1 | 74.5 | 110.3 | 109.0 | 87.2 | 21.9 | 384.8 | 207.4 | 57.6 | 149.9 |
| 堺市 | 227.3 | 219.0 | 180.6 | 38.5 | 73.7 | 72.5 | 60.8 | 11.7 | 191.2 | 159.2 | 46.3 | 112.9 |
| 神戸市 | 316.6 | 298.3 | 234.0 | 64.3 | 80.8 | 79.1 | 63.8 | 15.3 | 326.0 | 233.8 | 45.1 | 188.8 |
| 岡山市 | 400.1 | 383.8 | 297.5 | 86.3 | 130.6 | 125.2 | 88.5 | 36.6 | 274.4 | 201.7 | 65.3 | 136.4 |
| 広島市 | 305.2 | 291.7 | 228.3 | 63.4 | 107.4 | 103.5 | 76.1 | 27.4 | 261.2 | 203.7 | 57.8 | 145.9 |
| 北九州市 | 347.6 | 326.5 | 269.5 | 57.0 | 126.7 | 118.8 | 92.4 | 26.4 | 222.5 | 196.8 | 80.5 | 116.3 |
| 福岡市 | 385.2 | 363.7 | 281.8 | 82.0 | 143.4 | 134.9 | 96.2 | 38.7 | 278.3 | 208.8 | 56.4 | 152.3 |
| 熊本市 | 426.1 | 407.6 | 324.7 | 82.8 | 95.5 | 91.9 | 72.6 | 19.3 | 270.1 | 206.4 | 64.5 | 141.9 |
| (再掲)中核市 | | | | | | | | | | | | |
| 旭川市 | 368.9 | 355.3 | 295.7 | 59.7 | 72.9 | 70.0 | 61.1 | 8.9 | 238.0 | 194.8 | 105.5 | 89.3 |
| 函館市 | 285.7 | 275.7 | 241.5 | 34.2 | 68.0 | 65.4 | 56.3 | 9.2 | 247.1 | 214.0 | 106.3 | 107.7 |
| 青森市 | 227.1 | 214.4 | 185.9 | 28.5 | 66.0 | 62.9 | 48.8 | 14.1 | 222.3 | 166.0 | 71.8 | 94.2 |
| 盛岡市 | 413.3 | 389.3 | 313.7 | 75.7 | 158.3 | 154.0 | 115.7 | 38.3 | 287.0 | 224.0 | 76.3 | 147.7 |
| 秋田市 | 383.7 | 364.9 | 284.6 | 80.3 | 72.4 | 70.5 | 55.2 | 15.4 | 258.6 | 202.5 | 68.7 | 133.9 |
| 郡山市 | 242.9 | 238.6 | 197.3 | 41.3 | 133.4 | 121.9 | 98.5 | 23.4 | 237.4 | 168.1 | 71.7 | 96.4 |
| いわき市 | 177.6 | 172.1 | 150.6 | 21.5 | 67.2 | 66.0 | 54.6 | 11.3 | 210.4 | 182.5 | 77.0 | 105.5 |
| 宇都宮市 | 190.3 | 183.4 | 151.9 | 31.5 | 76.6 | 74.5 | 56.4 | 18.1 | 222.8 | 162.9 | 52.3 | 110.6 |
| 前橋市 | 455.0 | 426.2 | 326.5 | 99.7 | 93.8 | 89.7 | 71.5 | 18.2 | 238.2 | 181.8 | 61.8 | 120.0 |
| 高崎市 | 217.3 | 208.8 | 168.8 | 40.0 | 84.8 | 82.1 | 62.7 | 19.5 | 212.5 | 146.7 | 48.0 | 98.7 |
| 川越市 | 246.3 | 241.1 | 184.6 | 56.6 | 78.6 | 78.0 | 60.0 | 18.0 | 270.9 | 182.6 | 58.3 | 124.3 |
| 船橋市 | 139.8 | 136.0 | 108.8 | 27.1 | 70.9 | 69.3 | 51.8 | 17.5 | 237.1 | 176.6 | 41.4 | 135.2 |
| 柏市 | 242.9 | 236.3 | 194.1 | 42.2 | 76.7 | 75.2 | 57.8 | 17.4 | 226.7 | 190.2 | 48.0 | 142.2 |
| 横須賀市 | 204.2 | 196.3 | 158.2 | 38.1 | 131.0 | 120.6 | 92.4 | 28.3 | 187.2 | 166.8 | 58.0 | 108.8 |
| 富山市 | 329.4 | 311.9 | 253.2 | 58.7 | 62.8 | 62.1 | 48.7 | 13.4 | 358.5 | 186.9 | 62.3 | 124.6 |
| 金沢市 | 392.2 | 370.0 | 298.3 | 71.8 | 72.8 | 70.0 | 57.5 | 12.5 | 314.7 | 211.4 | 64.2 | 147.2 |
| 長野市 | 233.8 | 220.5 | 184.9 | 35.6 | 72.7 | 70.6 | 54.8 | 15.8 | 215.3 | 172.5 | 59.5 | 113.0 |
| 岐阜 市 | 397.3 | 383.9 | 302.4 | 81.4 | 99.8 | 96.8 | 78.0 | 18.8 | 321.5 | 234.5 | 99.8 | 134.7 |
| 豊橋市 | 204.0 | 196.2 | 161.1 | 35.1 | 73.7 | 73.2 | 63.3 | 9.9 | 173.7 | 145.8 | 62.5 | 83.4 |
| 豊田市 | 158.8 | 150.0 | 121.4 | 28.6 | 59.0 | 57.9 | 48.1 | 9.8 | 147.4 | 132.1 | 52.1 | 80.0 |
| 岡崎市 | 141.0 | 129.3 | 104.8 | 24.5 | 71.5 | 69.9 | 56.1 | 13.8 | 172.3 | 127.7 | 46.0 | 81.6 |
| 大津市 | 364.3 | 341.8 | 256.7 | 85.1 | 62.0 | 60.5 | 47.7 | 12.9 | 230.7 | 181.6 | 51.5 | 130.1 |
| 高槻市 | 373.0 | 359.2 | 282.3 | 76.9 | 63.9 | 62.5 | 48.2 | 14.4 | 329.0 | 225.1 | 41.7 | 183.4 |
| 東大阪市 | 157.1 | 153.0 | 124.6 | 28.4 | 75.6 | 74.8 | 58.5 | 16.3 | 140.1 | 111.9 | 31.0 | 81.0 |
| 豊中市 | 211.6 | 199.0 | 149.4 | 49.6 | 79.5 | 76.7 | 61.0 | 15.7 | 324.3 | 199.2 | 34.2 | 165.1 |
| 枚方市 | 281.0 | 268.4 | 208.6 | 59.8 | 90.1 | 88.8 | 68.8 | 20.0 | 228.4 | 191.4 | 45.4 | 145.9 |
| 姫路市 | 209.7 | 203.7 | 164.7 | 39.1 | 72.3 | 71.8 | 60.4 | 11.4 | 207.3 | 177.2 | 42.6 | 134.6 |
| 西宮市 | 318.1 | 297.7 | 224.6 | 73.1 | 74.5 | 69.2 | 55.6 | 13.6 | 268.2 | 202.7 | 29.8 | 172.9 |
| 尼崎市 | 257.0 | 250.3 | 204.5 | 45.9 | 76.7 | 76.7 | 63.1 | 13.6 | 260.6 | 202.5 | 45.6 | 156.8 |
| 奈良市 | 246.7 | 241.5 | 194.5 | 47.0 | 80.2 | 77.5 | 61.8 | 15.7 | 220.6 | 164.0 | 34.1 | 129.9 |
| 和歌山市 | 427.5 | 409.9 | 319.5 | 90.4 | 91.5 | 88.7 | 73.9 | 14.8 | 298.9 | 210.7 | 51.6 | 159.1 |
| 倉敷市 | 358.0 | 344.9 | 281.4 | 63.5 | 69.9 | 69.3 | 52.6 | 16.7 | 183.5 | 162.6 | 48.6 | 114.0 |
| 福山市 | 219.0 | 212.1 | 178.8 | 33.3 | 73.4 | 72.5 | 58.0 | 14.5 | 250.2 | 188.3 | 46.3 | 142.0 |
| 下関市 | 259.8 | 255.0 | 221.8 | 33.2 | 73.1 | 71.2 | 59.8 | 11.4 | 203.7 | 181.2 | 70.5 | 110.7 |
| 高松市 | 278.1 | 265.3 | 212.1 | 53.2 | 81.7 | 80.0 | 62.2 | 17.8 | 266.5 | 199.0 | 65.1 | 134.0 |
| 松山市 | 303.7 | 295.2 | 241.7 | 53.5 | 73.6 | 72.1 | 59.7 | 12.4 | 234.7 | 174.4 | 53.1 | 121.3 |
| 高知市 | 361.7 | 352.8 | 279.1 | 73.7 | 86.1 | 82.3 | 63.1 | 19.2 | 289.7 | 224.8 | 59.3 | 165.5 |
| 久留米市 | 576.1 | 551.0 | 419.9 | 131.0 | 107.5 | 103.9 | 80.4 | 23.5 | 270.3 | 221.2 | 74.8 | 146.4 |
| 長崎市 | 457.1 | 427.9 | 339.4 | 88.5 | 135.5 | 128.6 | 97.0 | 31.6 | 291.0 | 230.4 | 84.6 | 145.9 |
| 大分市 | 257.1 | 248.7 | 203.6 | 45.2 | 65.5 | 63.2 | 52.7 | 10.5 | 213.0 | 168.0 | 56.7 | 111.3 |
| 宮崎市 | 370.9 | 350.0 | 271.9 | 78.1 | 82.1 | 80.3 | 63.9 | 16.4 | 235.1 | 185.1 | 63.9 | 121.1 |
| 鹿児島 市 | 395.1 | 378.3 | 300.7 | 77.6 | 112.9 | 106.9 | 83.0 | 23.9 | 242.8 | 196.0 | 67.9 | 128.2 |
| 那覇市 | 237.1 | 228.7 | 186.9 | 41.7 | 75.4 | 72.6 | 54.5 | 18.1 | 200.6 | 164.8 | 49.5 | 115.3 |

統計表16 人口10万対医療施設従事医師・歯科医師数及び薬局・医療施設従事薬剤師数の年次推移、
 従業地による都道府県－指定都市・特別区・中核市（再掲）別（2-1）

（単位：人）

各年12月31日現在

| | 医療施設に従事する医師数 | | | | 医療施設に従事する歯科医師数 | | | | 薬局・医療施設に従事する薬剤師数 | | | |
|-------|-----------------|-------------|-------------|-------------|-----------------|-------------|-------------|-------------|------------------|-------------|-------------|-------------|
| | 平成20年 (2008) | 22 ('10) | 24 ('12) | 26 ('14) | 平成20年 (2008) | 22 ('10) | 24 ('12) | 26 ('14) | 平成20年 (2008) | 22 ('10) | 24 ('12) | 26 ('14) |
| 全 国 | 212.9 | 219.0 | 226.5 | 233.6 | 75.7 | 77.1 | 78.2 | 79.4 | 145.7 | 154.3 | 161.3 | 170.0 |
| 北 海 道 | 213.7 | 218.3 | 224.6 | 230.2 | 77.0 | 78.1 | 78.8 | 80.2 | 143.0 | 150.1 | 154.9 | 163.6 |
| 青 森 | 174.4 | 182.4 | 184.5 | 193.3 | 54.5 | 54.9 | 56.0 | 56.5 | 111.1 | 120.9 | 126.4 | 133.8 |
| 岩 手 | 178.3 | 181.4 | 189.6 | 192.0 | 72.3 | 74.3 | 75.7 | 76.9 | 127.5 | 129.5 | 136.1 | 141.4 |
| 宮 城 | 204.6 | 210.4 | 218.3 | 221.2 | 72.1 | 74.9 | 75.9 | 76.2 | 147.3 | 154.5 | 161.5 | 168.5 |
| 秋 田 | 196.8 | 203.8 | 207.5 | 216.3 | 55.9 | 57.2 | 57.8 | 58.8 | 140.1 | 147.0 | 154.7 | 162.7 |
| 山 形 | 195.5 | 206.3 | 210.0 | 215.0 | 54.8 | 56.2 | 58.1 | 59.7 | 117.3 | 127.4 | 132.3 | 142.2 |
| 福 島 | 183.2 | 182.6 | 178.7 | 188.8 | 67.1 | 68.5 | 64.9 | 69.3 | 130.9 | 135.9 | 136.2 | 144.8 |
| 茨 城 | 153.7 | 158.0 | 167.0 | 169.6 | 61.5 | 61.7 | 65.0 | 65.8 | 137.0 | 144.7 | 151.9 | 159.7 |
| 栃 木 | 200.5 | 205.3 | 205.0 | 212.8 | 64.2 | 64.8 | 64.7 | 65.6 | 126.2 | 134.3 | 141.7 | 151.6 |
| 群 馬 | 200.1 | 206.4 | 214.9 | 218.9 | 65.1 | 66.8 | 69.2 | 69.7 | 120.7 | 129.5 | 138.4 | 146.6 |
| 埼 玉 | 139.9 | 142.6 | 148.2 | 152.8 | 66.6 | 69.1 | 69.2 | 70.4 | 128.1 | 138.7 | 144.8 | 153.3 |
| 千 葉 | 161.0 | 164.3 | 172.7 | 182.9 | 78.1 | 77.6 | 80.4 | 81.3 | 142.3 | 147.3 | 154.7 | 165.0 |
| 東 京 | 277.4 | 285.4 | 295.7 | 304.5 | 117.9 | 118.7 | 117.8 | 118.4 | 181.4 | 189.9 | 198.1 | 207.1 |
| 神 奈 川 | 181.3 | 187.8 | 193.7 | 201.7 | 75.2 | 76.1 | 76.9 | 79.5 | 151.1 | 167.2 | 174.0 | 187.7 |
| 新 潟 | 174.4 | 177.2 | 182.1 | 188.2 | 84.0 | 85.3 | 85.0 | 85.7 | 129.4 | 136.6 | 142.9 | 151.1 |
| 富 山 | 223.6 | 223.6 | 232.8 | 234.9 | 55.7 | 56.0 | 56.0 | 56.4 | 134.3 | 141.3 | 147.0 | 154.1 |
| 石 川 | 243.5 | 251.8 | 264.1 | 270.6 | 53.0 | 55.1 | 55.5 | 58.8 | 138.2 | 153.1 | 161.9 | 169.3 |
| 福 井 | 216.5 | 226.5 | 236.3 | 240.0 | 49.5 | 50.6 | 53.1 | 52.9 | 108.7 | 117.1 | 128.4 | 140.5 |
| 山 梨 | 203.7 | 209.7 | 216.0 | 222.4 | 62.5 | 64.1 | 67.3 | 70.5 | 133.1 | 136.4 | 149.4 | 158.0 |
| 長 野 | 196.4 | 205.0 | 211.4 | 216.8 | 72.5 | 72.0 | 72.5 | 73.4 | 144.3 | 149.3 | 156.2 | 165.2 |
| 岐 阜 | 177.8 | 189.0 | 195.4 | 202.9 | 71.2 | 74.5 | 77.4 | 78.0 | 130.3 | 135.5 | 142.5 | 151.8 |
| 静 岡 | 176.4 | 182.8 | 186.5 | 193.9 | 60.0 | 59.3 | 60.5 | 61.2 | 136.7 | 143.7 | 150.2 | 158.8 |
| 愛 知 | 183.4 | 191.7 | 198.1 | 202.1 | 68.4 | 70.3 | 72.8 | 72.8 | 128.6 | 136.3 | 141.7 | 149.1 |
| 三 重 | 182.5 | 190.1 | 197.3 | 207.3 | 59.5 | 59.1 | 61.6 | 63.3 | 125.0 | 132.9 | 135.7 | 145.9 |
| 滋 賀 | 196.0 | 200.6 | 204.7 | 211.7 | 54.2 | 56.1 | 55.3 | 55.4 | 135.4 | 142.3 | 149.1 | 158.0 |
| 京 都 | 279.2 | 286.2 | 296.7 | 307.9 | 67.3 | 68.3 | 69.9 | 71.1 | 132.5 | 142.5 | 147.0 | 158.3 |
| 大 阪 | 243.3 | 248.1 | 256.7 | 261.8 | 85.0 | 86.2 | 84.7 | 85.8 | 160.5 | 168.4 | 173.0 | 178.7 |
| 兵 庫 | 209.2 | 215.2 | 226.6 | 232.1 | 65.4 | 67.4 | 68.0 | 69.7 | 170.9 | 178.5 | 188.1 | 198.2 |
| 奈 良 | 207.1 | 213.7 | 217.9 | 225.7 | 64.8 | 63.5 | 64.5 | 67.0 | 134.8 | 139.9 | 157.7 | 143.8 |
| 和 歌 山 | 257.0 | 259.2 | 269.2 | 277.4 | 70.3 | 70.8 | 72.5 | 74.5 | 137.0 | 146.8 | 156.7 | 164.3 |
| 鳥 取 | 266.4 | 265.9 | 279.6 | 289.5 | 59.3 | 60.5 | 59.1 | 61.0 | 142.0 | 148.1 | 152.4 | 159.8 |
| 島 根 | 248.4 | 250.8 | 262.1 | 265.1 | 53.7 | 55.6 | 56.3 | 56.8 | 128.3 | 137.0 | 143.7 | 156.0 |
| 岡 山 | 259.1 | 270.3 | 277.1 | 287.8 | 83.3 | 84.0 | 87.3 | 86.8 | 140.8 | 148.7 | 154.6 | 166.2 |
| 広 島 | 227.4 | 235.9 | 245.5 | 252.2 | 79.3 | 81.3 | 83.8 | 86.7 | 163.7 | 177.8 | 184.1 | 193.8 |
| 山 口 | 231.9 | 233.1 | 241.4 | 244.8 | 64.5 | 64.3 | 66.3 | 66.7 | 164.6 | 172.2 | 179.5 | 187.0 |
| 徳 島 | 277.6 | 283.0 | 296.3 | 303.3 | 97.9 | 98.4 | 99.6 | 101.2 | 184.8 | 196.7 | 199.5 | 210.9 |
| 香 川 | 246.3 | 253.7 | 260.4 | 268.3 | 66.9 | 68.0 | 72.7 | 72.3 | 155.0 | 164.5 | 174.6 | 186.1 |
| 愛 媛 | 234.3 | 235.8 | 244.1 | 254.3 | 62.9 | 64.0 | 65.6 | 66.7 | 138.2 | 140.5 | 149.9 | 158.5 |
| 高 知 | 271.7 | 274.1 | 284.0 | 293.0 | 61.1 | 62.1 | 65.4 | 68.2 | 166.4 | 176.1 | 181.6 | 185.6 |
| 福 岡 | 268.2 | 274.2 | 283.0 | 292.9 | 95.1 | 98.3 | 101.7 | 104.1 | 156.6 | 167.0 | 177.1 | 182.8 |
| 佐 賀 | 239.6 | 245.0 | 249.8 | 266.1 | 68.7 | 71.1 | 70.5 | 74.1 | 163.0 | 170.4 | 174.5 | 178.4 |
| 長 崎 | 264.3 | 270.3 | 275.8 | 287.7 | 80.7 | 82.1 | 83.0 | 85.3 | 147.6 | 152.5 | 160.9 | 170.6 |
| 熊 本 | 244.4 | 257.5 | 266.4 | 275.3 | 67.4 | 68.2 | 72.1 | 74.5 | 130.7 | 142.0 | 150.2 | 163.9 |
| 大 分 | 236.6 | 245.0 | 256.5 | 260.8 | 59.9 | 61.5 | 63.8 | 63.2 | 136.7 | 143.6 | 151.6 | 158.4 |
| 宮 崎 | 217.4 | 220.3 | 228.0 | 233.2 | 60.7 | 61.7 | 62.9 | 64.3 | 123.0 | 133.6 | 142.2 | 148.5 |
| 鹿 児 島 | 225.7 | 232.4 | 240.7 | 247.8 | 68.0 | 71.7 | 74.3 | 74.8 | 134.2 | 140.4 | 148.6 | 158.5 |
| 沖 縄 | 218.5 | 227.7 | 233.1 | 241.5 | 57.0 | 60.2 | 59.5 | 57.6 | 116.2 | 119.7 | 125.3 | 131.0 |

統計表16 人口10万対医療施設従事医師・歯科医師数及び薬局・医療施設従事薬剤師数の年次推移、
 従業地による都道府県—指定都市・特別区・中核市（再掲）別（2-2）

（単位：人）

各年12月31日現在

| | 医療施設に従事する医師数 | | | | 医療施設に従事する歯科医師数 | | | | 薬局・医療施設に従事する薬剤師数 | | | |
|--------------|-----------------|-------------|-------------|-------------|-----------------|-------------|-------------|-------------|------------------|-------------|-------------|-------------|
| | 平成20年 (2008) | 22 ('10) | 24 ('12) | 26 ('14) | 平成20年 (2008) | 22 ('10) | 24 ('12) | 26 ('14) | 平成20年 (2008) | 22 ('10) | 24 ('12) | 26 ('14) |
| (再掲)指定都市・特別区 | | | | | | | | | | | | |
| 東京都区部 | 323.3 | 333.2 | 346.1 | 354.9 | 139.7 | 140.9 | 140.1 | 139.7 | 192.1 | 200.1 | 209.2 | 216.4 |
| 札幌市 | 290.9 | 297.1 | 306.7 | 313.9 | 100.1 | 100.9 | 104.6 | 104.8 | 175.1 | 180.7 | 187.5 | 199.4 |
| 仙台市 | 301.4 | 305.1 | 312.8 | 313.1 | 99.6 | 104.7 | 104.6 | 103.9 | 181.7 | 190.6 | 202.0 | 208.2 |
| さいたま市 | 152.5 | 160.7 | 162.3 | 168.6 | 72.9 | 75.8 | 75.5 | 72.8 | 141.5 | 154.5 | 165.4 | 173.0 |
| 千葉市 | 237.0 | 243.8 | 255.3 | 263.6 | 111.2 | 107.2 | 108.9 | 102.9 | 168.1 | 173.1 | 181.8 | 193.8 |
| 横浜市 | 183.1 | 196.4 | 200.9 | 211.8 | 82.4 | 85.2 | 87.0 | 87.4 | 147.7 | 178.6 | 185.4 | 203.2 |
| 川崎市 | 191.0 | 192.9 | 200.8 | 208.7 | 67.0 | 69.2 | 67.0 | 69.1 | 160.9 | 168.9 | 176.4 | 186.2 |
| 相模原市 | 221.9 | 226.3 | 226.1 | 234.0 | 60.5 | 57.8 | 56.7 | 67.6 | 157.8 | 165.0 | 173.6 | 183.3 |
| 新潟市 | 244.2 | 253.0 | 257.5 | 266.8 | 131.9 | 133.9 | 132.8 | 131.3 | 157.1 | 170.3 | 176.4 | 186.0 |
| 静岡市 | 202.3 | 211.4 | 210.1 | 216.7 | 67.6 | 63.0 | 67.1 | 67.3 | 157.0 | 162.1 | 169.0 | 176.0 |
| 浜松市 | 230.0 | 238.2 | 245.4 | 251.1 | 66.1 | 63.2 | 65.1 | 65.7 | 129.9 | 138.2 | 151.7 | 164.5 |
| 名古屋市中区 | 261.3 | 268.6 | 282.8 | 287.3 | 94.1 | 92.4 | 95.8 | 94.5 | 155.4 | 164.1 | 172.9 | 184.6 |
| 京都市 | 373.6 | 379.2 | 395.8 | 409.8 | 78.9 | 80.7 | 81.4 | 81.4 | 152.6 | 164.7 | 169.5 | 181.1 |
| 大阪市 | 308.7 | 311.1 | 318.1 | 324.5 | 115.7 | 114.6 | 110.0 | 109.0 | 198.7 | 209.9 | 208.0 | 207.4 |
| 堺市 | 182.3 | 205.4 | 210.6 | 219.0 | 65.1 | 63.2 | 64.0 | 72.5 | 136.0 | 144.1 | 148.5 | 159.2 |
| 神戸市 | 270.6 | 278.0 | 291.6 | 298.3 | 76.7 | 78.4 | 77.8 | 79.1 | 203.0 | 207.0 | 216.0 | 233.8 |
| 岡山市 | 354.7 | 362.3 | 365.5 | 383.8 | 120.9 | 121.6 | 125.8 | 125.2 | 170.8 | 180.0 | 188.2 | 201.7 |
| 広島市 | 252.4 | 271.2 | 283.5 | 291.7 | 96.9 | 98.6 | 102.1 | 103.5 | 164.9 | 188.1 | 195.4 | 203.7 |
| 北九州市 | 301.2 | 309.5 | 317.2 | 326.5 | 107.7 | 117.4 | 117.5 | 118.8 | 179.2 | 188.9 | 196.3 | 196.8 |
| 福岡市 | 330.7 | 339.3 | 351.9 | 363.7 | 127.4 | 126.5 | 133.2 | 134.9 | 168.9 | 184.6 | 200.4 | 208.8 |
| 熊本市 | 372.3 | 378.5 | 394.4 | 407.6 | 85.8 | 83.5 | 89.3 | 91.9 | 166.9 | 176.9 | 186.2 | 206.4 |
| (再掲)中核市 | | | | | | | | | | | | |
| 旭川市 | 339.9 | 355.5 | 348.7 | 355.3 | 75.6 | 75.2 | 71.2 | 70.0 | 168.8 | 183.2 | 189.2 | 194.8 |
| 函館市 | 265.5 | 275.1 | 276.3 | 275.7 | 64.5 | 63.8 | 62.2 | 65.4 | 184.0 | 199.6 | 205.4 | 214.0 |
| 青森市 | 186.8 | 197.3 | 202.3 | 214.4 | 61.5 | 61.1 | 59.5 | 62.9 | 133.6 | 149.2 | 152.5 | 166.0 |
| 盛岡市 | 371.6 | 382.4 | 389.8 | 389.3 | 153.5 | 157.5 | 159.7 | 154.0 | 202.3 | 205.5 | 216.6 | 224.0 |
| 秋田市 | 322.9 | 339.9 | 348.8 | 364.9 | 67.3 | 70.1 | 72.4 | 70.5 | 169.4 | 184.5 | 192.9 | 202.5 |
| 郡山市 | 251.3 | 240.9 | 237.5 | 238.6 | 115.6 | 123.7 | 111.6 | 121.9 | 149.3 | 155.6 | 155.5 | 168.1 |
| いわき市 | 165.2 | 160.4 | 162.1 | 172.1 | 58.3 | 59.9 | 59.7 | 66.0 | 162.6 | 168.6 | 174.2 | 182.5 |
| 宇都宮市 | 179.4 | 187.8 | 176.3 | 183.4 | 78.8 | 77.2 | 73.6 | 74.5 | 136.1 | 144.0 | 150.7 | 162.9 |
| 前橋市 | ... | 401.7 | 414.0 | 426.2 | ... | 83.5 | 86.5 | 89.7 | ... | 164.3 | 169.6 | 181.8 |
| 高崎市 | ... | ... | 197.3 | 208.8 | ... | ... | 78.7 | 82.1 | ... | ... | 129.8 | 146.7 |
| 川越市 | 219.2 | 223.8 | 234.4 | 241.1 | 74.9 | 75.9 | 78.0 | 78.0 | 173.1 | 173.9 | 180.1 | 182.6 |
| 船橋市 | 128.4 | 124.3 | 127.5 | 136.0 | 67.7 | 66.5 | 70.4 | 69.3 | 148.1 | 152.2 | 165.9 | 176.6 |
| 柏市 | 199.0 | 208.4 | 224.9 | 236.3 | 71.7 | 68.6 | 69.6 | 75.2 | 161.7 | 175.0 | 176.0 | 190.2 |
| 横須賀市 | 176.2 | 185.7 | 191.8 | 196.3 | 124.5 | 119.5 | 115.7 | 120.6 | 144.9 | 145.1 | 153.8 | 166.8 |
| 富山市 | 303.8 | 296.7 | 313.3 | 311.9 | 64.1 | 63.3 | 62.7 | 62.1 | 164.1 | 169.0 | 175.8 | 186.9 |
| 金沢市 | 339.7 | 345.6 | 364.4 | 370.0 | 65.1 | 66.6 | 68.3 | 70.0 | 169.5 | 188.2 | 197.8 | 211.4 |
| 長野市 | 201.9 | 218.6 | 214.2 | 220.5 | 73.2 | 72.3 | 70.3 | 70.6 | 158.1 | 164.9 | 164.3 | 172.5 |
| 岐阜市 | 326.7 | 353.6 | 365.9 | 383.9 | 87.4 | 91.0 | 90.5 | 96.8 | 208.3 | 219.5 | 210.7 | 234.5 |
| 豊橋市 | 180.7 | 187.7 | 188.5 | 196.2 | 70.4 | 70.4 | 70.6 | 73.2 | 135.7 | 139.9 | 137.0 | 145.8 |
| 豊田市 | 138.2 | 141.9 | 145.5 | 150.0 | 56.8 | 60.0 | 58.0 | 57.9 | 114.6 | 122.4 | 125.7 | 132.1 |
| 岡崎市 | 124.3 | 132.9 | 132.8 | 129.3 | 62.3 | 59.6 | 66.1 | 69.9 | 112.0 | 123.5 | 119.3 | 127.7 |
| 大津市 | ... | 329.4 | 329.3 | 341.8 | ... | 64.9 | 62.8 | 60.5 | ... | 169.4 | 176.5 | 181.6 |
| 高槻市 | 316.1 | 333.8 | 341.2 | 359.2 | 55.9 | 64.1 | 61.9 | 62.5 | 182.2 | 200.4 | 211.8 | 225.1 |
| 東大阪市 | 165.7 | 172.9 | 169.7 | 153.0 | 75.7 | 78.7 | 74.2 | 74.8 | 123.5 | 119.1 | 119.9 | 111.9 |
| 豊中市 | ... | ... | 188.3 | 199.0 | ... | ... | 77.3 | 76.7 | ... | ... | 183.7 | 199.2 |
| 枚方市 | ... | ... | ... | 268.4 | ... | ... | ... | 78.8 | ... | ... | ... | 191.4 |
| 姫路市 | 188.6 | 176.6 | 199.4 | 203.7 | 67.0 | 70.9 | 71.3 | 71.8 | 156.1 | 159.6 | 173.3 | 177.2 |
| 西宮市 | 279.7 | 285.3 | 305.6 | 297.7 | 69.7 | 72.1 | 70.1 | 69.2 | 178.7 | 190.2 | 200.4 | 202.7 |
| 尼崎市 | ... | 240.0 | 250.4 | 250.3 | ... | 71.6 | 75.8 | 76.7 | ... | 184.9 | 189.8 | 202.5 |
| 奈良市 | 207.7 | 210.6 | 211.1 | 241.5 | 76.0 | 74.5 | 73.4 | 77.5 | 148.9 | 156.0 | 172.4 | 164.0 |
| 和歌山市 | 381.4 | 379.4 | 395.7 | 409.9 | 82.7 | 82.1 | 81.8 | 88.7 | 180.3 | 190.4 | 198.1 | 210.7 |
| 倉敷市 | 304.2 | 335.8 | 340.8 | 344.9 | 69.6 | 72.1 | 72.4 | 69.3 | 142.9 | 149.5 | 153.3 | 162.6 |
| 福山市 | 200.0 | 200.3 | 205.6 | 212.1 | 66.6 | 68.5 | 70.1 | 72.5 | 167.0 | 176.4 | 180.7 | 188.3 |
| 下関市 | 244.0 | 242.0 | 248.0 | 255.0 | 74.6 | 74.4 | 69.4 | 71.2 | 154.2 | 172.6 | 172.6 | 181.2 |
| 高松市 | 248.1 | 252.5 | 258.3 | 265.3 | 75.1 | 76.1 | 82.1 | 80.0 | 159.6 | 170.0 | 187.4 | 199.0 |
| 松山市 | 265.0 | 264.9 | 260.3 | 295.2 | 64.3 | 65.5 | 68.3 | 72.1 | 151.8 | 149.3 | 161.3 | 174.4 |
| 高知市 | 320.8 | 320.9 | 339.8 | 352.8 | 71.3 | 72.5 | 77.5 | 82.3 | 211.7 | 217.8 | 224.6 | 224.8 |
| 久留米市 | 524.3 | 554.6 | 542.6 | 551.0 | 96.1 | 94.6 | 97.4 | 103.9 | 192.5 | 210.6 | 212.5 | 221.2 |
| 長崎市 | 388.3 | 396.6 | 402.7 | 427.9 | 131.2 | 129.3 | 128.3 | 128.6 | 205.6 | 210.2 | 222.9 | 230.4 |
| 大分市 | 226.7 | 231.6 | 244.4 | 248.7 | 62.9 | 64.3 | 65.6 | 63.2 | 148.8 | 154.2 | 159.7 | 168.0 |
| 宮崎市 | 233.3 | 327.5 | 339.3 | 350.0 | 69.6 | 78.1 | 80.6 | 80.3 | 149.3 | 157.5 | 175.6 | 185.1 |
| 鹿児島市 | 338.2 | 351.1 | 367.4 | 378.3 | 99.7 | 108.8 | 110.0 | 106.9 | 160.5 | 173.3 | 182.5 | 196.0 |
| 那覇市 | ... | ... | ... | 228.7 | ... | ... | ... | 72.6 | ... | ... | ... | 164.8 |

統計表17 人口10万対医療施設従事医師数，従業地による都道府県、主たる診療科（小児科・産婦人科・産科・外科）・専門性資格（小児科専門医・産婦人科専門医・外科の専門医）別

(単位:人)

平成26(2014)年12月31日現在

| | 小児科 ²⁾ | | 産婦人科・産科 ³⁾ | | 外科 ⁴⁾ (主たる診療科) | 外科の専門医 ⁵⁾ |
|------|-------------------|--------|-----------------------|---------|------------------------------|----------------------|
| | 主たる診療科 | 小児科専門医 | 主たる診療科 | 産婦人科専門医 | | |
| 全 国 | 103.2 | 77.0 | 42.2 | 39.7 | 22.1 | 16.7 |
| 北海道 | 103.4 | 78.6 | 35.4 | 34.5 | 21.1 | 16.5 |
| 青森 | 86.5 | 63.2 | 42.6 | 39.3 | 20.9 | 15.2 |
| 岩手 | 90.4 | 57.1 | 43.1 | 38.4 | 21.3 | 13.7 |
| 宮城 | 91.2 | 63.0 | 40.6 | 41.0 | 24.6 | 18.3 |
| 秋田 | 112.5 | 88.4 | 51.4 | 52.0 | 20.3 | 16.0 |
| 山形 | 98.6 | 67.6 | 51.7 | 46.8 | 20.7 | 13.7 |
| 福島 | 85.9 | 68.9 | 35.7 | 36.3 | 19.4 | 15.2 |
| 茨城 | 75.3 | 47.6 | 36.1 | 32.8 | 16.6 | 12.9 |
| 栃木 | 98.4 | 67.3 | 45.1 | 43.6 | 21.2 | 17.4 |
| 群馬 | 114.3 | 86.4 | 41.9 | 41.9 | 22.7 | 17.1 |
| 埼玉 | 77.1 | 55.9 | 28.4 | 26.8 | 13.9 | 11.6 |
| 千葉県 | 81.9 | 61.8 | 32.8 | 30.7 | 18.5 | 15.3 |
| 東京都 | 153.4 | 121.0 | 48.9 | 48.0 | 24.5 | 20.5 |
| 神奈川県 | 96.6 | 71.1 | 37.2 | 35.1 | 15.7 | 13.8 |
| 新潟 | 93.6 | 66.3 | 37.0 | 34.9 | 15.6 | 11.9 |
| 富山 | 121.1 | 90.2 | 46.3 | 44.3 | 20.9 | 16.4 |
| 石川 | 109.2 | 71.1 | 50.9 | 43.9 | 25.3 | 19.6 |
| 福井 | 110.4 | 70.8 | 52.3 | 47.0 | 25.7 | 19.2 |
| 山梨 | 106.6 | 88.7 | 44.4 | 42.6 | 21.5 | 18.2 |
| 長野 | 103.2 | 79.5 | 43.9 | 37.4 | 21.9 | 16.3 |
| 岐阜 | 86.1 | 66.4 | 39.9 | 34.9 | 18.3 | 13.4 |
| 静岡県 | 97.5 | 71.5 | 42.3 | 38.8 | 20.5 | 14.8 |
| 愛知県 | 83.8 | 60.9 | 41.1 | 35.8 | 18.6 | 13.4 |
| 三重 | 86.7 | 64.3 | 43.5 | 33.7 | 19.5 | 14.4 |
| 滋賀 | 110.6 | 83.1 | 38.3 | 38.7 | 20.4 | 14.2 |
| 京都 | 140.1 | 104.0 | 46.5 | 43.8 | 31.1 | 23.7 |
| 大阪 | 105.9 | 76.6 | 45.8 | 43.8 | 23.9 | 18.1 |
| 兵庫県 | 100.0 | 71.6 | 41.3 | 36.0 | 24.2 | 17.0 |
| 奈良 | 93.1 | 71.1 | 36.8 | 38.6 | 18.9 | 15.2 |
| 和歌山 | 117.6 | 93.3 | 54.1 | 52.5 | 23.5 | 19.2 |
| 鳥取 | 152.0 | 132.0 | 53.3 | 57.1 | 28.4 | 18.8 |
| 島根 | 123.9 | 93.2 | 55.8 | 54.2 | 20.7 | 19.5 |
| 岡山 | 116.0 | 94.9 | 49.5 | 45.6 | 29.8 | 19.8 |
| 広島 | 97.4 | 75.7 | 42.3 | 38.4 | 28.8 | 19.5 |
| 山口 | 98.3 | 75.9 | 43.7 | 42.1 | 28.2 | 17.5 |
| 徳島 | 111.0 | 83.5 | 56.3 | 50.0 | 30.2 | 19.6 |
| 香川 | 118.0 | 88.3 | 48.9 | 43.0 | 26.5 | 17.8 |
| 愛媛 | 104.5 | 76.7 | 45.2 | 47.9 | 27.7 | 17.8 |
| 高知 | 118.6 | 86.0 | 37.9 | 40.2 | 28.0 | 19.6 |
| 福岡 | 115.1 | 90.1 | 43.9 | 40.5 | 29.8 | 21.8 |
| 佐賀 | 95.8 | 75.4 | 44.7 | 41.6 | 24.4 | 17.0 |
| 長崎 | 114.2 | 82.0 | 57.0 | 52.7 | 32.5 | 19.3 |
| 熊本 | 104.9 | 68.0 | 43.4 | 45.8 | 26.5 | 18.3 |
| 大分 | 110.7 | 82.0 | 47.2 | 41.7 | 26.6 | 20.8 |
| 宮崎 | 85.0 | 57.5 | 51.0 | 46.2 | 24.9 | 18.3 |
| 鹿児島 | 80.6 | 65.6 | 42.5 | 47.3 | 23.9 | 17.8 |
| 沖縄 | 88.4 | 65.5 | 50.8 | 46.6 | 20.9 | 15.3 |

注:1) 主たる診療科は、複数の診療科に従事している場合の主として従事する診療科と、1診療科のみに従事している場合の診療科である。

2) 人口10万対比率は、「15歳未満人口」により算出した。

3) 人口10万対比率は、「15～49歳女子人口」により算出した。

4) 外科、呼吸器外科、心臓血管外科、乳腺外科、気管食道外科、消化器外科(胃腸外科)、肛門外科、小児外科をいう。

5) 外科専門医、呼吸器外科専門医、心臓血管外科専門医、消化器外科専門医、小児外科専門医のいずれかを取得している医師をいう

(例:外科専門医と呼吸器外科専門医を取得している医師は1人として集計)。

付表 人口10万対比率の算出に用いた人口

| 都道府県 | 総数 | (単位:千人) | | 指定都市・特別区 (再掲) | 総数 |
|---------|---------|---------|------------|------------------|---------|
| | | 15歳未満人口 | 15~49歳女子人口 | | |
| 全 | 127 083 | 16 233 | 26 278 | 東 京 都 区 部 | 9 143 |
| 北 海 道 | 5 400 | 621 | 1 075 | 札 幌 市 | 1 943 |
| 青 森 県 | 1 321 | 155 | 244 | 仙 台 市 | 1 073 |
| 岩 手 県 | 1 284 | 156 | 232 | さい たま 市 | 1 260 |
| 宮 城 県 | 2 328 | 297 | 485 | 千 葉 市 | 966 |
| 秋 田 県 | 1 037 | 112 | 173 | 横 浜 市 | 3 710 |
| 山 形 県 | 1 131 | 139 | 201 | 川 崎 市 | 1 461 |
| 福 島 県 | 1 935 | 241 | 353 | 相 模 原 市 | 723 |
| 茨 城 県 | 2 919 | 376 | 570 | 新 潟 市 | 808 |
| 栃 木 県 | 1 980 | 257 | 390 | 静 岡 市 | 707 |
| 群 馬 県 | 1 976 | 258 | 387 | 浜 松 市 | 791 |
| 埼 玉 県 | 7 239 | 929 | 1 547 | 名 古 屋 市 | 2 277 |
| 千 葉 県 | 6 197 | 778 | 1 291 | 京 都 市 | 1 469 |
| 東 京 都 | 13 390 | 1 517 | 3 173 | 大 阪 市 | 2 686 |
| 神 奈 川 県 | 9 096 | 1 161 | 1 999 | 堺 市 | 840 |
| 新 潟 県 | 2 313 | 282 | 430 | 神 戸 市 | 1 538 |
| 富 山 県 | 1 070 | 133 | 201 | 岡 山 市 | 715 |
| 石 川 県 | 1 156 | 152 | 230 | 広 島 市 | 1 186 |
| 福 井 県 | 790 | 106 | 149 | 北 九 州 市 | 963 |
| 山 梨 県 | 841 | 106 | 162 | 福 岡 市 | 1 519 |
| 長 野 県 | 2 109 | 278 | 396 | 熊 本 市 | 740 |
| 岐 阜 県 | 2 041 | 274 | 404 | | (単位:千人) |
| 静 岡 県 | 3 705 | 488 | 719 | 中核市 (再掲) | 総数 |
| 愛 知 県 | 7 455 | 1 041 | 1 611 | 旭 川 市 | 347 |
| 三 重 県 | 1 825 | 241 | 359 | 函 館 市 | 272 |
| 滋 賀 県 | 1 416 | 207 | 300 | 青 森 市 | 291 |
| 京 都 府 | 2 610 | 322 | 559 | 盛 岡 市 | 300 |
| 大 阪 府 | 8 836 | 1 122 | 1 946 | 秋 田 市 | 319 |
| 兵 庫 県 | 5 541 | 732 | 1 168 | 郡 山 市 | 329 |
| 良 山 県 | 1 376 | 173 | 285 | わ づ 宮 市 | 326 |
| 歌 山 県 | 971 | 119 | 181 | 宇 都 宮 市 | 518 |
| 和 歌 山 県 | 574 | 75 | 105 | 前 橋 市 | 340 |
| 鳥 取 県 | 697 | 88 | 120 | 高 崎 市 | 375 |
| 島 根 県 | 1 924 | 256 | 386 | 川 越 市 | 350 |
| 岡 山 県 | 2 833 | 378 | 568 | 船 橋 市 | 623 |
| 広 島 県 | 2 833 | 378 | 568 | 柏 市 | 408 |
| 山 口 県 | 1 408 | 174 | 254 | 横 須 賀 市 | 407 |
| 徳 島 県 | 764 | 91 | 142 | 富 山 市 | 419 |
| 香 川 県 | 981 | 128 | 186 | 金 沢 市 | 464 |
| 愛 媛 県 | 1 395 | 176 | 263 | 長 野 市 | 385 |
| 高 知 県 | 738 | 86 | 132 | 岐 阜 市 | 409 |
| 福 岡 県 | 5 091 | 687 | 1 090 | 豊 橋 市 | 373 |
| 佐 賀 県 | 835 | 118 | 161 | 豊 田 市 | 420 |
| 長 崎 県 | 1 386 | 183 | 258 | 岡 崎 市 | 376 |
| 熊 本 県 | 1 794 | 244 | 343 | 大 津 市 | 342 |
| 大 分 県 | 1 171 | 150 | 218 | 高 槻 市 | 355 |
| 宮 崎 県 | 1 114 | 153 | 208 | 大 阪 市 | 504 |
| 鹿 児 島 県 | 1 668 | 227 | 315 | 東 豊 市 | 395 |
| 沖 縄 県 | 1 421 | 249 | 311 | 豊 中 市 | 395 |
| | | | | 枚 方 市 | 405 |
| | | | | 姫 路 市 | 535 |
| | | | | 西 宮 市 | 487 |
| | | | | 尼 崎 市 | 447 |
| | | | | 和 歌 山 市 | 364 |
| | | | | 倉 敷 市 | 364 |
| | | | | 福 山 市 | 479 |
| | | | | 下 関 市 | 462 |
| | | | | 高 松 市 | 271 |
| | | | | 松 山 市 | 421 |
| | | | | 高 知 市 | 516 |
| | | | | 留 米 市 | 339 |
| | | | | 長 崎 市 | 306 |
| | | | | 大 分 市 | 434 |
| | | | | 宮 崎 市 | 478 |
| | | | | 鹿 児 島 市 | 402 |
| | | | | 那 覇 市 | 607 |
| | | | | | 321 |

資料:「人口推計(平成26年10月1日現在)」(総務省)の総人口

指定都市、特別区及び中核市については、東京都、各指定都市及び中核市が推計した平成26年10月1日現在の総人口である。

(参考1) 施設の種別・年齢別にみた医師数・歯科医師数・薬剤師数

平成26(2014)年12月31日現在

医師数

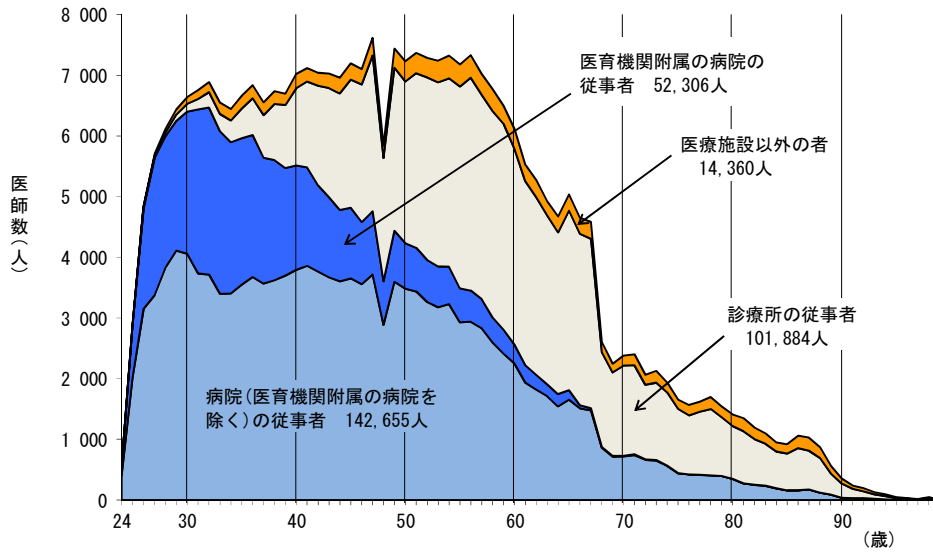

歯科医師数

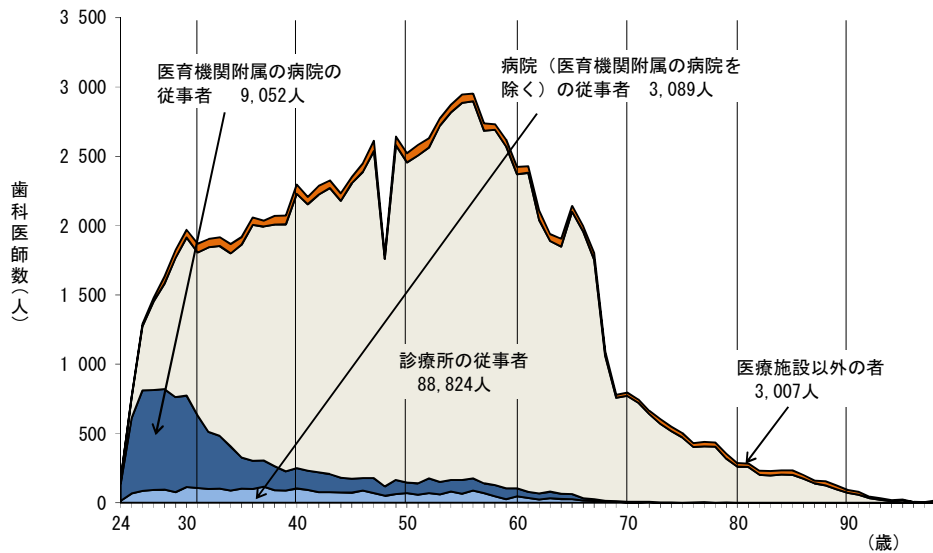

薬剤師数

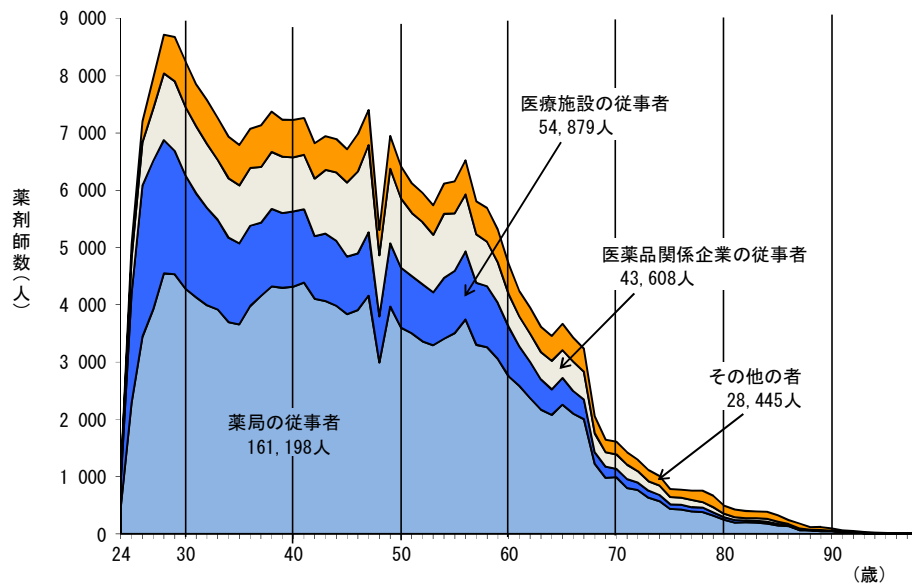

(参考2) 医療施設従事医師数の年次推移, 主たる診療科別

※診療科別医師数の年次推移については、標ぼう診療科名の改正の影響等により、単純な比較が難しい場合がある。
(2頁「8 利用上の注意(5)」参照)

各年12月31日現在

| | 医 師 数 (人) | | | | | | | | | | 備考 |
|---------------|----------------|-------------|--------------|-------------|-------------|-------------|-------------|-------------|-------------|-------------|-----------|
| | 平成8年 (1996) | 10 (’98) | 12 (2000) | 14 (’02) | 16 (’04) | 18 (’06) | 20 (’08) | 22 (’10) | 24 (’12) | 26 (’14) | |
| 医療施設の従事者 | 230 297 | 236 933 | 243 201 | 249 574 | 256 668 | 263 540 | 271 897 | 280 431 | 288 850 | 296 845 | |
| 内 科 | 72 746 | 72 702 | 74 539 | 74 704 | 73 670 | 70 470 | 62 845 | 61 878 | 61 177 | 61 317 | |
| 腎 臓 内 科 | - | - | - | - | - | - | 2 597 | 3 085 | 3 493 | 3 929 | 平成20年から把握 |
| 糖尿病内科(代謝内科) | - | - | - | - | - | - | 2 954 | 3 488 | 3 967 | 4 446 | 平成20年から把握 |
| 血 液 内 科 | - | - | - | - | - | - | 1 867 | 2 118 | 2 353 | 2 534 | 平成20年から把握 |
| 呼 吸 器 科 | 2 724 | 2 898 | 3 018 | 3 207 | 3 655 | 3 966 | - | - | - | - | 平成18年まで把握 |
| 呼 吸 器 内 科 | - | - | - | - | - | - | 4 578 | 4 944 | 5 337 | 5 555 | 平成20年から把握 |
| 循 環 器 科 | 6 719 | 7 445 | 7 685 | 8 381 | 9 009 | 9 416 | - | - | - | - | 平成18年まで把握 |
| 循 環 器 内 科 | - | - | - | - | - | - | 10 144 | 10 829 | 11 541 | 11 992 | 平成20年から把握 |
| 消化器科(胃腸科) | 8 296 | 9 038 | 9 142 | 9 655 | 10 352 | 10 762 | - | - | - | - | 平成18年まで把握 |
| 消化器内科(胃腸内科) | - | - | - | - | - | - | 11 187 | 12 188 | 13 080 | 13 805 | 平成20年から把握 |
| 神 経 内 科 | 2 656 | 2 923 | 3 038 | 3 242 | 3 458 | 3 443 | 3 890 | 4 094 | 4 361 | 4 657 | |
| 皮 膚 科 | 6 796 | 7 072 | 7 360 | 7 628 | 7 780 | 7 845 | 8 214 | 8 470 | 8 686 | 8 850 | |
| ア レ ル ギ ー 科 | 120 | 196 | 202 | 186 | 207 | 184 | 177 | 209 | 203 | 185 | |
| リ ウ マ チ 科 | 353 | 429 | 457 | 536 | 640 | 760 | 913 | 1 058 | 1 228 | 1 422 | |
| 性 病 科 | 31 | 18 | 22 | 29 | 22 | 26 | - | - | - | - | 平成18年まで把握 |
| 感 染 症 内 科 | - | - | - | - | - | - | 353 | 303 | 367 | 443 | 平成20年から把握 |
| 小 児 科 | 13 781 | 13 989 | 14 156 | 14 481 | 14 677 | 14 700 | 15 236 | 15 870 | 16 340 | 16 758 | |
| 精 神 科 | 10 093 | 10 586 | 11 063 | 11 790 | 12 151 | 12 474 | 13 534 | 14 201 | 14 733 | 15 187 | |
| 神 経 科 | 601 | 495 | 522 | 428 | 450 | 355 | - | - | - | - | 平成18年まで把握 |
| 心 療 内 科 | 280 | 433 | 480 | 635 | 752 | 841 | 883 | 856 | 847 | 903 | |
| 外 科 | 24 919 | 24 861 | 24 444 | 23 868 | 23 240 | 21 574 | 16 865 | 16 704 | 16 083 | 15 383 | |
| 乳 腺 外 科 | - | - | - | - | - | - | 913 | 1 266 | 1 466 | 1 622 | 平成20年から把握 |
| 消化器外科(胃腸外科) | - | - | - | - | - | - | 4 224 | 4 369 | 4 760 | 4 934 | 平成20年から把握 |
| こ う 門 科 | 389 | 365 | 357 | 352 | 393 | 373 | - | - | - | - | 平成18年まで把握 |
| 肛 門 外 科 | - | - | - | - | - | - | 439 | 417 | 428 | 432 | 平成20年から把握 |
| 気 管 食 道 科 | 17 | 18 | 14 | 17 | 40 | 22 | - | - | - | - | 平成18年まで把握 |
| 気 管 食 道 外 科 | - | - | - | - | - | - | 91 | 62 | 69 | 79 | 平成20年から把握 |
| 呼 吸 器 外 科 | 745 | 818 | 899 | 1 033 | 1 110 | 1 255 | 1 445 | 1 527 | 1 655 | 1 772 | |
| 心 臓 血 管 外 科 | 2 027 | 2 243 | 2 409 | 2 513 | 2 632 | 2 585 | 2 889 | 2 812 | 2 893 | 3 048 | |
| 脳 神 経 外 科 | 5 634 | 5 871 | 6 050 | 6 241 | 6 287 | 6 241 | 6 398 | 6 695 | 6 976 | 7 147 | |
| 小 児 外 科 | 554 | 566 | 609 | 613 | 682 | 661 | 659 | 663 | 701 | 773 | |
| 整 形 外 科 | 16 423 | 17 229 | 17 952 | 18 572 | 18 771 | 18 870 | 19 273 | 19 975 | 20 480 | 20 996 | |
| 形 成 外 科 | 1 307 | 1 399 | 1 551 | 1 650 | 1 765 | 1 909 | 2 109 | 2 135 | 2 257 | 2 377 | |
| 美 容 外 科 | 156 | 167 | 212 | 290 | 342 | 394 | 411 | 427 | 444 | 497 | |
| 眼 科 | 10 982 | 11 408 | 12 060 | 12 448 | 12 452 | 12 362 | 12 627 | 12 797 | 12 835 | 12 938 | |
| 耳 鼻 い ん こ う 科 | 8 834 | 8 954 | 9 153 | 9 174 | 9 076 | 8 909 | 8 936 | 9 032 | 9 087 | 9 211 | |
| 泌 尿 器 科 | 5 174 | 5 452 | 5 726 | 5 941 | 6 032 | 6 133 | 6 324 | 6 514 | 6 754 | 6 837 | |
| 産 婦 人 科 | 10 847 | 10 916 | 10 585 | 10 618 | 10 163 | 9 592 | 10 012 | 10 227 | 10 412 | 10 575 | |
| 産 科 | 417 | 353 | 474 | 416 | 431 | 482 | 377 | 425 | 456 | 510 | |
| 婦 人 科 | 1 158 | 1 188 | 1 361 | 1 366 | 1 562 | 1 709 | 1 572 | 1 717 | 1 840 | 1 803 | |
| リハビリテーション科 | 904 | 1 125 | 1 273 | 1 456 | 1 696 | 1 855 | 1 916 | 1 909 | 2 090 | 2 301 | |
| 放 射 線 科 | 4 192 | 4 445 | 4 507 | 4 710 | 4 780 | 4 883 | 5 187 | 5 597 | 5 938 | 6 169 | |
| 麻 酔 科 | 5 046 | 5 585 | 5 751 | 6 087 | 6 397 | 6 209 | 7 067 | 7 721 | 8 140 | 8 625 | |
| 病 理 診 断 科 | - | - | - | - | - | 1 297 | 1 374 | 1 515 | 1 605 | 1 766 | |
| 臨 床 検 査 科 | - | - | - | - | - | - | 389 | 480 | 530 | 555 | 平成20年から把握 |
| 救 急 科 | - | - | - | - | - | 1 698 | 1 945 | 2 267 | 2 600 | 3 011 | |
| 臨 床 研 修 医 | - | - | - | - | ... | 14 402 | 14 546 | 14 552 | 15 018 | 15 340 | |
| 全 科 | 585 | 522 | 744 | 961 | 3 883 | 301 | 256 | 249 | 284 | 179 | |
| そ の 他 | 3 422 | 3 898 | 4 143 | 4 421 | 6 640 | 3 148 | 2 642 | 3 473 | 3 954 | 4 640 | |
| 主たる診療科不詳 | 1 114 | 1 070 | 1 044 | 1 356 | 1 207 | 1 212 | 1 069 | 919 | 949 | 917 | |
| 不 | 255 | 256 | 199 | 569 | 264 | 222 | 570 | 394 | 433 | 425 | |

注：複数の診療科に従事している場合の主として従事する診療科と、1診療科のみに従事している場合の診療科である。

(参考3) 医療施設従事医師数の年次推移, 診療科(複数回答)別

※診療科別医師数の年次推移については、標ぼう診療科名の改正の影響等により、単純な比較が難しい場合がある。
(2頁「8 利用上の注意(5)」参照)

各年12月31日現在

| | 医 師 数 (人) | | | | | | | | | | 備考 |
|---------------|----------------|-------------|--------------|-------------|-------------|-------------|-------------|-------------|-------------|-------------|-----------|
| | 平成8年 (1996) | 10 (’98) | 12 (2000) | 14 (’02) | 16 (’04) | 18 (’06) | 20 (’08) | 22 (’10) | 24 (’12) | 26 (’14) | |
| 医療施設の従事者 | 230 297 | 236 933 | 243 201 | 249 574 | 256 668 | 263 540 | 271 897 | 280 431 | 288 850 | 296 845 | |
| 内 科 | 95 297 | 96 513 | 98 457 | 99 196 | 98 232 | 95 379 | 86 992 | 88 155 | 87 773 | 89 234 | |
| 腎 臓 内 科 | . | . | . | . | . | . | 3 931 | 4 704 | 5 257 | 5 847 | 平成20年から把握 |
| 糖尿病内科(代謝内科) | . | . | . | . | . | . | 5 327 | 6 643 | 7 289 | 7 970 | 平成20年から把握 |
| 血 液 内 科 | . | . | . | . | . | . | 2 430 | 2 793 | 3 004 | 3 227 | 平成20年から把握 |
| 呼 吸 器 科 | 10 683 | 11 038 | 11 683 | 12 059 | 12 500 | 12 605 | . | . | . | . | 平成18年まで把握 |
| 呼 吸 器 内 科 | . | . | . | . | . | . | 12 547 | 13 185 | 13 158 | 13 499 | 平成20年から把握 |
| 循 環 器 科 | 18 118 | 19 242 | 20 455 | 21 349 | 21 813 | 22 299 | . | . | . | . | 平成18年まで把握 |
| 循 環 器 内 科 | . | . | . | . | . | . | 21 755 | 22 442 | 22 700 | 23 319 | 平成20年から把握 |
| 消化器科(胃腸科) | 28 137 | 29 348 | 30 842 | 31 352 | 31 848 | 31 898 | . | . | . | . | 平成18年まで把握 |
| 消化器内科(胃腸内科) | . | . | . | . | . | . | 28 712 | 29 642 | 29 928 | 30 738 | 平成20年から把握 |
| 神 経 内 科 | 4 845 | 5 121 | 5 581 | 5 726 | 6 075 | 6 054 | 6 646 | 6 956 | 7 055 | 7 493 | |
| 皮 膚 科 | 14 324 | 14 417 | 14 827 | 14 929 | 14 866 | 14 716 | 14 546 | 14 892 | 14 623 | 14 644 | |
| ア レ ル ギ ー 科 | 1 926 | 3 042 | 3 947 | 4 688 | 5 303 | 5 981 | 6 224 | 6 826 | 6 851 | 7 289 | |
| リ ウ マ チ 科 | 2 794 | 3 675 | 4 320 | 4 732 | 5 063 | 5 341 | 5 611 | 6 136 | 6 244 | 6 587 | |
| 性 病 科 | 803 | 735 | 702 | 683 | 620 | 586 | . | . | . | . | 平成18年まで把握 |
| 感 染 症 内 科 | . | . | . | . | . | . | 833 | 847 | 924 | 1 008 | 平成20年から把握 |
| 小 児 科 | 34 745 | 34 064 | 33 580 | 32 706 | 32 151 | 31 009 | 30 009 | 30 344 | 29 855 | 29 878 | |
| 精 神 科 | 11 228 | 11 843 | 12 363 | 13 172 | 13 609 | 13 971 | 14 977 | 15 599 | 16 136 | 16 780 | |
| 神 経 科 | 6 987 | 6 916 | 6 962 | 6 734 | 6 827 | 6 537 | . | . | . | . | 平成18年まで把握 |
| 心 療 内 科 | 1 443 | 2 039 | 2 663 | 3 162 | 3 821 | 4 296 | 5 158 | 5 600 | 5 707 | 6 079 | |
| 外 科 | 35 242 | 35 202 | 35 309 | 34 810 | 34 055 | 32 448 | 28 717 | 28 918 | 28 165 | 27 738 | |
| 乳 腺 外 科 | . | . | . | . | . | . | 1 979 | 2 625 | 2 810 | 2 973 | 平成20年から把握 |
| 消化器外科(胃腸外科) | . | . | . | . | . | . | 7 317 | 7 730 | 8 088 | 8 253 | 平成20年から把握 |
| こ う 門 科 | 4 619 | 4 727 | 4 854 | 4 859 | 4 940 | 4 849 | . | . | . | . | 平成18年まで把握 |
| 肛 門 外 科 | . | . | . | . | . | . | 4 510 | 4 689 | 4 473 | 4 501 | 平成20年から把握 |
| 気 管 食 道 科 | 1 648 | 1 618 | 1 578 | 1 614 | 1 541 | 1 427 | . | . | . | . | 平成18年まで把握 |
| 気 管 食 道 外 科 | . | . | . | . | . | . | 1 077 | 1 078 | 965 | 977 | 平成20年から把握 |
| 呼 吸 器 外 科 | 1 371 | 1 437 | 1 491 | 1 629 | 1 563 | 1 642 | 1 986 | 2 058 | 2 166 | 2 224 | |
| 心 臓 血 管 外 科 | 2 440 | 2 638 | 2 819 | 2 937 | 3 013 | 2 967 | 3 372 | 3 230 | 3 321 | 3 466 | |
| 脳 神 経 外 科 | 6 311 | 6 523 | 6 767 | 6 978 | 6 996 | 6 943 | 7 142 | 7 385 | 7 652 | 7 819 | |
| 小 児 外 科 | 1 070 | 1 109 | 1 095 | 1 197 | 1 146 | 1 135 | 1 094 | 1 160 | 1 143 | 1 212 | |
| 整 形 外 科 | 22 833 | 23 536 | 24 202 | 24 661 | 24 595 | 24 413 | 24 085 | 24 679 | 24 917 | 25 256 | |
| 形 成 外 科 | 2 104 | 2 328 | 2 582 | 2 856 | 2 961 | 3 188 | 3 331 | 3 319 | 3 434 | 3 512 | |
| 美 容 外 科 | 366 | 400 | 487 | 610 | 715 | 838 | 871 | 923 | 986 | 1 039 | |
| 眼 科 | 11 345 | 11 751 | 12 415 | 12 797 | 12 778 | 12 671 | 12 960 | 13 034 | 13 030 | 13 147 | |
| 耳 鼻 い ん こ う 科 | 9 297 | 9 432 | 9 615 | 9 682 | 9 499 | 9 290 | 9 286 | 9 315 | 9 343 | 9 446 | |
| 泌 尿 器 科 | 8 181 | 8 387 | 8 460 | 8 710 | 8 562 | 8 536 | 8 308 | 8 329 | 8 487 | 8 490 | |
| 産 婦 人 科 | 11 509 | 11 478 | 11 177 | 11 041 | 10 555 | 9 919 | 10 310 | 10 462 | 10 655 | 10 785 | |
| 産 科 | 726 | 645 | 767 | 717 | 727 | 832 | 590 | 699 | 784 | 805 | |
| 婦 人 科 | 2 332 | 2 302 | 2 511 | 2 522 | 2 633 | 2 719 | 2 339 | 2 456 | 2 552 | 2 569 | |
| リハビリテーション科 | 11 986 | 13 758 | 15 356 | 16 456 | 16 883 | 17 202 | 16 520 | 16 604 | 16 718 | 17 119 | |
| 放 射 線 科 | 11 295 | 11 104 | 10 831 | 10 556 | 10 135 | 9 737 | 9 310 | 9 585 | 9 373 | 9 503 | |
| 麻 酔 科 | 7 538 | 8 139 | 8 427 | 8 819 | 8 981 | 8 679 | 9 344 | 10 048 | 10 238 | 10 819 | |
| 病 理 診 断 科 | . | . | . | . | . | 1 364 | 1 454 | 1 615 | 1 706 | 1 867 | |
| 臨 床 検 査 科 | . | . | . | . | . | . | 576 | 735 | 750 | 764 | 平成20年から把握 |
| 救 急 科 | . | . | . | . | . | 2 175 | 2 490 | 3 070 | 3 382 | 3 801 | |
| 臨 床 研 修 医 | . | . | . | . | ... | 14 556 | 14 660 | 14 646 | 15 018 | 15 340 | |
| 全 科 | 610 | 522 | 744 | 961 | 3 883 | 301 | 256 | 249 | 284 | 179 | |
| そ の 他 | 4 253 | 4 708 | 5 070 | 5 252 | 7 703 | 4 054 | 3 886 | 5 072 | 5 284 | 6 151 | |
| 不 詳 | 255 | 256 | 199 | 569 | 264 | 222 | 570 | 394 | 433 | 425 | |

注：2つ以上の診療科に従事している場合、各々の科に重複計上している。

(参考4) 臨床研修医の2年後の動き

| | 平成24年「臨床研修医」→平成26年主たる診療科 ¹⁾ | | | | | | 平成22年「臨床研修医」→平成24年主たる診療科 ²⁾ | | | | | |
|----------------------|--|-------|-------|---------|-------|-------|--|-------|-------|---------|-------|-------|
| | 医師数(人) | | | 構成割合(%) | | | 医師数(人) | | | 構成割合(%) | | |
| | 数総 | 男 | 女 | 数総 | 男 | 女 | 数総 | 男 | 女 | 数総 | 男 | 女 |
| 合致した医師 ³⁾ | 14 419 | 9 851 | 4 568 | 100.0 | 100.0 | 100.0 | 13 884 | 9 225 | 4 659 | 100.0 | 100.0 | 100.0 |
| 臨床研修医 | 298 | 192 | 106 | 2.1 | 1.9 | 2.3 | 256 | 170 | 86 | 1.8 | 1.8 | 1.8 |
| 内科 | 1 344 | 964 | 380 | 9.3 | 9.8 | 8.3 | 1 440 | 1 014 | 426 | 10.4 | 11.0 | 9.1 |
| 呼吸器内科 | 475 | 331 | 144 | 3.3 | 3.4 | 3.2 | 457 | 309 | 148 | 3.3 | 3.3 | 3.2 |
| 循環器内科 | 855 | 683 | 172 | 5.9 | 6.9 | 3.8 | 786 | 614 | 172 | 5.7 | 6.7 | 3.7 |
| 消化器内科 (胃腸内科) | 1 010 | 760 | 250 | 7.0 | 7.7 | 5.5 | 925 | 688 | 237 | 6.7 | 7.5 | 5.1 |
| 腎臓内科 | 419 | 234 | 185 | 2.9 | 2.4 | 4.0 | 356 | 206 | 150 | 2.6 | 2.2 | 3.2 |
| 神経内科 | 410 | 283 | 127 | 2.8 | 2.9 | 2.8 | 299 | 200 | 99 | 2.2 | 2.2 | 2.1 |
| 糖尿病内科 (代謝内科) | 364 | 168 | 196 | 2.5 | 1.7 | 4.3 | 376 | 171 | 205 | 2.7 | 1.9 | 4.4 |
| 血液内科 | 214 | 149 | 65 | 1.5 | 1.5 | 1.4 | 213 | 138 | 75 | 1.5 | 1.5 | 1.6 |
| 皮膚科 | 439 | 140 | 299 | 3.0 | 1.4 | 6.5 | 354 | 97 | 257 | 2.5 | 1.1 | 5.5 |
| アレルギー科 | 4 | 3 | 1 | 0.0 | 0.0 | 0.0 | 4 | 2 | 2 | 0.0 | 0.0 | 0.0 |
| リウマチ科 | 135 | 86 | 49 | 0.9 | 0.9 | 1.1 | 100 | 59 | 41 | 0.7 | 0.6 | 0.9 |
| 感染症内科 | 24 | 21 | 3 | 0.2 | 0.2 | 0.1 | 25 | 23 | 2 | 0.2 | 0.2 | 0.0 |
| 小児科 | 910 | 555 | 355 | 6.3 | 5.6 | 7.8 | 1 013 | 567 | 446 | 7.3 | 6.1 | 9.6 |
| 精神科 | 643 | 457 | 186 | 4.5 | 4.6 | 4.1 | 632 | 434 | 198 | 4.6 | 4.7 | 4.2 |
| 心療内科 | 15 | 11 | 4 | 0.1 | 0.1 | 0.1 | 13 | 8 | 5 | 0.1 | 0.1 | 0.1 |
| 外科 | 890 | 738 | 152 | 6.2 | 7.5 | 3.3 | 982 | 787 | 195 | 7.1 | 8.5 | 4.2 |
| 呼吸器外科 | 112 | 95 | 17 | 0.8 | 1.0 | 0.4 | 107 | 92 | 15 | 0.8 | 1.0 | 0.3 |
| 心臓血管外科 | 195 | 169 | 26 | 1.4 | 1.7 | 0.6 | 180 | 154 | 26 | 1.3 | 1.7 | 0.6 |
| 乳腺外科 | 49 | 5 | 44 | 0.3 | 0.1 | 1.0 | 46 | 10 | 36 | 0.3 | 0.1 | 0.8 |
| 気管食道外科 | 1 | 1 | - | 0.0 | 0.0 | - | - | - | - | - | - | - |
| 消化器外科 (胃腸外科) | 207 | 173 | 34 | 1.4 | 1.8 | 0.7 | 197 | 164 | 33 | 1.4 | 1.8 | 0.7 |
| 泌尿器科 | 370 | 324 | 46 | 2.6 | 3.3 | 1.0 | 357 | 307 | 50 | 2.6 | 3.3 | 1.1 |
| 肛門外科 | - | - | - | - | - | - | - | - | - | - | - | - |
| 脳神経外科 | 342 | 300 | 42 | 2.4 | 3.0 | 0.9 | 358 | 315 | 43 | 2.6 | 3.4 | 0.9 |
| 整形外科 | 909 | 820 | 89 | 6.3 | 8.3 | 1.9 | 829 | 747 | 82 | 6.0 | 8.1 | 1.8 |
| 形成外科 | 226 | 119 | 107 | 1.6 | 1.2 | 2.3 | 185 | 86 | 99 | 1.3 | 0.9 | 2.1 |
| 美容外科 | 18 | 12 | 6 | 0.1 | 0.1 | 0.1 | 16 | 9 | 7 | 0.1 | 0.1 | 0.2 |
| 眼科 | 410 | 234 | 176 | 2.8 | 2.4 | 3.9 | 358 | 188 | 170 | 2.6 | 2.0 | 3.6 |
| 耳鼻いんこう科 | 354 | 234 | 120 | 2.5 | 2.4 | 2.6 | 325 | 216 | 109 | 2.3 | 2.3 | 2.3 |
| 小児外科 | 49 | 37 | 12 | 0.3 | 0.4 | 0.3 | 46 | 33 | 13 | 0.3 | 0.4 | 0.3 |
| 産婦人科 | 611 | 247 | 364 | 4.2 | 2.5 | 8.0 | 681 | 263 | 418 | 4.9 | 2.9 | 9.0 |
| 産科 | 34 | 12 | 22 | 0.2 | 0.1 | 0.5 | 44 | 11 | 33 | 0.3 | 0.1 | 0.7 |
| 婦人科 | 14 | 3 | 11 | 0.1 | 0.0 | 0.2 | 36 | 11 | 25 | 0.3 | 0.1 | 0.5 |
| リハビリテーション科 | 44 | 27 | 17 | 0.3 | 0.3 | 0.4 | 45 | 27 | 18 | 0.3 | 0.3 | 0.4 |
| 放射線科 | 436 | 300 | 136 | 3.0 | 3.0 | 3.0 | 399 | 250 | 149 | 2.9 | 2.7 | 3.2 |
| 麻酔科 | 744 | 357 | 387 | 5.2 | 3.6 | 8.5 | 670 | 327 | 343 | 4.8 | 3.5 | 7.4 |
| 病理診断科 | 82 | 59 | 23 | 0.6 | 0.6 | 0.5 | 93 | 44 | 49 | 0.7 | 0.5 | 1.1 |
| 臨床検査科 | 6 | 2 | 4 | 0.0 | 0.0 | 0.1 | 5 | 3 | 2 | 0.0 | 0.0 | 0.0 |
| 救急科 | 398 | 312 | 86 | 2.8 | 3.2 | 1.9 | 339 | 270 | 69 | 2.4 | 2.9 | 1.5 |
| 全科 | 21 | 17 | 4 | 0.1 | 0.2 | 0.1 | 41 | 28 | 13 | 0.3 | 0.3 | 0.3 |
| その他 | 150 | 100 | 50 | 1.0 | 1.0 | 1.1 | 84 | 56 | 28 | 0.6 | 0.6 | 0.6 |
| 主たる診療科 不詳 | 11 | 8 | 3 | 0.1 | 0.1 | 0.1 | 10 | 8 | 2 | 0.1 | 0.1 | 0.0 |
| 診療科 不詳 | 36 | 25 | 11 | 0.2 | 0.3 | 0.2 | 19 | 14 | 5 | 0.1 | 0.2 | 0.1 |

注：1) 平成24年主たる診療科が「臨床研修医」の医師のうち、平成24年及び平成26年の医師届出票において、医籍登録番号が合致した医師である。

2) 平成22年主たる診療科が「臨床研修医」の医師のうち、平成22年及び平成24年の医師届出票において、医籍登録番号が合致した医師である。

3) 「合致した医師」には、「医療施設の従事者」以外の従事者も含む。